



SALINAN

BUPATI DEMAK  
PROVINSI JAWA TENGAH

PERATURAN BUPATI DEMAK  
NOMOR 18 TAHUN 2025

TENTANG

RENCANA DETAIL TATA RUANG  
KAWASAN WONOSALAM TAHUN 2025-2045

DENGAN RAHMAT TUHAN YANG MAHA ESA

BUPATI DEMAK,

Menimbang : bahwa untuk melaksanakan Pasal 55 ayat (5) Peraturan Pemerintah Nomor 21 Tahun 2021 tentang Penyelenggaraan Penataan Ruang dan Peraturan Daerah Nomor 1 Tahun 2020 tentang Perubahan atas Peraturan Daerah Kabupaten Demak Nomor 6 Tahun 2011 tentang Rencana Tata Ruang Wilayah Kabupaten Demak 2011-2031, perlu menetapkan Peraturan Bupati tentang Rencana Detail Tata Ruang Kawasan Wonosalam Tahun 2025-2045;

Mengingat : 1. Undang-Undang Nomor 13 Tahun 1950 tentang Pembentukan Daerah-daerah Kabupaten Dalam Lingkungan Propinsi Jawa Tengah (Berita Negara Republik Indonesia Tahun 1950 Nomor 52);  
2. Undang-Undang Nomor 26 Tahun 2007 tentang Penataan Ruang (Lembaran Negara Republik Indonesia Tahun 2007 Nomor 68, Tambahan Lembaran Negara Republik Indonesia Nomor 4725) sebagaimana telah diubah dengan Undang-Undang Nomor 6 Tahun 2023 tentang Penetapan Peraturan Pemerintah Pengganti Undang-Undang Nomor 2 Tahun 2022 tentang Cipta Kerja Menjadi Undang-Undang (Lembaran Negara Republik Indonesia Tahun 2023 Nomor 41, Tambahan Lembaran Negara Republik Indonesia Nomor 6856);

3. Undang-Undang Nomor 23 Tahun 2014 tentang Pemerintahan Daerah (Lembaran Negara Republik Indonesia Tahun 2014 Nomor 244, Tambahan Lembaran Negara Nomor 5587) sebagaimana telah diubah beberapa kali terakhir dengan Undang-Undang Nomor 6 Tahun 2023 tentang Penetapan Peraturan Pemerintah Pengganti Undang-Undang Nomor 2 Tahun 2022 tentang Cipta Kerja Menjadi Undang-Undang (Lembaran Negara Republik Indonesia Tahun 2023 Nomor 41, Tambahan Lembaran Negara Republik Indonesia Nomor 6856);
4. Undang-Undang Nomor 11 Tahun 2023 tentang Provinsi Jawa Tengah (Lembaran Negara Republik Indonesia Tahun 2023 Nomor 244, Tambahan Lembaran Negara Nomor 5587);
5. Peraturan Pemerintah Nomor 26 Tahun 2008 tentang Rencana Tata Ruang Wilayah Nasional (Lembaran Negara Republik Indonesia Tahun 2008 Nomor 48, Tambahan Lembaran Negara Republik Indonesia Nomor 4833) sebagaimana telah diubah dengan Peraturan Pemerintah Nomor 13 Tahun 2017 tentang Perubahan Atas Peraturan Pemerintah Nomor 26 Tahun 2008 tentang Rencana Tata Ruang Wilayah Nasional (Lembaran Negara Republik Indonesia Tahun 2017 Nomor 77, Tambahan Lembaran Negara Republik Indonesia Nomor 6042);
6. Peraturan Pemerintah Nomor 5 Tahun 2021 tentang Penyelenggaraan Perizinan Berusaha Berbasis Risiko (Lembaran Negara Republik Indonesia Tahun 2021 Nomor 15, Tambahan Lembaran Negara Republik Indonesia Nomor 6617);
7. Peraturan Pemerintah Nomor 21 Tahun 2021 tentang Penyelenggaraan Penataan Ruang (Lembaran Negara Republik Indonesia Tahun 2021 Nomor 31, Tambahan Lembaran Negara Republik Indonesia Nomor 6633);
8. Peraturan Menteri Agraria dan Tata Ruang/Kepala Badan Pertanahan Nasional Nomor 11 Tahun 2021 tentang Tata Cara Penyusunan, Peninjauan Kembali, Revisi, dan Penerbitan Persetujuan Substansi Rencana Tata Ruang Wilayah Provinsi, Kabupaten, Kota dan Rencana Detail Tata Ruang (Berita Negara Republik Indonesia Tahun 2021 Nomor 329);
9. Peraturan Menteri Agraria dan Tata Ruang/Kepala Badan Pertanahan Nasional Nomor 13 Tahun 2021 tentang Pelaksanaan Kesesuaian Kegiatan Pemanfaatan Ruang dan Sinkronisasi Program Pemanfaatan Ruang (Berita Negara Republik Indonesia Tahun 2021 Nomor 330);

10. Peraturan Menteri Agraria dan Tata Ruang/Kepala Badan Pertanahan Nasional Nomor 14 Tahun 2021 tentang Pedoman Penyusunan Basis Data dan Penyajian Peta Rencana Tata Ruang Wilayah Provinsi, Kabupaten, dan Kota, serta Peta Rencana Detail Tata Ruang Kabupaten/Kota (Berita Negara Republik Indonesia Tahun 2021 Nomor 326);
11. Peraturan Menteri Agraria dan Tata Ruang/Kepala Badan Pertanahan Nasional Nomor 15 Tahun 2021 tentang (Berita Negara Republik Indonesia Tahun 2021 Nomor 327) sebagaimana telah diubah dengan Peraturan Menteri Agraria dan Tata Ruang/Kepala Badan Pertanahan Nasional Nomor 9 Tahun 2022 tentang Perubahan atas Peraturan Menteri Agraria dan Tata Ruang/Kepala Badan Pertanahan Nasional Nomor 15 Tahun 2021 tentang Koordinasi Penyelenggaraan Penataan Ruang (Berita Negara Tahun 2022 Nomor 530);
12. Peraturan Menteri Agraria dan Tata Ruang/ Kepala Badan Pertanahan Nasional Republik Indonesia Nomor 21 Tahun 2021 tentang Pelaksanaan Pengendalian Pemanfaatan Ruang dan Pengawasan Penataan Ruang (Berita Negara Republik Indonesia Tahun 2021 Nomor 1484);
13. Peraturan Daerah Provinsi Jawa Tengah Nomor 8 Tahun 2024 Tentang Rencana Tata Ruang Wilayah Provinsi Jawa Tengah Tahun 2024-2044 (Lembaran Daerah Provinsi Jawa Tengah Tahun 2024 Nomor 8 Tambahan Lembaran Daerah Provinsi Jawa Tengah Nomor 161);
14. Peraturan Daerah Kabupaten Demak Nomor 6 Tahun 2011 tentang Rencana Tata Ruang Wilayah Kabupaten Demak Tahun 2011-2031 (Lembaran Daerah Kabupaten Demak Tahun 2011 Nomor 11, Tambahan Lembaran Daerah Kabupaten Demak Nomor 11) sebagaimana telah diubah dengan Peraturan Daerah Kabupaten Demak Nomor 1 Tahun 2020 tentang Perubahan Atas Peraturan Daerah Kabupaten Demak Nomor 6 Tahun 2011 tentang Rencana Tata Ruang Wilayah Kabupaten Demak Tahun 2011-2031 (Lembaran Daerah Kabupaten Demak Tahun 2020 Nomor 1, Tambahan Lembaran Daerah Kabupaten Demak Nomor 1);

MEMUTUSKAN:

Menetapkan : PERATURAN BUPATI TENTANG RENCANA DETAIL TATA RUANG KAWASAN WONOSALAM TAHUN 2025-2045.

BAB I  
KETENTUAN UMUM

Pasal 1

Dalam Peraturan Bupati ini yang dimaksud dengan:

1. Daerah adalah Kabupaten Demak.
2. Pemerintah Pusat adalah Presiden Republik Indonesia yang memegang kekuasaan pemerintahan negara Republik Indonesia yang dibantu oleh Wakil Presiden dan menteri sebagaimana dimaksud dalam Undang-Undang Dasar Negara Republik Indonesia Tahun 1945.
3. Pemerintah Daerah adalah kepala daerah sebagai unsur penyelenggara pemerintahan daerah yang memimpin pelaksanaan urusan pemerintahan yang menjadi kewenangan daerah otonom.
4. Bupati adalah Bupati Demak.
5. Kecamatan adalah bagian wilayah dari daerah kabupaten/kota yang dipimpin oleh Camat.
6. Desa adalah kesatuan masyarakat hukum yang memiliki batas wilayah yang berwenang untuk mengatur dan mengurus urusan pemerintahan, kepentingan masyarakat setempat berdasarkan prakarsa masyarakat, hak asal usul, dan/atau hak tradisional yang diakui dan dihormati dalam sistem pemerintahan Negara Kesatuan Republik Indonesia.
7. Ruang adalah wadah yang meliputi ruang darat, ruang laut, dan ruang udara, termasuk ruang di dalam bumi sebagai satu kesatuan wilayah, tempat manusia dan makhluk hidup lain, melakukan kegiatan, dan memelihara kelangsungan hidupnya.
8. Tata Ruang adalah wujud Struktur Ruang dan Pola Ruang.
9. Rencana Tata Ruang yang selanjutnya disingkat RTR adalah hasil perencanaan tata ruang.
10. Rencana Detail Tata Ruang yang selanjutnya disingkat RDTR adalah rencana secara terperinci tentang Tata Ruang wilayah Daerah yang dilengkapi dengan peraturan Zonasi Daerah.
11. Penataan Ruang adalah suatu sistem proses perencanaan tata ruang, Pemanfaatan Ruang, dan Pengendalian Pemanfaatan Ruang.
12. Pemanfaatan Ruang adalah upaya untuk mewujudkan Struktur Ruang dan Pola Ruang sesuai dengan RTR melalui penyusunan dan pelaksanaan program beserta pembiayaannya.

13. Struktur Ruang adalah susunan pusat-pusat permukiman dan sistem jaringan prasarana dan sarana yang berfungsi sebagai pendukung kegiatan sosial ekonomi masyarakat yang secara hierarki memiliki hubungan fungsional.
14. Pola Ruang adalah distribusi peruntukan ruang dalam suatu wilayah yang meliputi peruntukan ruang untuk fungsi lindung dan peruntukan ruang untuk fungsi budi daya.
15. Perencanaan Tata Ruang adalah suatu proses untuk menentukan Struktur Ruang dan Pola Ruang yang meliputi penyusunan dan penetapan RTR.
16. Pemanfaatan Ruang adalah upaya untuk mewujudkan Struktur Ruang dan Pola Ruang sesuai dengan RTR melalui penyusunan dan pelaksanaan program beserta pembiayaannya.
17. Pengendalian Pemanfaatan Ruang adalah upaya untuk mewujudkan tertib Tata Ruang.
18. Wilayah adalah Ruang yang merupakan kesatuan geografis beserta segenap unsur terkait yang batas dan sistemnya ditentukan berdasarkan aspek administratif dan/atau aspek fungsional.
19. Wilayah Perencanaan yang selanjutnya disingkat WP adalah bagian dari kabupaten/kota dan/atau Kawasan Strategis kabupaten/kota yang akan atau perlu disusun RDTR-nya, sesuai arahan atau yang ditetapkan didalam RTRW Kabupaten/Kota yang bersangkutan.
20. Sub Wilayah Perencanaan yang selanjutnya disingkat SWP adalah bagian dari WP yang dibatasi dengan batasan fisik dan terdiri atas beberapa Blok.
21. Blok adalah sebidang lahan yang dibatasi sekurang-kurangnya oleh batasan fisik yang nyata seperti jaringan jalan, sungai, selokan, saluran irigasi, saluran udara tegangan ekstra tinggi, dan pantai, atau yang belum nyata seperti rencana jaringan jalan dan rencana jaringan prasarana lain yang sejenis sesuai dengan rencana kota.
22. Pusat Pelayanan Kota/Kawasan Perkotaan adalah pusat pelayanan ekonomi, sosial, dan/atau administrasi yang melayani seluruh wilayah WP dan/atau regional.
23. Sub-Pusat Pelayanan Kota/Kawasan Perkotaan adalah pusat pelayanan ekonomi, sosial, dan/atau administrasi yang melayani SWP.
24. Pusat Lingkungan Kelurahan/Desa merupakan adalah pusat pelayanan ekonomi, sosial dan/atau administrasi lingkungan permukiman desa.

25. Jalan Arteri Primer adalah Jalan yang menghubungkan secara berdaya guna antarpusat kegiatan di Kawasan Perkotaan Inti sebagaimana yang sudah ditetapkan dalam Keputusan Menteri yang membidangi pekerjaan umum.
26. Jalan Kolektor Primer adalah jalan yang menghubungkan secara berdaya guna antara pusat kegiatan nasional dengan pusat kegiatan lokal, antarpusat kegiatan wilayah, atau antara pusat kegiatan wilayah dengan pusat kegiatan lokal.
27. Jalan Lokal Primer adalah jalan yang menghubungkan secara berdaya guna pusat kegiatan nasional dengan pusat kegiatan lingkungan, pusat kegiatan wilayah dengan pusat kegiatan lingkungan, antarpusat kegiatan lokal, atau pusat kegiatan lokal dengan pusat kegiatan lingkungan, serta antarpusat kegiatan lingkungan.
28. Jalan Lingkungan Primer adalah jalan yang menghubungkan antarpusat kegiatan di dalam kawasan perdesaan dan jalan di dalam lingkungan kawasan perdesaan.
29. Jalan lingkungan Sekunder adalah Jalan yang menghubungkan antarpersil dalam kawasan perkotaan.
30. Jalan Tol adalah Jalan umum yang merupakan bagian sistem jaringan Jalan dan sebagai Jalan nasional yang penggunaannya diwajibkan membayar.
31. Jaringan Jalur Kereta Api Antarkota adalah jalur yang melintasi wilayah kabupaten/kota untuk melayani perpindahan orang dan/atau barang.
32. Jembatan adalah jaringan Jalan di atas permukaan air, di atas permukaan tanah, di atas perlintasan kereta api, di persimpangan Jalan dan/atau jembatan yang dikategorikan sebagai jembatan penyeberangan orang.
33. Halte adalah tempat pemberhentian kendaraan bermotor umum untuk menaikkan dan menurunkan penumpang.
34. Saluran Udara Tegangan Menengah yang selanjutnya disingkat SUTM adalah saluran tenaga listrik yang menggunakan kawat telanjang (penghantar) di udara bertegangan di bawah 35 (tiga puluh lima) kilo Volt sesuai standar di bidang ketenagalistrikan.
35. Saluran Udara Tegangan Rendah yang selanjutnya disingkat SUTR adalah saluran tenaga listrik yang menggunakan kawat (penghantar) di udara bertegangan 220 (dua ratus dua puluh) volt sampai dengan 1000 (seribu) volt sesuai standar di bidang ketenagalistrikan.
36. Saluran Distribusi Lainnya adalah jaringan distribusi tenaga listrik selain SUTM, SUTR, dan Saluran Kabel Tegangan Menengah.
37. Gardu Distribusi adalah gardu yang berfungsi untuk menurunkan tegangan primer menjadi tegangan sekunder.

38. Jaringan Serat Optik adalah Jaringan telekomunikasi utama yang berbasis serat optik, menghubungkan antar ibu kota provinsi dan/atau antarjaringan lainnya yang menghubungkan kota/kabupaten sehingga terbentuk konfigurasi ring, termasuk pipa atau kabel bawah laut telekomunikasi.
39. Kotak pembagi adalah unit terminal kabel tempat penyambungan antara kabel sekunder dengan kabel distribusi penanggal yang mempunyai fungsi sebagai tempat penyambungan antara kabel sekunder dengan kabel distribusi, dan sebagai tempat pengetesan untuk melokalisir gangguan.
40. Telepon *Fixed Line* adalah telepon yang mengacu pada link transmisi nirkabel menggunakan seluler untuk menghubungkan pelanggan di lokasi tetap untuk pertukaran lokal, termasuk pipa atau kabel bawah laut telekomunikasi.
41. Menara *Base Transceiver Station* (BTS) adalah bangunan sebagai tempat yang merupakan pusat otomatisasi sambungan telepon.
42. Jaringan Irigasi Sekunder adalah bagian dari jaringan irigasi yang terdiri atas saluran sekunder, saluran pembuangannya, bangunan bagi, bangunan bagi-sadap, bangunan sadap, dan bangunan pelengkap.
43. Jaringan Irigasi Tersier adalah jaringan irigasi yang berfungsi sebagai prasarana pelayanan air irigasi dalam petak tersier yang terdiri atas saluran tersier, saluran kuarter dan saluran pembuang, boks tersier, boks kuarter, serta bangunan pelengkap.
44. Jaringan Pengendalian Banjir adalah suatu sistem yang dirancang secara khusus untuk mengelola aliran air hujan, mengurangi risiko banjir, dan melindungi wilayah dari dampak banjir.
45. Pintu Air adalah pintu/bangunan pelengkap yang berfungsi untuk mengatur debit, dan dapat dipasang diantaranya pada saluran masuk (*inlet*) siphon, saluran masuk (*inlet*) dan saluran keluar (*outlet*) kolam detensi dan retensi, *inlet* stasiun pompa dan di ujung saluran yang berhubungan dengan badan air.
46. Prasarana Irigasi adalah bangunan irigasi yang berfungsi untuk mengambil air dari sumber air.
47. Bangunan Pengendalian Banjir adalah bangunan yang dapat memperlambat waktu tiba banjir dan menurunkan besarnya debit banjir.
48. Bangunan Pengambil Air Baku adalah bangunan pengambilan air baku dari sumber mata air, air tanah, dan air permukaan.

49. Jaringan Transmisi Air Baku adalah sistem saluran atau pipa yang berfungsi untuk menyalurkan air baku dari sumber mata air, air tanah, dan air permukaan menuju lokasi pengolahan atau langsung ke titik distribusi.
50. Instalasi Produksi adalah suatu sistem yang dirancang untuk mengolah air baku menjadi air bersih yang layak konsumsi.
51. Bangunan Penampung Air adalah bangunan yang dirancang khusus untuk menyimpan air bersih untuk menjamin ketersediaan air bagi masyarakat.
52. Jaringan Transmisi Air Minum adalah sistem pipa atau saluran yang berfungsi untuk menyalurkan air bersih dari instalasi pengolahan air minum (IPAM) menuju titik-titik distribusi di wilayah pelayanan.
53. Jaringan Distribusi Pembagi adalah pipa yang digunakan untuk pengaliran Air Minum dari bangunan penampungan sampai unit pelayanan.
54. Hidran Umum adalah pelayanan air minum yang transportasi airnya dilakukan dengan sistem perpipaan dan pendistribusiannya kepada masyarakat melalui tanki.
55. Hidran Kebakaran adalah sebuah terminal air untuk bantuan darurat ketika terjadi kebakaran.
56. Sumur Pompa adalah sarana berupa sumur yang bertujuan untuk mendapatkan air baku untuk air minum yang dibuat dengan mengebor tanah pada kedalaman tertentu.
57. Instalasi Pengolahan Air Limbah yang selanjutnya disingkat IPAL adalah suatu perangkat peralatan teknik beserta perlengkapannya untuk mengolah air limbah.
58. Infrastruktur Sistem Pengelolaan Air Limbah Non Domestik adalah sarana yang digunakan dalam serangkaian kegiatan pengelolaan air limbah non domestik.
59. IPAL Skala Kawasan Tertentu/Permukiman adalah IPAL untuk cakupan pelayanan skala permukiman atau skala kawasan tertentu.
60. Bahan Berbahaya dan Beracun yang selanjutnya disingkat B3 adalah zat, energi dan/atau komponen lain yang karena sifat, konsentrasi dan/atau jumlahnya, baik secara langsung maupun tidak langsung dapat mencemarkan dan/atau merusak lingkungan hidup dan/atau membahayakan lingkungan hidup, kesehatan serta kelangsungan hidup manusia dan makhluk hidup lain.
61. Sistem Pengelolaan Limbah B3 adalah satu kesatuan sarana dan prasarana pengelolaan limbah Bahan Berbahaya dan Beracun (B3).

62. Tempat Pengelolaan Sampah *Reuse, Reduce, Recycle* yang selanjutnya disingkat TPS3R adalah tempat dilaksanakannya kegiatan pengumpulan, pemilahan, penggunaan ulang, dan pendauran ulang skala kawasan.
63. Tempat Penampungan Sementara yang selanjutnya disingkat TPS adalah tempat sebelum sampah diangkut ke tempat pendaur ulang, pengolahan, dan/atau tempat pengolahan sampah terpadu.
64. Jaringan Drainase Primer adalah jaringan untuk menampung dan mengalirkan air lebih dari saluran drainase sekunder dan menyalurkan ke badan air penerima.
65. Jaringan Drainase Sekunder adalah jaringan untuk menampung air dari saluran drainase tersier dan membuang air tersebut ke jaringan drainase primer.
66. Jaringan Drainase Tersier adalah jaringan untuk menerima air dari saluran penangkap dan menyalurkannya ke jaringan drainase sekunder.
67. Jaringan Drainase Lokal adalah jaringan yang ikut mengatur dan mengendalikan sistem aliran air hujan agar aman dan mudah melewati jalan, belokan, dan daerah curam.
68. Bangunan Peresapan (Kolam Retensi) adalah sarana drainase yang berfungsi untuk menampung dan meresapkan air hujan di suatu wilayah.
69. Bangunan Pelengkap Drainase adalah bangunan air yang melengkapi sistem drainase berupa gorong-gorong, bangunan pertemuan, bangunan terjunan, siphon, talang, tali air, pompa, dan pintu air.
70. Tempat Evakuasi Sementara adalah tempat Tempat Evakuasi Sementara adalah tempat berkumpul sementara bagi pengungsi yang dapat berfungsi sebagai tempat hunian sementara saat terjadi bencana alam geologi yang juga berfungsi sebagai pos informasi bencana.
71. Tempat Evakuasi Akhir adalah adalah tempat berkumpul akhir bagi pengungsi yang dapat berfungsi sebagai tempat hunian sementara saat terjadi bencana alam geologi yang juga berfungsi sebagai pos informasi bencana.
72. Jalur Evakuasi Bencana adalah jalur yang menghubungkan hunian dengan Tempat Evakuasi Sementara dan jalur yang menghubungkan Tempat Evakuasi Sementara dengan Tempat Evakuasi Akhir.
73. Jalur Sepeda adalah bagian jalur yang memanjang, dengan atau tanpa marka Jalan, yang memiliki lebar cukup untuk dilewati satu sepeda, selain sepeda motor.

74. Jaringan Pejalan Kaki adalah ruas pejalan kaki, baik yang terintegrasi maupun terpisah dengan jalan, yang diperuntukkan untuk prasarana dan sarana pejalan kaki serta menghubungkan pusat-pusat kegiatan dan/atau fasilitas pergantian moda.
75. Zona adalah kawasan atau area yang memiliki fungsi dan karakteristik spesifik.
76. Sub-Zona adalah suatu bagian dari Zona yang memiliki fungsi dan karakteristik tertentu yang merupakan pendetailan dari fungsi dan karakteristik pada Zona yang bersangkutan.
77. Zona Lindung adalah Zona yang ditetapkan dengan fungsi utama melindungi kelestarian lingkungan hidup yang mencakup sumber daya alam, sumber daya buatan dan nilai sejarah serta budaya bangsa guna kepentingan pembangunan berkelanjutan.
78. Zona Budi Daya adalah Zona yang ditetapkan dengan fungsi utama untuk dibudidayakan atas dasar kondisi dan potensi sumber daya alam, sumber daya manusia dan sumber daya buatan.
79. Zona Perlindungan Setempat dengan Kode PS adalah daerah yang diperuntukkan bagi kegiatan pemanfaatan lahan yang menjunjung tinggi nilai-nilai luhur dalam tata kehidupan masyarakat untuk melindungi dan mengelola lingkungan hidup secara lestari, serta dapat menjaga kelestarian jumlah, kualitas penyediaan tata air, kelancaran, ketertiban pengaturan, dan pemanfaatan air dari sumber-sumber air. Termasuk didalamnya kawasan kearifan lokal dan sempadan yang berfungsi sebagai kawasan lindung antara lain sempadan pantai, sungai, mata air, situ, danau, embung, dan waduk, serta kawasan lainnya yang memiliki fungsi perlindungan setempat.
80. Zona Ruang Terbuka Hijau dengan Kode RTH adalah area memanjang/ jalur dan/ atau mengelompok, yang penggunaannya lebih bersifat terbuka, tempat tumbuh tanaman, baik yang tumbuh secara alamiah maupun yang sengaja ditanam, dengan mempertimbangkan aspek fungsi ekologis, resapan air, ekonomi, sosial budaya, dan estetika.
81. Zona Badan Air dengan Kode BA adalah air permukaan bumi yang terdiri atas sungai, danau, embung, waduk, dan sebagainya.
82. Zona Pertanian dengan Kode P adalah peruntukan Ruang yang dikembangkan untuk menampung kegiatan yang berhubungan dengan pengusahaan mengusahakan tanaman tertentu, pemberian makanan, pengkandangan, dan pemeliharaan hewan untuk pribadi atau tujuan komersial.

83. Zona Perikanan dengan kode IK adalah peruntukan ruang yang dikembangkan untuk kegiatan perikanan yang meliputi zona perikanan tangkap, zona perikanan budi daya, zona pengolahan dan pemasaran hasil perikanan dan sarana dan prasarana perikanan.
84. Zona Kawasan Peruntukan Industri dengan kode KPI adalah bentangan lahan yang diperuntukan bagi kegiatan industri berdasarkan Rencana Tata Ruang Wilayah yang ditetapkan sesuai dengan ketentuan Peraturan Perundang-undangan.
85. Zona Perumahan dengan Kode R adalah kumpulan rumah sebagai bagian dari permukiman, baik perkotaan maupun perdesaan, yang dilengkapi dengan prasarana, sarana, dan utilitas umum sebagai hasil upaya pemenuhan rumah yang layak huni.
86. Zona Sarana Pelayanan Umum dengan Kode SPU adalah peruntukan Ruang yang dikembangkan untuk melayani kegiatan pendidikan, kesehatan, olahraga, sosial budaya, atau peribadatan, beserta fasilitasnya dengan skala dan radius pelayanan sesuai dengan hierarki pusat pelayanan yang ditetapkan.
87. Zona Perdagangan dan Jasa dengan Kode K adalah peruntukan Ruang yang difungsikan untuk pengembangan kegiatan usaha yang bersifat komersial, tempat bekerja, tempat berusaha, serta tempat hiburan dan rekreasi, serta fasilitas umum/sosial pendukungnya.
88. Zona Perkantoran dengan Kode KT adalah peruntukan ruang yang merupakan kawasan budidaya yang difungsikan untuk pengembangan kegiatan pelayanan pemerintahan dan tempat bekerja/berusaha, tempat berusaha, dilengkapi dengan fasilitas umum/sosial pendukungnya.
89. Zona Pertahanan dan Keamanan dengan Kode HK adalah peruntukan Ruang yang dikembangkan untuk menjamin kegiatan dan pengembangan bidang pertahanan dan keamanan seperti kantor, Instalasi Pertahanan dan Keamanan, termasuk tempat latihan baik pada tingkat nasional, Komando Daerah Militer, Komando Resor Militer, Komando Rayon Militer, dan sebagainya.
90. Zona Peruntukan Lainnya dengan kode PL adalah untuk menampung fungsi kegiatan di daerah tertentu berupa peruntukan-peruntukan lainnya yang difungsikan untuk instalasi pengolahan air minum (IPAM) dan pergudangan.
91. Zona Badan Jalan dengan kode BJ adalah segala bagian area darat, termasuk bangunan pelengkap dan perlengkapannya yang diperuntukkan bagi lalu lintas, yang berada pada permukaan tanah, di atas permukaan tanah, di bawah permukaan tanah dan/atau air, serta di atas permukaan air, kecuali jalan kereta api, jalan lori, dan jalan kabel.

92. Sub-Zona Taman Kecamatan dengan Kode RTH-3 adalah taman yang ditujukan untuk melayani penduduk satu kecamatan.
93. Sub-Zona Taman Kelurahan dengan Kode RTH-4 adalah taman yang ditujukan untuk melayani penduduk satu kelurahan.
94. Sub-Zona Pemakaman dengan Kode RTH-7 adalah penyediaan ruang terbuka hijau yang berfungsi utama sebagai tempat penguburan jenazah. Selain itu juga dapat berfungsi sebagai daerah resapan air, tempat pertumbuhan berbagai jenis vegetasi, pencipta iklim mikro serta tempat hidup burung serta fungsi sosial masyarakat disekitar seperti beristirahat dan sebagai sumber pendapatan.
95. Sub-Zona Jalur Hijau dengan Kode RTH-8 adalah Jalur penempatan tanaman serta elemen lansekap lainnya yang terletak di dalam ruang milik jalan (RUMIJA) maupun di dalam ruang pengawasan jalan (RUWASJA), sering disebut jalur hijau karena dominasi elemen lansekapnya adalah tanaman yang pada umumnya berwarna hijau.
96. Sub-Zona Tanaman Pangan dengan Kode P-1 adalah peruntukan ruang yang merupakan bagian dari kawasan budi daya yang dialokasikan dan memenuhi kriteria untuk budi daya tanaman pangan.
97. Sub-Zona Hortikultura dengan Kode P-2 adalah peruntukan Ruang yang merupakan bagian dari kawasan budi daya yang dialokasikan dan memenuhi kriteria untuk budi daya hortikultura.
98. Sub-Zona Peternakan dengan Kode P-4 adalah peruntukan Ruang yang merupakan bagian dari kawasan budi daya yang dialokasikan dan memenuhi kriteria untuk budi daya peternakan.
99. Sub-Zona Perikanan Budi Daya dengan Kode IK-2 adalah bagian dari kawasan yang digunakan untuk melakukan usaha pengembangbiakan ikan dan organisme air lainnya pada badan air buatan maupun alami dengan wadah buatan.
100. Sub-Zona Perumahan Kepadatan Tinggi dengan Kode R-2 adalah peruntukan ruang yang difungsikan untuk tempat tinggal atau hunian dengan perbandingan yang besar antara jumlah bangunan rumah dengan luas lahan.
101. Sub-Zona Perumahan Kepadatan Sedang dengan Kode R-3 adalah peruntukan ruang yang difungsikan untuk tempat tinggal atau hunian dengan perbandingan yang hampir seimbang antara jumlah bangunan rumah dengan luas lahan.

102. Sub-Zona Perumahan Kepadatan Rendah dengan Kode R-4 adalah peruntukan ruang yang difungsikan untuk tempat tinggal atau hunian dengan perbandingan yang kecil antara jumlah bangunan rumah dengan luas lahan.
103. Sub-Zona SPU Skala Kota dengan Kode SPU-1 adalah peruntukan ruang yang merupakan bagian dari kawasan budi daya yang dikembangkan untuk melayani penduduk skala kota.
104. Sub-Zona SPU Skala Kecamatan dengan Kode SPU-2 adalah peruntukan ruang yang merupakan bagian dari kawasan budi daya yang dikembangkan untuk melayani penduduk skala kecamatan.
105. Sub-Zona SPU Skala Kelurahan dengan Kode SPU-3 adalah peruntukan ruang yang merupakan bagian dari kawasan budi daya yang dikembangkan untuk melayani penduduk skala kelurahan.
106. Sub-Zona Skala RW dengan Kode SPU-4 adalah peruntukan ruang yang merupakan bagian dari kawasan budi daya yang dikembangkan untuk melayani penduduk skala RW.
107. Sub-Zona Perdagangan dan Jasa Skala Kota dengan Kode K-1 adalah peruntukan Ruang yang merupakan bagian dari kawasan budidaya yang difungsikan untuk pengembangan kelompok kegiatan perdagangan dan/atau jasa, tempat bekerja, tempat berusaha, tempat hiburan dan rekreasi dengan skala pelayanan Kota.
108. Sub-Zona Perdagangan dan Jasa Skala WP dengan Kode K-2 adalah peruntukan Ruang yang merupakan bagian dari kawasan budidaya yang difungsikan untuk pengembangan kelompok kegiatan perdagangan dan/atau jasa, tempat bekerja, tempat berusaha, tempat hiburan dan rekreasi dengan skala pelayanan WP.
109. Sub-Zona Perdagangan dan Jasa Skala SWP dengan Kode K-3 adalah peruntukan Ruang yang merupakan bagian dari kawasan budidaya yang difungsikan untuk pengembangan kelompok kegiatan perdagangan dan/atau jasa, tempat bekerja, tempat berusaha, tempat hiburan dan rekreasi dengan skala pelayanan SWP.
110. Sub-Zona Instalasi Pengolahan Air Minum (IPAM) dengan Kode PL-3 adalah peruntukan ruang yang berfungsi untuk kegiatan pengolahan air minum.
111. Sub-Zona Pergudangan dengan Kode PL-6 adalah Peruntukan ruang untuk melakukan proses penyimpanan, pemeliharaan, dan pemindahan barang.
112. Ketentuan Pemanfaatan Ruang merupakan upaya mewujudkan RDTR dalam bentuk indikasi program pengembangan wilayah perencanaan dalam jangka waktu perencanaan 5 (lima) tahunan sampai akhir tahun masa perencanaan.

113. Aturan dasar merupakan persyaratan pemanfaatan ruang meliputi, ketentuan kegiatan dan penggunaan lahan, ketentuan intensitas pemanfaatan ruang, ketentuan tata bangunan, ketentuan prasarana dan sarana minimal, ketentuan khusus, dan/atau ketentuan pelaksanaan.
114. Konfirmasi Kesesuaian Kegiatan Pemanfaatan Ruang yang selanjutnya disingkat KKKPR adalah dokumen yang menyatakan kesesuaian antara rencana kegiatan Pemanfaatan Ruang dengan RDTR.
115. Program Pemanfaatan Ruang Prioritas adalah suatu program yang dilaksanakan dalam mewujudkan Struktur Ruang dan Pola Ruang Prioritas sesuai dengan RTR melalui penyusunan dan pelaksanaan program beserta pembiayaannya.
116. Peraturan Zonasi yang selanjutnya disingkat PZ adalah ketentuan yang mengatur tentang persyaratan Pemanfaatan Ruang dan ketentuan pengendaliannya dan disusun untuk setiap Blok/Zona peruntukan yang penetapan Zonanya dalam RDTR.
117. Teknik Pengaturan Zonasi yang selanjutnya disingkat TPZ adalah aturan yang disediakan untuk mengatasi kekakuan aturan dasar di dalam pelaksanaan pembangunan.
118. Intensitas Pemanfaatan Ruang adalah nilai Intensitas Pemanfaatan Ruang dalam Sub-Zona berdasarkan performa kawasan dengan mempertimbangkan Prasarana dan sarana/infrastruktur yang telah terbangun serta radius pelayanannya.
119. Tata Bangunan adalah produk dari penyelenggaraan bangunan beserta lingkungannya sebagai wujud pemanfaatan ruang dari berbagai aspek termasuk pembentukan citra/karakter fisik lingkungan, besaran, dan konfigurasi dari elemen: blok, kaveling atau petak lahan, bangunan, ketinggian dan elevasi lantai bangunan yang dapat menciptakan dan mendefinisikan berbagai kualitas ruang kota yang akomodatif terhadap keragaman kegiatan yang ada, terutama yang berlangsung dalam ruang-ruang publik.
120. Ketinggian bangunan yang selanjutnya disingkat TB adalah ketinggian maksimal yang diperbolehkan bagi suatu bangunan untuk dibangun di atas suatu lahan atau tanah.
121. Garis Sempadan Bangunan Minimal yang selanjutnya disingkat GSB Minimal adalah sempadan yang membatasi jarak terdekat bangunan terhadap tepi jalan, dihitung dari batas terluar saluran air kotor sampai batas terluar muka bangunan, berfungsi sebagai pembatas ruang, atau jarak bebas minimum dari bidang terluar suatu massa bangunan terhadap lahan yang dikuasai, batas tepi sungai atau pantai, antara massa bangunan yang lain atau rencana saluran, jaringan tegangan tinggi listrik, jaringan pipa gas.

122. Jarak bebas samping yang selanjutnya disingkat JBS minimal adalah garis yang membatasi bagian samping dinding bangunan dengan bagian samping pekarangan.
123. Jarak bebas belakang yang selanjutnya disingkat JBB minimal adalah batas dinding belakang rumah atau bangunan terhadap batas pagar belakang.
124. Prasarana dan Sarana Minimal adalah kriteria minimal yang harus di penuhi berkaitan tentang semua benda, baik bergerak ataupun tidak bergerak untuk mencapai maksud dan tujuan.
125. Ketentuan Khusus adalah ketentuan yang mengatur pemanfaatan kawasan yang memiliki fungsi khusus dan memiliki aturan tambahan seperti adanya kawasan yang bertampalan dengan dengan kawasan peruntukan utama, yang disebut sebagai kawasan pertampalan/tumpang susun (overlay) yang dibuat sebagai ketentuan tambahan dalam rangka Pengendalian Pemanfaatan Ruang.
126. Ketentuan Khusus Lahan Pertanian Pangan Berkelanjutan yang selanjutnya disingkat LP2B adalah ketentuan pada pertanian tanaman pangan yang ditetapkan untuk dilindungi dan dikembangkan secara konsisten.
127. Ketentuan Khusus Kawasan Rawan Bencana adalah ketentuan pada kawasan yang memiliki kondisi atau karakteristik geologis, biologis, hidrologis, klimatologis, geografis, sosial, budaya, politik, ekonomi, dan teknologi yang untuk jangka waktu tertentu tidak dapat atau tidak mampu mencegah, meredam, mencapai kesiapan, sehingga mengurangi kemampuan untuk menanggapi dampak buruk bahaya tertentu.
128. Ketentuan Khusus Tempat Evakuasi Bencana adalah ketentuan pada tempat yang digunakan untuk kegiatan memindahkan korban bencana dari lokasi bencana ke tempat yang aman atau penampungan pertama untuk mendapatkan tindakan penanganan lebih lanjut.
129. Ketentuan Khusus Sempadan adalah ketentuan pada kawasan yang dibentuk oleh jarak atau radius maya tertentu dari garis atau titik pusat yang diproteksi, antara lain sempadan pantai, sempadan sungai, sempadan danau/waduk, sempadan mata air, sempadan ketenagalistrikan, dan sempadan pipa/kabel.
130. Insentif adalah perangkat untuk memotivasi, mendorong, memberikan daya tarik dan/atau memberikan percepatan terhadap kegiatan Pemanfaatan Ruang yang memiliki nilai tambah pada Sub-Zona yang perlu didorong pengembangannya.

131. Disinsentif adalah perangkat untuk mencegah, memberikan batasan pertumbuhan dan/atau mengurangi kegiatan Pemanfaatan Ruang yang berpotensi melampaui daya dukung dan daya tampung lingkungan/kegiatan yang tidak sejalan dengan Rencana Tata Ruang.
132. Forum Penataan Ruang yang selanjutnya disingkat FPR adalah wadah di tingkat pusat dan daerah yang bertugas untuk membantu Pemerintah Pusat dan Pemerintah Provinsi Jawa Tengah dengan memberikan pertimbangan dalam Penyelenggaraan Penataan Ruang.
133. Forum Penataan Ruang Daerah yang selanjutnya disingkat FPRD adalah wadah di tingkat daerah yang bertugas untuk memberikan pertimbangan dalam penyelenggaraan penataan Ruang.
134. Kesesuaian Kegiatan Pemanfaatan Ruang yang selanjutnya disingkat KKPR adalah kesesuaian antara rencana kegiatan Pemanfaatan Ruang dengan RTR.
135. Konfirmasi Kesesuaian Kegiatan Pemanfaatan Ruang yang adalah dokumen yang menyatakan kesesuaian antara rencana kegiatan Pemanfaatan Ruang dengan RDTR.
136. Orang adalah orang perseorangan dan/atau korporasi.
137. Masyarakat adalah orang perseorangan, kelompok orang termasuk masyarakat hukum adat, korporasi, dan/atau pemangku kepentingan non pemerintah lain dalam penyelenggaraan penataan ruang.

## BAB II RUANG LINGKUP

### Bagian Kesatu Ruang Lingkup

#### Pasal 2

Ruang lingkup dalam Peraturan Bupati ini meliputi:

- a. tujuan penataan WP;
- b. rencana Struktur Ruang;
- c. rencana Pola Ruang;
- d. ketentuan Pemanfaatan Ruang;
- e. PZ; dan
- f. kelembagaan.

Bagian Kedua  
Ruang Lingkup WP

Pasal 3

- (1) Ruang lingkup RDTR Kawasan Perkotaan Wonosalam merupakan Wilayah Perencanaan ditetapkan berdasarkan aspek fungsional dan/atau administratif dengan luas 4.287,87 (empat ribu dua ratus delapan puluh tujuh koma delapan tujuh) hektare, termasuk ruang udara dan ruang dalam bumi, yang meliputi:
- a. sebagian Kecamatan Wonosalam dengan luas 4.276,98 (empat ribu dua ratus tujuh puluh enam koma sembilan delapan) hektare, meliputi:
    1. seluruh Desa Bunderan dengan luas 141,19 (seratus empat belas koma satu sembilan) hektare;
    2. seluruh Desa Doreng dengan luas 120,50 (seratus dua puluh koma lima nol) hektare;
    3. sebagian Desa Getas dengan luas 338,44 (tiga ratus tiga puluh delapan koma empat empat) hektare;
    4. sebagian Desa Jogoloyo dengan luas 0,01 (nol koma nol satu) hektare;
    5. seluruh Desa Kalianyar dengan luas 251,95 (dua ratus lima puluh satu koma sembilan lima) hektare;
    6. sebagian Desa Karangrejo dengan luas 0,01 (nol koma nol satu) hektare;
    7. seluruh Desa Karangrowo dengan luas 374,36 (tiga ratus tujuh puluh empat koma tiga enam) hektare;
    8. seluruh Desa Kendaldoyong dengan luas 192,94 (seratus sembilan puluh dua koma sembilan empat) hektare;
    9. seluruh Desa Kerangkulon dengan luas 281,30 (dua ratus delapan puluh satu koma tiga nol) hektare;
    10. sebagian Desa Kunci dengan luas 456,31 (empat ratus lima puluh enam koma tiga satu) hektare;
    11. seluruh Desa Lempuyang dengan luas 182,69 (seratus delapan puluh dua koma enam sembilan) hektare;
    12. sebagian Desa Mojodemak dengan luas 324,33 (tiga ratus dua puluh empat koma tiga tiga) hektare;
    13. seluruh Desa Mrisen dengan luas 238,26 (dua ratus tiga puluh delapan koma dua enam) hektare;
    14. seluruh Desa Pilangrejo dengan luas 392,88 (tiga ratus sembilan puluh dua koma delapan delapan) hektare;
    15. seluruh Desa Sidomulyo dengan luas 279,11 (dua ratus tujuh puluh sembilan koma satu satu) hektare;

16. seluruh Desa Tlogodowo dengan luas 69,23 (enam puluh sembilan koma dua tiga) hektare;
  17. seluruh Desa Tlogorejo dengan luas 392,84 (tiga ratus sembilan puluh dua koma delapan empat) hektare;
  18. sebagian Desa Trengguli dengan luas 0,24 (nol koma dua empat) hektare; dan
  19. seluruh Desa Wonosalam dengan luas 240,43 (dua ratus empat puluh koma empat tiga) hektare.
- b. Kecamatan Demak yang meliputi sebagian Desa Sedo dengan luas 0,14 (nol koma satu empat) hektare;
  - c. Kecamatan Dempet yang meliputi sebagian Desa Kuwu dengan luas 3,98 (tiga koma sembilan delapan) hektare;
  - d. Kecamatan Gajah dengan luas 5,91 (lima koma sembilan satu) hektare yang meliputi:
    1. sebagian Desa Kedondong dengan luas 1,89 (satu koma delapan sembilan) hektare; dan
    2. sebagian Desa Tlogopandogan dengan luas 4,02 (empat koma nol dua) hektare.
  - e. Kecamatan Karangtengah yang meliputi sebagian Desa Ploso dengan luas 0,80 (nol koma delapan nol) hektare; dan
  - f. Kecamatan Kebonagung yang meliputi sebagian Desa Solowire dengan luas 0,05 (nol koma nol lima) hektare.
- (2) Ruang Lingkup RDTR Kawasan Wonosalam sebagaimana dimaksud pada ayat (1) dibagi menjadi 4 (empat) SWP terdiri atas:
- a. SWP IV.A terdiri atas 3 (tiga) blok dengan luas 560,79 (lima ratus enam puluh koma tujuh sembilan) hektare meliputi:
    1. Blok IV.A.1 dengan luas 142,65 (seratus empat puluh dua koma enam lima) hektare;
    2. Blok IV.A.2 dengan luas 143,40 (seratus empat puluh tiga koma empat nol) hektare; dan
    3. Blok IV.A.3 dengan luas 274,74 (dua ratus tujuh puluh empat koma tujuh empat) hektare.
  - b. SWP IV.B terdiri atas 4 (empat) blok dengan luas 1.300,04 (seribu tiga ratus koma nol empat) hektare meliputi:
    1. Blok IV.B.1 dengan luas 422,66 (empat ratus dua puluh dua koma enam enam) hektare;
    2. Blok IV.B.2 dengan luas 519,87 (lima ratus sembilan belas koma delapan tujuh) hektare;
    3. Blok IV.B.3 dengan luas 217,39 (dua ratus tujuh belas koma tiga sembilan) hektare; dan
    4. Blok IV.B.4 dengan luas 140,12 (seratus empat puluh koma satu dua) hektare.

- c. SWP IV.C terdiri atas 4 (empat) blok dengan luas 780,11 (tujuh ratus delapan puluh koma satu satu) hektare meliputi:
    1. Blok IV.C.1 dengan luas 297,15 (dua ratus sembilan puluh tujuh koma satu lima) hektare;
    2. Blok IV.C.2 dengan luas 166,66 (seratus enam puluh enam koma enam enam) hektare;
    3. Blok IV.C.3 dengan luas 177,42 (seratus tujuh puluh tujuh koma empat dua) hektare; dan
    4. Blok IV.C.4 dengan luas 138,88 (seratus tiga puluh delapan koma delapan delapan) hektare.
  - d. SWP IV.D terdiri atas 4 (empat) blok dengan luas 1.646,91 (seribu enam ratus empat puluh enam koma sembilan satu) hektare meliputi:
    1. Blok IV.D.1 dengan luas 416,33 (empat ratus enam belas koma tiga tiga) hektare;
    2. Blok IV.D.2 dengan luas 341,81 (tiga ratus empat puluh satu koma delapan satu) hektare;
    3. Blok IV.D.3 dengan luas 501,96 (lima ratus satu koma sembilan enam) hektare; dan
    4. Blok IV.D.4 dengan luas 386,81 (tiga ratus delapan puluh enam koma delapan satu) hektare.
- (3) Ruang Lingkup RDTR Kawasan Wonosalam secara administratif memiliki batas-batas wilayah yang meliputi:
- a. sebelah utara berbatasan dengan Desa Jogoloyo dan Desa Karangrejo Kecamatan Wonosalam;
  - b. sebelah timur berbatasan dengan Desa Sidoharjo Kecamatan Guntur;
  - c. sebelah selatan berbatasan dengan Kecamatan Dempet; dan
  - d. sebelah barat berbatasan dengan Kecamatan Gajah.
- (4) Ketentuan mengenai Ruang Lingkup RDTR Kawasan Wonosalam sebagaimana dimaksud pada ayat (1) digambarkan dalam peta dengan tingkat ketelitian geometri dan ketelitian detail informasi skala 1:5.000 tercantum dalam Lampiran I yang merupakan bagian tidak terpisahkan dari Peraturan Bupati ini.
- (5) Ketentuan mengenai Pembagian SWP dan Blok pada WP Kawasan Wonosalam sebagaimana dimaksud pada ayat (2) yang digambarkan dalam peta dengan tingkat ketelitian geometri dan ketelitian detail informasi skala 1:5.000 (satu banding lima ribu) tercantum dalam Lampiran II yang merupakan bagian tidak terpisahkan dari Peraturan Bupati ini.

BAB III  
TUJUAN PENATAAN

Pasal 4

Tujuan penataan RDTR Kawasan Perkotaan Wonosalam sebagaimana dimaksud dalam Pasal 2 huruf a untuk mewujudkan Kawasan Perkotaan Wonosalam sebagai kawasan pertanian dan agrowisata serta industri pengolahan yang produktif dan berkelanjutan.

BAB IV  
RENCANA STRUKTUR RUANG

Bagian Kesatu  
Umum

Pasal 5

- (1) Rencana struktur Ruang sebagaimana dimaksud dalam Pasal 2 huruf b meliputi:
  - a. rencana pengembangan pusat pelayanan;
  - b. rencana jaringan transportasi;
  - c. rencana jaringan energi;
  - d. rencana jaringan telekomunikasi;
  - e. rencana jaringan sumber daya air;
  - f. rencana jaringan air minum;
  - g. rencana pengelolaan air limbah dan pengelolaan limbah B3;
  - h. rencana jaringan persampahan;
  - i. rencana jaringan drainase; dan
  - j. rencana jaringan prasarana lainnya.
- (2) Ketentuan mengenai rencana struktur Ruang sebagaimana dimaksud pada ayat (1) yang digambarkan dalam peta dengan tingkat ketelitian geometri dan ketelitian detail informasi skala 1:5.000 (satu banding lima ribu) tercantum dalam Lampiran III yang merupakan bagian tidak terpisahkan dari Peraturan Bupati ini.

Kedua  
Rencana Pengembangan Pusat Pelayanan

Pasal 6

- (1) Rencana pengembangan pusat pelayanan sebagaimana dimaksud dalam Pasal 5 ayat (1) huruf a meliputi:
  - a. pusat pelayanan kota/kawasan perkotaan;
  - b. sub pusat pelayanan kota/kawasan perkotaan; dan
  - c. pusat pelayanan lingkungan.
- (2) Pusat pelayanan kota/kawasan perkotaan sebagaimana dimaksud pada ayat (1) huruf a terdapat di SWP IV.A Blok IV.A.2 di Desa Wonosalam.

- (3) Sub pusat pelayanan kota/Kawasan perkotaan sebagaimana dimaksud pada ayat (1) huruf b terdapat di SWP IV.C Blok IV.C.1 di Desa Pilangrejo.
- (4) Pusat pelayanan lingkungan sebagaimana dimaksud pada ayat (1) huruf c berupa pusat lingkungan kelurahan/desa terdapat di:
  - a. SWP IV.B Blok IV.B.2 di Desa Karangrowo; dan
  - b. SWP IV.C Blok IV.C.2 di Desa Kerangkulon.
- (5) Ketentuan mengenai rencana pengembangan pusat pelayanan sebagaimana dimaksud pada ayat (1) yang digambarkan dalam peta dengan tingkat ketelitian geometri dan ketelitian detail informasi skala 1:5.000 (satu banding lima ribu) tercantum dalam Lampiran III.A yang merupakan bagian tidak terpisahkan dari Peraturan Bupati ini.

### Bagian Ketiga Rencana Jaringan Transportasi

#### Pasal 7

- (1) Rencana jaringan transportasi sebagaimana dimaksud dalam Pasal 5 ayat (1) huruf b meliputi:
  - a. jalan umum;
  - b. jalan tol;
  - c. jembatan;
  - d. halte; dan
  - e. jaringan jalur kereta api.
- (2) Jalan umum sebagaimana dimaksud pada ayat (1) huruf a meliputi:
  - a. jalan arteri primer;
  - b. jalan kolektor primer;
  - c. jalan lokal primer;
  - d. jalan lingkungan primer; dan
  - e. jalan lingkungan sekunder.
- (3) Jalan Arteri Primer sebagaimana dimaksud pada ayat (2) huruf a berupa Jln. Lingkar Demak melalui SWP IV.A Blok IV.A.1.
- (4) Jalan Kolektor Primer sebagaimana dimaksud pada ayat (2) huruf b meliputi:
  - a. Jalan Karangrejo – Tlogosih melalui:
    1. SWP IV.A Blok IV.A.1, Blok IV.A.2, dan Blok IV.A.3; dan
    2. SWP IV.B Blok IV.B.3 dan Blok IV.B.4.
  - b. Jalan Demak – Godong melalui SWP IV.C Blok IV.C.1, Blok IV.C.2, dan Blok IV.C.3.
- (5) Jalan Lokal Primer sebagaimana dimaksud pada ayat (2) huruf c meliputi:
  - a. Jalan Demak-Wonosalam melalui SWP IV.A Blok IV.A.1;

- b. Jalan Karangrejo – Wonosalam 2 melalui SWP IV.A Blok IV.A.1;
  - c. Jalan Kendaldoyong – Tembiring melalui SWP IV.A Blok IV.A.1;
  - d. Jalan Sore – Karangworo melalui:
    - 1. SWP IV.A Blok IV.A.3;
    - 2. SWP IV.B Blok IV.B.1 dan Blok IV.B.2; dan
    - 3. SWP IV.C Blok IV.C.1.
  - e. Jalan Tlogorejo – Kendaldoyong melalui:
    - 1. SWP IV.A Blok IV.A.1 dan Blok IV.A.3; dan
    - 2. SWP IV.B Blok IV.B.1.
  - f. Jalan Turitempel – Wonosalam melalui SWP IV.A Blok IV.A.2 dan Blok IV.A.3;
  - g. Jalan Kalianyar – Doreng melalui:
    - 1. SWP IV.B Blok IV.B.2, Blok IV.B.3, dan Blok IV.B.4; dan
    - 2. SWP IV.C Blok IV.C.3 dan Blok IV.C.4.
  - h. Jalan Trengguli – Demung melalui:
    - 1. SWP IV.C Blok IV.C.2 dan Blok IV.C.3; dan
    - 2. SWP IV.D Blok IV.D.1, Blok IV.D.2, Blok IV.D.3, dan Blok IV.D.4.
  - i. Jalan Kuncir – Bango melalui SWP IV.D Blok IV.D.1;
  - j. Jalan Kuncir – Jatisono melalui SWP IV.D Blok IV.D.3;
  - k. Jalan Kuncir – Trengguli melalui SWP IV.D Blok IV.D.3;
  - l. Jalan Mrisen – Bolo melalui SWP IV.D Blok IV.D.1; dan
  - m. Jalan lokal primer lainnya yang melalui:
    - 1. SWP IV.A Blok IV.A.1; dan
    - 2. SWP IV.C Blok IV.C.1.
- (6) Jalan Lingkungan Primer sebagaimana dimaksud pada ayat (2) huruf d melalui seluruh SWP.
- (7) Jalan Lingkungan Sekunder sebagaimana dimaksud pada ayat (2) huruf e melalui seluruh SWP.
- (8) Jalan tol sebagaimana dimaksud pada ayat (1) huruf b meliputi:
- a. Tol Semarang – Demak melalui SWP IV.A Blok IV.A.1, Blok IV.A.2, dan Blok IV.A.3;
  - b. Tol Lingkar Selatan Semarang melalui SWP IV.A Blok IV.A.3; dan
  - c. Tol Demak- Rembang melalui:
    - 1. SWP IV.B Blok IV.B.1;
    - 2. SWP IV.C Blok IV.C.1; dan
    - 3. SWP IV.D Blok IV.D.1, Blok IV.D.2, dan Blok IV.D.3.
- (9) Jembatan sebagaimana dimaksud pada ayat (1) huruf c meliputi:
- a. SWP IV.A Blok IV.A.1, Blok IV.A.2, dan Blok IV.A.3;
  - b. SWP IV.B Blok IV.B.2, Blok IV.B.3, dan Blok IV.B.4;
  - c. SWP IV.C Blok IV.C.1, Blok IV.C.2, Blok IV.C.3, dan Blok IV.C.4; dan

- d. SWP IV.D Blok IV.D.1, Blok IV.D.2, Blok IV.D.3, dan Blok IV.D.4.
- (10) Halte sebagaimana dimaksud pada ayat (1) huruf d berupa Halte Sidomulyo terdapat di SWP IV.C Blok IV.C.1 dan Blok IV.C.3.
- (11) Jaringan Jalur Kereta Api sebagaimana dimaksud pada ayat (1) huruf e, berupa Jaringan Jalur Kereta Api Antarkota yang terdiri atas:
- a. jalur kereta api Semarang – Demak – Kudus – Pati – Rembang – Tuban yang melalui WP Kawasan Wonosalam; dan
  - b. jalur kereta api regional Kedungsepur yang melalui WP Kawasan Wonosalam.
- (12) Ketentuan mengenai rencana jaringan transportasi sebagaimana dimaksud pada ayat (1) yang digambarkan dalam peta dengan ketelitian geometris dan ketelitian detail informasi skala 1:5.000 (satu banding lima ribu) tercantum dalam Lampiran III.B yang merupakan bagian tidak terpisahkan dari Peraturan Bupati ini.

Bagian Keempat  
Rencana Jaringan Energi

Pasal 8

- (1) Rencana jaringan energi sebagaimana dimaksud dalam Pasal 5 ayat (1) huruf c meliputi:
- a. jaringan distribusi tenaga listrik; dan
  - b. gardu listrik.
- (2) Jaringan distribusi tenaga listrik sebagaimana dimaksud pada ayat (1) huruf a, meliputi:
- a. SUTM;
  - b. SUTR; dan
  - c. Saluran distribusi lainnya.
- (3) SUTM sebagaimana dimaksud pada ayat (2) huruf a melalui:
- a. SWP IV.A Blok IV.A.1, Blok IV.A.2, dan Blok IV.A.3;
  - b. SWP IV.B Blok IV.B.2, Blok IV.B.3, dan Blok IV.B.4;
  - c. SWP IV.C Blok IV.C.1, Blok IV.C.2, dan Blok IV.C.3; dan
  - d. SWP IV.D Blok IV.D.3 dan Blok IV.D.4.
- (4) SUTR sebagaimana dimaksud pada ayat (2) huruf b melalui:
- a. SWP IV.A Blok IV.A.1, Blok IV.A.2, dan Blok IV.A.3;
  - b. SWP IV.B Blok IV.B.1;
  - c. SWP IV.C Blok IV.C.1 dan Blok IV.C.3; dan
  - d. SWP IV.D Blok IV.D.1, Blok IV.D.3 dan Blok IV.D.4.
- (5) Saluran Distribusi Lainnya sebagaimana dimaksud pada ayat (2) huruf c melalui seluruh SWP.

- (6) Gardu listrik sebagaimana dimaksud pada ayat (1) huruf b berupa gardu distribusi terdapat di:
  - a. SWP IV.C Blok IV.C.1, IV.C.2, dan Blok IV.C.3; dan
  - b. SWP IV.D Blok IV.D.4.
- (7) Ketentuan mengenai rencana jaringan energi sebagaimana dimaksud pada ayat (1) yang digambarkan dalam peta dengan tingkat ketelitian geometri dan ketelitian detail informasi skala 1:5.000 (satu banding lima ribu) tercantum dalam Lampiran III.C yang merupakan bagian tidak terpisahkan dari Peraturan Bupati ini.

Bagian Kelima  
Rencana Jaringan Telekomunikasi

Pasal 9

- (1) Rencana jaringan telekomunikasi sebagaimana dimaksud dalam Pasal 5 ayat (1) huruf d meliputi:
  - a. jaringan tetap; dan
  - b. jaringan bergerak seluler.
- (2) Jaringan tetap sebagaimana dimaksud pada ayat (1) huruf a meliputi:
  - a. Jaringan Serat Optik;
  - b. kotak pembagi; dan
  - c. Telepon *Fixed Line*.
- (3) Jaringan Serat Optik sebagaimana dimaksud pada ayat (2) huruf a melalui:
  - a. SWP IV.A Blok IV.A.1, Blok IV.A.2, dan Blok IV.A.3;
  - b. SWP IV.B Blok IV.B.3 dan Blok IV.B.4;
  - c. SWP IV.C Blok IV.C.1, Blok IV.C.2, dan Blok IV.C.3; dan
  - d. SWP IV.D Blok IV.D.3 dan Blok IV.D.4.
- (4) Kotak pembagi sebagaimana dimaksud pada ayat (2) huruf b terdapat di:
  - a. SWP IV.A Blok IV.A.1, Blok IV.A.2 dan Blok IV.A.3;
  - b. SWP IV.B Blok IV.B.2, Blok IV.B.3, dan Blok IV.B.4;
  - c. SWP IV.C Blok IV.C.1, Blok IV.C.2, Blok IV.C.3 dan Blok IV.C.4; dan
  - d. SWP IV.D Blok IV.D.1, Blok IV.D.2, Blok IV.D.3 dan Blok IV.D.4.
- (5) Telepon *Fixed Line* sebagaimana dimaksud pada ayat (2) huruf c melalui seluruh SWP.
- (6) Jaringan bergerak seluler sebagaimana dimaksud pada ayat (1) huruf b berupa Menara *Base Transceiver Station* (BTS) terdapat di:
  - a. SWP IV.A Blok IV.A.2 dan Blok IV.A.3;
  - b. SWP IV.B Blok IV.B.3;
  - c. SWP IV.C Blok IV.C.1, Blok IV.C.2 dan Blok IV.C.4; dan
  - d. SWP IV.D Blok IV.D.3.

- (7) Ketentuan mengenai rencana jaringan telekomunikasi sebagaimana dimaksud pada ayat (1) yang digambarkan dalam peta dengan tingkat ketelitian geometri dan ketelitian detail informasi skala 1:5.000 (satu banding lima ribu) tercantum dalam Lampiran III.D yang merupakan bagian tidak terpisahkan dari Peraturan Bupati ini.

Bagian Keenam  
Rencana Jaringan Sumber Daya Air

Pasal 10

- (1) Rencana jaringan sumber daya air sebagaimana dimaksud dalam Pasal 5 ayat (1) huruf e meliputi:
- a. sistem jaringan irigasi;
  - b. sistem pengendalian banjir; dan
  - c. bangunan sumber daya air.
- (2) Sistem jaringan irigasi sebagaimana dimaksud pada ayat (1) huruf a meliputi:
- a. Jaringan Irigasi Sekunder; dan
  - b. Jaringan Irigasi Tersier.
- (3) Jaringan Irigasi Sekunder sebagaimana dimaksud pada ayat (2) huruf a terdapat di:
- a. SWP IV.A Blok IV.A.1, Blok IV.A.2, dan Blok IV.A.3;
  - b. SWP IV.B Blok IV.B.1, Blok IV.B.2, Blok IV.B.3 dan Blok IV.B.4;
  - c. SWP IV.C Blok IV.C.1, Blok IV.C.2, dan Blok IV.C.3; dan
  - d. SWP IV.D Blok IV.D.1, Blok IV.D.2, Blok IV.D.3 dan Blok IV.D.4.
- (4) Jaringan Irigasi Tersier sebagaimana dimaksud pada ayat (2) huruf b melalui seluruh SWP.
- (5) Sistem pengendalian banjir sebagaimana dimaksud pada ayat (1) huruf b meliputi:
- a. Jaringan Pengendalian Banjir; dan
  - b. Bangunan Pengendalian Banjir.
- (6) Jaringan Pengendalian Banjir sebagaimana dimaksud pada ayat (5) huruf a melalui:
- a. SWP IV.B Blok IV.B.2 dan Blok IV.B.4;
  - b. SWP IV.C Blok IV.C.4; dan
  - c. SWP IV.D Blok IV.D.1, Blok IV.D.3 dan Blok IV.D.4
- (7) Bangunan Pengendalian Banjir sebagaimana dimaksud pada ayat (5) huruf b terdapat di SWP IV.D Blok IV.D.3.
- (8) Bangunan Sumber Daya Air sebagaimana dimaksud pada ayat (1) huruf c meliputi:
- a. Pintu air; dan
  - b. prasarana irigasi.
- (9) Pintu air sebagaimana dimaksud pada ayat (8) huruf a terdapat di:
- a. SWP IV.A Blok IV.A.2 dan Blok IV.A.3;

- b. SWP IV.B Blok IV.B.2, Blok IV.B.3 dan Blok IV.B.4; dan
  - c. SWP IV.D Blok IV.D.4.
- (10) Prasarana irigasi sebagaimana dimaksud pada ayat (8) huruf b terdapat di:
- a. SWP IV.A Blok IV.A.3;
  - b. SWP IV.B Blok IV.B.1;
  - c. SWP IV.C Blok IV.C.3; dan
  - d. SWP IV.D Blok IV.D.1 dan Blok IV.D.3.
- (11) Ketentuan mengenai rencana jaringan sumber daya air sebagaimana dimaksud pada ayat (1) yang digambarkan dalam peta dengan tingkat ketelitian geometri dan ketelitian detail informasi skala 1:5.000 (satu banding lima ribu) tercantum dalam Lampiran III.E yang merupakan bagian tidak terpisahkan dari Peraturan Bupati ini.

## Bagian Ketujuh Rencana Jaringan Air Minum

### Pasal 11

- (1) Rencana jaringan air minum sebagaimana dimaksud dalam Pasal 5 ayat (1) huruf f meliputi:
- a. jaringan perpipaan;
  - b. bukan jaringan perpipaan.
- (2) Jaringan perpipaan sebagaimana dimaksud pada ayat (1) huruf a meliputi:
- a. unit air baku;
  - b. unit produksi;
  - c. unit distribusi; dan
  - d. unit pelayanan.
- (3) Unit air baku sebagaimana dimaksud pada ayat (2) huruf a meliputi:
- a. Bangunan Pengambil Air Baku terdapat di SWP IV.C Blok IV.C.1; dan
  - b. Jaringan Transmisi Air Baku melalui SWP IV.C Blok IV.C.1.
- (4) Unit produksi sebagaimana dimaksud pada ayat (2) huruf b meliputi:
- a. Instalasi Produksi terdapat di SWP IV.C Blok IV.C.1;
  - b. Bangunan Penampung Air terdapat di SWP IV.C Blok IV.C.1; dan
  - c. Jaringan Transmisi Air Minum terdapat di SWP IV.C Blok IV.C.1.
- (5) Unit distribusi sebagaimana dimaksud pada ayat (2) huruf c berupa jaringan distribusi pembagi melalui seluruh SWP.
- (6) Unit pelayanan sebagaimana dimaksud pada ayat (2) huruf d, meliputi:
- a. Hidran Umum; dan
  - b. Hidran Kebakaran.

- (7) Hidran Umum sebagaimana dimaksud pada ayat (6) huruf a terdapat di:
  - a. SWP IV.A Blok IV.A.1;
  - b. SWP IV.B Blok IV.B.4;
  - c. SWP IV.C Blok IV.C.2, Blok IV.C.3 dan Blok IV.C.4; dan
  - d. SWP IV.D Blok IV.D.1.
- (8) Hidran Kebakaran terdapat di:
  - a. SWP IV.A Blok IV.A.1 dan Blok IV.A.3;
  - b. SWP IV.B Blok IV.B.1, Blok IV.B.2, Blok IV.B.3, dan Blok IV.B.4;
  - c. SWP IV.C Blok IV.C.1, Blok IV.C.2, Blok IV.C.3, dan Blok IV.C.4; dan
  - d. SWP IV.D Blok IV.D.1, Blok IV.D.2, Blok IV.D.3 dan Blok IV.D.4.
- (9) Bukan jaringan perpipaan sebagaimana dimaksud pada ayat (1) huruf b berupa sumur pompa, terdapat di:
  - a. SWP IV.A Blok IV.A.1;
  - b. SWP IV.B Blok IV.B.3 dan Blok IV.B.4;
  - c. SWP IV.C Blok IV.C.3; dan
  - d. SWP IV.D Blok IV.D.1, Blok IV.D.2, dan Blok IV.D.4
- (10) Ketentuan mengenai rencana jaringan air minum sebagaimana dimaksud pada ayat (1) yang digambarkan dalam peta dengan tingkat ketelitian geometri dan ketelitian detail informasi skala 1:5.000 sebagaimana tercantum dalam Lampiran III.F yang merupakan bagian tidak terpisahkan dari Peraturan Bupati ini.

## Bagian Kedelapan

### Rencana Pengelolaan Air Limbah dan Pengelolaan Limbah B3

#### Pasal 12

- (1) Rencana pengelolaan air limbah dan pengelolaan limbah B3 sebagaimana dimaksud dalam Pasal 5 ayat (1) huruf g meliputi:
  - a. sistem pengelolaan air limbah non domestik;
  - b. sistem pengelolaan air limbah domestik terpusat; dan
  - c. Sistem Pengelolaan Limbah B3.
- (2) Sistem pengelolaan air limbah non domestik sebagaimana dimaksud pada ayat (1) huruf a berupa infrastruktur sistem pengelolaan air limbah non domestik, terdapat di:
  - a. SWP IV.A Blok IV.A.1;
  - b. SWP IV.C Blok IV.C.2; dan
  - c. SWP IV.D Blok IV.D.3.
- (3) Sistem pengelolaan air limbah domestik terpusat sebagaimana dimaksud pada ayat (1) huruf b berupa subsistem pengolahan terpusat.

- (4) Subsistem pengolahan terpusat sebagaimana dimaksud pada ayat (3) berupa IPAL skala kawasan tertentu/permukiman, terdapat di:
  - a. SWP IV.A Blok IV.A .1 dan Blok IV.A.2;
  - b. SWP IV.B Blok IV.B.4;
  - c. SWP IV.C Blok IV.C.1, Blok IV.C.2, Blok IV.C.3 dan Blok IV.C.4; dan
  - d. SWP IV.D Blok IV.D.4.
- (5) Sistem Pengelolaan Limbah B3 sebagaimana dimaksud pada ayat (1) huruf c terdapat di:
  - a. SWP IV.A Blok IV.A.2;
  - b. SWP IV.C Blok IV.C.1; dan
  - c. SWP IV.D Blok IV.D.3.
- (6) Ketentuan mengenai rencana pengelolaan air limbah dan pengelolaan limbah B3 sebagaimana dimaksud pada ayat (1) yang digambarkan dalam peta dengan tingkat ketelitian geometri dan ketelitian detail informasi skala 1:5.000 (satu banding lima ribu) tercantum dalam Lampiran III.G yang merupakan bagian tidak terpisahkan dari Peraturan Bupati ini.

Bagian Kesembilan  
Rencana Jaringan Persampahan

Pasal 13

- (1) Rencana jaringan persampahan sebagaimana dimaksud dalam Pasal 5 ayat (1) huruf h meliputi:
  - a. TPS3R; dan
  - b. TPS.
- (2) TPS3R sebagaimana dimaksud pada ayat (1) huruf a terdapat di:
  - a. SWP IV.A Blok IV.A.1 dan Blok IV.A.3;
  - b. SWP IV.B Blok IV.B.1, Blok IV.B.2, Blok IV.B.3 dan Blok IV.B.4; dan
  - c. SWP IV.D Blok IV.D.1 dan Blok IV.D.3.
- (3) TPS sebagaimana dimaksud pada ayat (1) huruf b terdapat di:
  - a. SWP IV.A Blok IV.A.2;
  - b. SWP IV.B Blok IV.B.4; dan
  - c. SWP IV.D Blok IV.D.3.
- (4) Ketentuan mengenai rencana jaringan persampahan sebagaimana dimaksud pada ayat (1) yang digambarkan dalam peta dengan tingkat ketelitian geometri dan ketelitian detail informasi skala 1:5.000 (satu banding lima ribu) tercantum dalam Lampiran III.H yang merupakan bagian tidak terpisahkan dari Peraturan Bupati ini.

Bagian Kesepuluh  
Rencana Jaringan Drainase

Pasal 14

- (1) Rencana jaringan drainase sebagaimana dimaksud dalam Pasal 5 ayat (1) huruf i meliputi:
  - a. Jaringan Drainase Primer;
  - b. Jaringan Drainase Sekunder;
  - c. Jaringan Drainase Tersier;
  - d. Jaringan Drainase Lokal;
  - e. Bangunan Peresapan (kolam retensi); dan
  - f. Bangunan Pelengkap Drainase.
- (2) Jaringan Drainase Primer sebagaimana dimaksud pada ayat (1) huruf a melalui:
  - a. SWP IV.A Blok IV.A.1, Blok IV.A.2, dan Blok IV.A.3;
  - b. SWP IV.B Blok IV.B.1, Blok IV.B.2, dan Blok IV.B.4;
  - c. SWP IV.C Blok IV.C.1, Blok IV.C.2, Blok IV.C.3, dan Blok IV.C.4; dan
  - d. SWP IV.D Blok IV.D.1, Blok IV.D.2, Blok IV.D.3 dan Blok IV.D.4.
- (3) Jaringan Drainase Sekunder sebagaimana dimaksud pada ayat (1) huruf b melalui:
  - a. SWP IV.A Blok IV.A.1, Blok IV.A.2, dan Blok IV.A.3;
  - b. SWP IV.B Blok IV.B.1; dan
  - c. SWP IV.D Blok IV.D.1, Blok IV.D.2, dan Blok IV.D.3.
- (4) Jaringan Drainase Tersier sebagaimana dimaksud pada ayat (1) huruf c melalui:
  - a. SWP IV.A Blok IV.A.1, Blok IV.A.2, dan Blok IV.A.3;
  - b. SWP IV.B Blok IV.B.1, Blok IV.B.2, Blok IV.B.3, dan Blok IV.B.4;
  - c. SWP IV.C Blok IV.C.2 dan Blok IV.C.3; dan
  - d. SWP IV.D Blok IV.D.1, Blok IV.D.2, dan Blok IV.D.3.
- (5) Jaringan Drainase Lokal sebagaimana dimaksud pada ayat (1) huruf d melalui seluruh SWP.
- (6) Bangunan Peresapan (Kolam Retensi) sebagaimana dimaksud pada ayat (1) huruf e berada di WP Kawasan Wonosalam.
- (7) Bangunan Pelengkap Drainase sebagaimana dimaksud pada ayat (1) huruf f berada di WP Kawasan Wonosalam.
- (8) Ketentuan mengenai rencana jaringan drainase sebagaimana dimaksud pada ayat (1) yang digambarkan dalam peta dengan tingkat ketelitian geometri dan ketelitian detail informasi skala 1:5.000 (satu banding lima ribu) ercantum dalam Lampiran III.I yang merupakan bagian tidak terpisahkan dari Peraturan Bupati ini.

Bagian Kesebelas  
Rencana Jaringan Prasarana Lainnya

Pasal 15

- (1) Rencana jaringan prasarana lainnya sebagaimana dimaksud dalam Pasal 5 ayat (1) huruf j meliputi:
  - a. Jalur Evakuasi Bencana;
  - b. tempat evakuasi;
  - c. jalur sepeda; dan
  - d. Jaringan Pejalan Kaki.
- (2) Jalur Evakuasi Bencana sebagaimana dimaksud pada ayat (1) huruf a melalui:
  - a. SWP IV.A Blok IV.A.1, Blok IV.A.2, Blok IV.A.3;
  - b. SWP IV.B Blok IV.B.1, Blok IV.B.2, Blok IV.B.3, dan Blok IV.B.4;
  - c. SWP IV.C Blok IV.C.1, Blok IV.C.2, dan Blok IV.C.3; dan
  - d. SWP IV.D Blok IV.D.1, Blok IV.D.2, Blok IV.D.3 dan Blok IV.D.4.
- (3) Tempat evakuasi sebagaimana dimaksud pada ayat (1) huruf b meliputi:
  - a. Tempat Evakuasi Sementara; dan
  - b. Tempat Evakuasi Akhir.
- (4) Tempat Evakuasi Sementara sebagaimana dimaksud pada ayat (3) huruf a terdapat di:
  - a. SWP IV.A Blok IV.A.1 dan Blok IV.A.3;
  - b. SWP IV.C Blok IV.C.1 dan Blok IV.C.2; dan
  - c. SWP IV.D Blok IV.D.1 dan Blok IV.D.2.
- (5) Tempat Evakuasi Akhir sebagaimana dimaksud pada ayat (3) huruf b berada di:
  - a. SWP IV.A Blok IV.A.1;
  - b. SWP IV.D Blok IV.D.3 dan Blok IV.D.4.
- (6) Jalur sepeda sebagaimana dimaksud pada ayat (1) huruf c terdapat di:
  - a. SWP IV.A Blok IV.A.1, Blok IV.A.2, dan Blok IV.A.3;
  - b. SWP IV.B Blok IV.B.1, Blok IV.B.2, Blok IV.B.3, dan Blok IV.B.4;
  - c. SWP IV.C Blok IV.C.1, Blok IV.C.2, dan Blok IV.C.3; dan
  - d. SWP IV.D Blok IV.D.4.
- (7) Jaringan Pejalan Kaki sebagaimana dimaksud pada ayat (1) huruf d melalui:
  - a. SWP IV.A Blok IV.A.1, Blok IV.A.2, dan Blok IV.A.3;
  - b. SWP IV.C Blok IV.C.1, Blok IV.C.2, dan Blok IV.C.3; dan
  - c. SWP IV.D Blok IV.D.3 dan Blok IV.D.4.

- (8) Ketentuan mengenai rencana jaringan prasarana lainnya sebagaimana dimaksud pada ayat (1) yang digambarkan dalam peta dengan tingkat ketelitian geometri dan ketelitian detail informasi skala 1:5.000 (satu banding lima ribu) tercantum dalam Lampiran III.J yang merupakan bagian tidak terpisahkan dari Peraturan Bupati ini.

## BAB V RENCANA POLA RUANG

### Bagian Kesatu Umum

#### Pasal 16

- (1) Rencana Pola Ruang sebagaimana dimaksud dalam Pasal 2 huruf c meliputi:
- a. Zona Lindung; dan
  - b. Zona Budi Daya.
- (2) Ketentuan mengenai rencana Pola Ruang sebagaimana dimaksud pada ayat (1) yang digambarkan dalam peta dengan tingkat ketelitian geometri dan ketelitian detail informasi skala 1:5.000 (satu banding lima ribu) tercantum dalam Lampiran IV yang merupakan bagian tidak terpisahkan dari Peraturan Bupati ini.

### Bagian Kedua Zona Lindung

#### Pasal 17

Zona Lindung sebagaimana dimaksud dalam Pasal 16 ayat (1) huruf a terdiri atas:

- a. Zona Badan Air dengan kode BA;
- b. Zona Perlindungan Setempat dengan kode PS; dan
- c. Zona Ruang Terbuka Hijau dengan kode RTH.

### Paragraf 1 Zona Badan Air

#### Pasal 18

Zona Badan Air dengan kode BA sebagaimana dimaksud dalam Pasal 17 huruf a berupa Sub-Zona Badan Air dengan luas 73,89 (tujuh puluh tiga koma delapan sembilan) hektare terdapat di seluruh SWP.

Paragraf 2  
Zona Perlindungan Setempat

Pasal 19

Zona Perlindungan Setempat dengan kode PS sebagaimana dimaksud dalam Pasal 17 huruf b berupa Sub-Zona Perlindungan Setempat dengan luas 106,94 (seratus enam koma sembilan empat) hektare terdapat di seluruh SWP.

Paragraf 3  
Zona Ruang Terbuka Hijau

Pasal 20

- (1) Zona Ruang Terbuka Hijau dengan kode RTH sebagaimana dimaksud dalam Pasal 17 huruf c dengan luas 36,43 (tiga puluh enam koma empat tiga) hektare meliputi:
  - a. Sub-Zona taman kecamatan dengan kode RTH-3;
  - b. Sub-Zona taman kelurahan dengan kode RTH-4;
  - c. Sub-Zona taman RW dengan kode RTH-5;
  - d. Sub-Zona pemakaman dengan kode RTH-7; dan
  - e. Sub-Zona jalur hijau dengan kode RTH-8.
- (2) Sub-Zona taman kecamatan dengan kode RTH-3 sebagaimana dimaksud pada ayat (1) huruf a dengan luas 1,96 (satu koma sembilan enam) hektare terdapat di SWP IV.B Blok IV.B.1.
- (3) Sub-Zona taman kelurahan dengan kode RTH-4 sebagaimana dimaksud pada ayat (1) huruf b dengan luas 12,25 (dua belas koma dua lima) hektare terdapat di:
  - a. SWP IV.A Blok IV.A.1 dan Blok IV.A.3;
  - b. SWP IV.B Blok IV.B.3 dan Blok IV.B.4;
  - c. SWP IV.C Blok IV.C.1, Blok IV.C.2, Blok IV.C.3 dan Blok IV.C.4; dan
  - d. SWP IV.D Blok IV.D.1, Blok IV.D.2, Blok IV.D.3 dan Blok IV.D.4.
- (4) Sub-Zona taman RW dengan kode RTH-5 sebagaimana dimaksud pada ayat (1) huruf c dengan luas 0,17 (nol koma satu tujuh) hektare terdapat di SWP IV.A Blok IV.A.2.
- (5) Sub-Zona pemakaman dengan kode RTH-7 sebagaimana dimaksud pada ayat (1) huruf d dengan luas 8,13 (delapan koma satu tiga) hektare terdapat di:
  - a. SWP IV.A Blok IV.A.1 dan Blok IV.A.3;
  - b. SWP IV.B Blok IV.B.1, Blok IV.B.2, Blok IV.B.3 dan Blok IV.B.4;
  - c. SWP IV.C Blok IV.C.1, Blok IV.C.2, Blok IV.C.3 dan Blok IV.C.4; dan
  - d. SWP IV.D Blok IV.D.1, Blok IV.D.2, Blok IV.D.3 dan Blok IV.D.4.

- (6) Sub-Zona jalur hijau dengan kode RTH-8 sebagaimana dimaksud pada ayat (1) huruf e dengan luas 13,92 (tiga belas koma sembilan dua) hektare terdapat di:
- a. SWP IV.A Blok IV.A.1, Blok IV.A.2, dan Blok IV.A.3;
  - b. SWP IV.B Blok IV.B.1, Blok IV.B.2, dan Blok IV.B.3;
  - c. SWP IV.C Blok IV.C.1; dan
  - a. SWP IV.D Blok IV.D.2, Blok IV.D.3 dan Blok IV.D.4.

Bagian Ketiga  
Zona Budi Daya

Pasal 21

Zona Budi Daya sebagaimana dimaksud dalam Pasal 16 ayat (1) huruf b meliputi:

- a. Zona Badan Jalan dengan kode BJ;
- b. Zona Pertanian dengan kode P;
- c. Zona Perikanan dengan kode IK;
- d. Zona Kawasan Peruntukan Industri dengan kode KPI;
- e. Zona Perumahan dengan kode R;
- f. Zona Sarana Pelayanan Umum dengan kode SPU;
- g. Zona Perdagangan dan Jasa dengan kode K;
- h. Zona Perkantoran dengan kode KT;
- i. Zona Peruntukan Lainnya dengan kode PL; dan
- j. Zona Pertahanan dan Keamanan dengan kode HK.

Paragraf 1  
Zona Badan Jalan

Pasal 22

Zona Badan Jalan dengan kode BJ sebagaimana dimaksud dalam Pasal 21 huruf a berupa Sub-Zona badan jalan dengan luas 82,92 (delapan puluh dua koma sembilan dua) hektare terdapat di seluruh SWP.

Paragraf 2  
Zona Pertanian

Paragraf 23

- (1) Zona Pertanian dengan kode P sebagaimana dimaksud dalam Pasal 21 huruf b dengan luas 2.980,24 (dua ribu sembilan ratus delapan puluh koma dua empat) hektare meliputi:
  - a. Sub-Zona tanaman pangan dengan kode P-1;
  - b. Sub-Zona hortikultura dengan kode P-2; dan
  - c. Sub-Zona peternakan dengan kode P-4.
- (2) Sub-Zona tanaman pangan dengan kode P-1 sebagaimana dimaksud pada ayat (1) huruf a dengan luas 2.866,92 (dua ribu delapan ratus enam puluh enam koma sembilan dua) hektare terdapat di seluruh SWP.

- (3) Sub-Zona hortikultura dengan kode P-2 sebagaimana dimaksud pada ayat (1) huruf b dengan luas 112,51 (seratus dua belas koma lima satu) hektare terdapat di:
  - a. SWP IV.A Blok IV.A.2, dan Blok IV.A.3;
  - b. SWP IV.B Blok IV.B.1, Blok IV.B.2, Blok IV.B.3 dan Blok IV.B.4; dan
  - c. SWP IV.D Blok IV.D.1.
- (4) Sub-Zona peternakan dengan kode P-4 sebagaimana dimaksud pada ayat (1) huruf c dengan luas 0,82 (nol koma delapan dua) hektare terdapat di:
  - a. SWP IV.B Blok IV.B.2; dan
  - b. SWP IV.C Blok IV.C.3.

Paragraf 3  
Zona Perikanan

Pasal 24

Zona Perikanan dengan kode IK sebagaimana dimaksud dalam Pasal 21 huruf c berupa Sub-Zona perikanan budi daya dengan kode IK-2 dengan luas 1,91 (satu koma sembilan satu) hektare, terdapat di:

- a. SWP IV.A Blok IV.A.1;
- b. SWP IV.B Blok IV.B.2; dan
- c. SWP IV.D Blok IV.D.1.

Paragraf 4  
Zona Kawasan Peruntukan Industri

Pasal 25

Zona Kawasan Peruntukan Industri dengan kode KPI sebagaimana dimaksud dalam Pasal 21 huruf d berupa Sub-Zona kawasan peruntukan industri dengan luas 53,93 (lima puluh tiga koma sembilan tiga) hektare terdapat di:

- a. SWP IV.A Blok IV.A.1, dan Blok IV.A.3;
- b. SWP IV.B Blok IV.B.2, dan Blok IV.B.4;
- c. SWP IV.C Blok IV.C.1, Blok IV.C.2, Blok IV.C.3 dan Blok IV.C.4; dan
- d. SWP IV.D Blok IV.D.1, Blok IV.D.2, Blok IV.D.3 dan Blok IV.D.4.

Paragraf 5  
Zona Perumahan

Pasal 26

- (1) Zona Perumahan dengan Kode R sebagaimana dimaksud dalam Pasal 21 huruf e dengan luas 866,71 (delapan ratus enam puluh enam koma tujuh satu) hektare meliputi:
  - a. Sub-Zona perumahan kepadatan tinggi dengan kode R-2;

- b. Sub-Zona perumahan kepadatan sedang dengan kode R-3; dan
  - c. Sub-Zona perumahan kepadatan rendah dengan kode R-4.
- (2) Sub-Zona perumahan kepadatan tinggi dengan kode R-2 sebagaimana dimaksud pada ayat (1) huruf a dengan luas 94,73 (sembilan puluh empat koma tujuh tiga) hektare terdapat di:
- a. SWP IV.A Blok IV.A.1, dan Blok IV.A.2;
  - b. SWP IV.B Blok IV.B.4; dan
  - c. SWP IV.C Blok IV.C.1, Blok IV.C.2, Blok IV.C.3 dan Blok IV.C.4.
- (3) Sub-Zona perumahan kepadatan sedang dengan kode R-3 sebagaimana dimaksud pada ayat (1) huruf b dengan luas 650,87 (enam ratus lima puluh koma delapan tujuh) hektare terdapat di seluruh SWP.
- (4) Sub-Zona perumahan kepadatan rendah dengan kode R-4 sebagaimana dimaksud pada ayat (1) huruf c dengan luas 121,11 (seratus dua puluh satu koma satu satu) hektare terdapat di:
- a. SWP IV.B Blok IV.B.1, Blok IV.B.2, Blok IV.B.3 dan Blok IV.B.4;
  - b. SWP IV.C Blok IV.C.1, Blok IV.C.2 dan Blok IV.C.4; dan
  - c. SWP IV.D Blok IV.D.1, Blok IV.D.2 dan Blok IV.D.3.

#### Paragraf 6

#### Zona Sarana Pelayanan Umum

#### Pasal 27

- (1) Zona Sarana Pelayanan Umum dengan Kode SPU sebagaimana dimaksud dalam Pasal 21 huruf e dengan luas 24,42 (dua puluh empat koma empat dua) hektare meliputi:
- a. Sub-Zona sarana pelayanan umum skala kota dengan kode SPU-1;
  - b. Sub-Zona sarana pelayanan umum skala kecamatan dengan kode SPU-2;
  - c. Sub-Zona sarana pelayanan umum skala kelurahan dengan kode SPU-3; dan
  - d. Sub-Zona sarana pelayanan umum skala RW dengan kode SPU-4.
- (2) Sub-Zona sarana pelayanan umum skala kota dengan kode SPU-1 sebagaimana dimaksud pada ayat (1) huruf a dengan luas 1,98 (satu koma sembilan delapan) hektare terdapat di:
- a. SWP IV.A Blok IV.A.1, dan Blok IV.A.3; dan
  - b. SWP IV.C Blok IV.C.2.

- (3) Sub-Zona sarana pelayanan umum skala kecamatan dengan kode SPU-2 sebagaimana dimaksud pada ayat (1) huruf b dengan luas 4,86 (empat koma delapan enam) hektare terdapat di:
  - a. SWP IV.A Blok IV.A.1, Blok IV.A.2, dan Blok IV.A.3;
  - b. SWP IV.B Blok IV.B.2;
  - c. SWP IV.C Blok IV.C.1, dan Blok IV.C.2; dan
  - d. SWP IV.D Blok IV.D.1, Blok IV.D.3 dan Blok IV.D.4.
- (4) Sub-Zona sarana pelayanan umum skala kelurahan dengan kode SPU-3 sebagaimana dimaksud pada ayat (1) huruf c dengan luas 14,79 (empat belas koma tujuh sembilan) hektare terdapat di seluruh SWP.
- (5) Sub-Zona sarana pelayanan umum skala RW dengan kode SPU-4 sebagaimana dimaksud pada ayat (1) huruf d dengan luas 2,79 (dua koma tujuh sembilan) hektare terdapat di seluruh SWP.

#### Paragraf 7

#### Zona Perdagangan dan Jasa

#### Pasal 28

- (1) Zona Perdagangan dan Jasa dengan Kode K sebagaimana dimaksud dalam Pasal 21 huruf g dengan luas 55,42 (lima puluh lima koma empat dua) hektare meliputi:
  - a. Sub-Zona perdagangan dan jasa skala kota dengan kode K-1;
  - b. Sub-Zona perdagangan dan jasa skala WP dengan kode K-2; dan
  - c. Sub-Zona perdagangan dan jasa skala SWP dengan kode K-3.
- (2) Sub-Zona perdagangan dan jasa skala kota dengan kode K-1 sebagaimana dimaksud pada ayat (1) huruf a dengan luas 8,00 (delapan koma nol nol) hektare terdapat di SWP IV.A Blok IV.A.1 dan Blok IV.A.2.
- (3) Sub-Zona perdagangan dan jasa skala WP dengan kode K-2 sebagaimana dimaksud pada ayat (1) huruf b dengan luas 33,90 (tiga puluh tiga koma sembilan nol) hektare terdapat di:
  - a. SWP IV.A Blok IV.A.1, Blok IV.A.2, dan Blok IV.A.3; dan
  - b. SWP IV.C Blok IV.C.1, Blok IV.C.2, dan Blok IV.C.3.
- (4) Sub-Zona perdagangan dan jasa skala SWP dengan kode K-3 sebagaimana dimaksud pada ayat (1) huruf c dengan luas 13,52 (tiga belas koma lima dua) hektare terdapat di:
  - a. SWP IV.B Blok IV.B.2;
  - b. SWP IV.C Blok IV.C.2, dan Blok IV.C.3; dan
  - c. SWP IV.D Blok IV.D.1, Blok IV.D.2, Blok IV.D.3 dan Blok IV.D.4.

Paragraf 8  
Zona Perkantoran

Pasal 29

Zona Perkantoran dengan Kode KT sebagaimana dimaksud dalam Pasal 21 huruf h berupa Sub-Zona perkantoran dengan luas 3,58 (tiga koma lima delapan) hektare, terdapat di:

- a. SWP IV.A Blok IV.A.1, Blok IV.A.2, dan Blok IV.A.3;
- b. SWP IV.B Blok IV.B.2, Blok IV.B.3 dan Blok IV.B.4;
- c. SWP IV.C Blok IV.C.1, Blok IV.C.2, Blok IV.C.3 dan Blok IV.C.4; dan
- d. SWP IV.D Blok IV.D.1, Blok IV.D.3, dan Blok IV.D.4.

Paragraf 9  
Zona Peruntukan Lainnya

Pasal 30

- (1) Zona Peruntukan Lainnya dengan Kode PL sebagaimana dimaksud dalam Pasal 21 huruf i dengan luas 0,85 (nol koma delapan lima) hektare meliputi:
  - a. Sub-Zona instalasi pengolahan air minum dengan kode PL-3; dan
  - b. Sub-Zona pergudangan dengan kode PL-6.
- (2) Sub-Zona instalasi pengolahan air minum dengan kode PL-3 sebagaimana dimaksud pada ayat (1) huruf a dengan luas 0,11 (nol koma satu satu) hektare terdapat di SWP IV.C Blok IV.C.1.
- (3) Sub-Zona pergudangan dengan kode PL-6 sebagaimana dimaksud pada ayat (1) huruf b dengan luas 0,74 (nol koma tujuh empat) hektare terdapat di SWP IV.D Blok IV.D.1 dan Blok IV.D.3.

Paragraf 10  
Zona Pertahanan dan Keamanan

Pasal 31

Zona Pertahanan dan Keamanan dengan Kode HK sebagaimana dimaksud dalam Pasal 21 huruf h berupa Sub-Zona pertahanan dan keamanan dengan luas 0,62 (nol koma enam dua) hektare, meliputi:

- b. Kantor Koramil 03/Wonosalam terdapat di SWP IV.C Blok IV.C.1; dan
- c. Kantor Kepolisian Sektor Wonosalam terdapat di SWP IV.C Blok IV.C.1.

BAB VI  
KETENTUAN PEMANFAATAN RUANG

Bagian Kesatu  
Umum

Pasal 32

Ketentuan pemanfaatan ruang sebagaimana dimaksud dalam Pasal 2 huruf d dilaksanakan berdasarkan ketentuan sebagai berikut:

- a. pelaksanaan Konfirmasi KKPR; dan
- b. program Pemanfaatan Ruang Prioritas.

Bagian Kedua  
Konfirmasi KKPR

Pasal 33

- (1) Pelaksanaan Konfirmasi KKPR di Kawasan Wonosalam sebagaimana dimaksud dalam Pasal 32 huruf a dilaksanakan sesuai dengan ketentuan peraturan perundang-undangan.
- (2) Pelaksanaan Konfirmasi KKPR sebagaimana dimaksud pada ayat (1) menjadi pertimbangan dalam pelaksanaan revisi RDTR.

Bagian Ketiga  
Program Pemanfaatan Ruang Prioritas

Pasal 34

- (1) Program Pemanfaatan Ruang Prioritas sebagaimana dimaksud dalam Pasal 32 huruf b meliputi:
  - a. program utama;
  - b. lokasi;
  - c. sumber pendanaan;
  - d. instansi pelaksana; dan
  - e. waktu dan tahapan pelaksanaan.
- (2) Program utama sebagaimana dimaksud pada ayat (1) huruf a meliputi:
  - a. program perwujudan rencana Struktur Ruang; dan
  - b. program perwujudan rencana Pola Ruang.
- (3) Sumber pendanaan sebagaimana dimaksud pada ayat (1) huruf c terdiri atas:
  - a. anggaran pendapatan dan belanja negara;
  - b. anggaran pendapatan dan belanja daerah provinsi;
  - c. anggaran pendapatan dan belanja daerah;
  - d. badan usaha milik negara; dan/atau
  - e. sumber pendanaan lain yang sah sesuai dengan ketentuan peraturan perundang-undangan.

- (4) Instansi pelaksana sebagaimana dimaksud pada ayat (1) huruf d terdiri atas:
  - a. kementerian/lembaga;
  - b. Perangkat Daerah;
  - c. badan usaha milik negara;
  - d. swasta;
  - e. masyarakat; dan/atau
  - f. pemangku kepentingan lainnya.
- (5) Waktu dan tahapan pelaksanaan sebagaimana dimaksud pada ayat (1) huruf e meliputi:
  - a. tahap I pada periode tahun 2025-2026;
  - b. tahap II pada periode tahun 2027-2031;
  - c. tahap III pada periode tahun 2032-2036;
  - d. tahap IV pada periode tahun 2037-2041; dan
  - e. tahap V pada periode tahun 2042-2045.
- (6) Ketentuan mengenai program Pemanfaatan Ruang Prioritas sebagaimana dimaksud pada ayat (1) tercantum dalam Lampiran V yang merupakan bagian tidak terpisahkan dari Peraturan Bupati ini.

## BAB VII PERATURAN ZONASI

### Bagian Kesatu Umum

#### Pasal 35

Peraturan Zonasi sebagaimana dimaksud dalam Pasal 2 huruf e meliputi:

- a. aturan dasar; dan
- b. TPZ.

### Bagian Kedua Aturan Dasar

#### Paragraf 1 Umum

#### Pasal 36

Aturan dasar sebagaimana dimaksud dalam Pasal 35 meliputi:

- a. ketentuan kegiatan dan penggunaan lahan;
- b. ketentuan intensitas pemanfaatan ruang;
- c. ketentuan tata bangunan;
- d. ketentuan prasarana dan sarana minimal;
- e. ketentuan khusus; dan
- f. ketentuan pelaksanaan.

Paragraf 2  
Ketentuan Kegiatan dan Penggunaan Lahan

Pasal 37

- (1) Ketentuan kegiatan dan penggunaan lahan sebagaimana dimaksud dalam Pasal 36 huruf a terdiri atas:
  - a. klasifikasi I merupakan pemanfaatan diperbolehkan/diizinkan;
  - b. klasifikasi T merupakan pemanfaatan bersyarat secara terbatas;
  - c. klasifikasi B merupakan pemanfaatan bersyarat tertentu; dan/atau
  - d. klasifikasi X merupakan pemanfaatan yang tidak diperbolehkan.
- (2) Klasifikasi I sebagaimana dimaksud pada ayat (1) huruf a merupakan kategori kegiatan dan penggunaan lahan pada suatu Zona atau Sub-Zona yang sesuai dengan rencana peruntukan ruang.
- (3) Klasifikasi T sebagaimana dimaksud pada ayat (1) huruf b merupakan kategori kegiatan dan penggunaan lahan yang dibatasi terdiri atas:
  - a. T1 merupakan pemanfaatan bersyarat secara terbatas untuk pembatasan lokasi serta mengikuti ketentuan TPZ;
  - b. T2 merupakan pemanfaatan bersyarat secara terbatas untuk pembatasan intensitas bangunan baik dalam bentuk pembatasan luas maksimal suatu kegiatan di dalam subzona maupun di dalam persil, dengan tujuan untuk tidak mengurangi dominansi pemanfaatan ruang di sekitarnya serta mengikuti ketentuan TPZ;
  - c. T3 merupakan Pembatasan jumlah kegiatan/pemanfaatan, jika pemanfaatan yang diusulkan telah ada mampu melayani kebutuhan, dan belum memerlukan tambahan, maka pemanfaatan tersebut tidak boleh diizinkan atau diizinkan terbatas dengan pertimbangan-pertimbangan khusus serta mengikuti ketentuan TPZ;
  - d. T4 merupakan pemanfaatan bersyarat secara terbatas untuk pembatasan jenis kegiatan serta mengikuti ketentuan TPZ;
  - e. T5 merupakan pemanfaatan bersyarat secara terbatas untuk pembatasan skala kegiatan serta mengikuti ketentuan TPZ;
  - f. T6 merupakan pemanfaatan bersyarat secara terbatas untuk pembatasan pengoperasian, baik dalam bentuk pembatasan waktu beroperasinya suatu kegiatan di dalam subzona maupun pembatasan jangka waktu pemanfaatan lahan untuk kegiatan tertentu yang diusulkan serta mengikuti ketentuan TPZ;

- g. T7 merupakan pemanfaatan bersyarat secara terbatas untuk pembatasan lokasi hanya di Jalan Demak-Godong SWP IV.C Blok IV.C.2 dan Blok IV.C.3 dan sesuai dengan TPZ; dan
  - h. T8 merupakan pemanfaatan bersyarat secara terbatas untuk pembatasan lokasi hanya di Jalan Trengguli-Demung SWP IV.D. Blok IV.D.3 dan sesuai dengan TPZ.
- (4) Klasifikasi B sebagaimana dimaksud pada ayat (1) huruf c merupakan kategori kegiatan dan penggunaan lahan yang memerlukan persyaratan tertentu, berupa persyaratan umum dan persyaratan khusus mengingat pemanfaatan ruang tersebut memiliki dampak yang besar bagi lingkungan sekitarnya seperti menyediakan tempat parkir, tidak menghambat laju lalu lintas, dan/atau menghitung dampak lingkungan.
- (5) Klasifikasi B sebagaimana dimaksud pada ayat (4) terdiri atas:
- a. B1 merupakan pemanfaatan bersyarat tertentu untuk memperoleh rekomendasi dari instansi terkait serta mengikuti ketentuan TPZ;
  - b. B2 merupakan pemanfaatan bersyarat tertentu untuk menyediakan RTH serta mengikuti ketentuan TPZ;
  - c. B3 merupakan pemanfaatan bersyarat tertentu untuk menyediakan tempat parkir serta mengikuti ketentuan TPZ;
  - d. B4 merupakan pemanfaatan bersyarat tertentu untuk menyediakan fasilitas pengolahan sampah dengan konsep 3R (*reduce, reuse, recycle*) sesuai dengan skala pelayanan serta mengikuti ketentuan TPZ;
  - e. B5 merupakan pemanfaatan bersyarat tertentu untuk menyediakan sumur resapan dan biopori serta mengikuti ketentuan TPZ; dan
  - f. B6 merupakan pemanfaatan bersyarat tertentu untuk menyediakan fasilitas pengolahan sampah dengan konsep pengelolaan limbah serta mengikuti ketentuan TPZ.
- (6) Klasifikasi X sebagaimana dimaksud pada ayat (1) huruf d merupakan kegiatan dan penggunaan lahan yang memiliki sifat tidak sesuai dengan peruntukan lahan yang direncanakan dan dapat menimbulkan dampak yang cukup besar bagi lingkungan dan sekitarnya.
- (7) Ketentuan kegiatan dan penggunaan lahan sebagaimana dimaksud pada ayat (1) meliputi:
- a. Zona Lindung; dan
  - b. Zona Budi Daya.
- (8) Zona Lindung sebagaimana dimaksud pada ayat (7) huruf a meliputi:
- a. Zona badan air dengan kode BA;
  - b. Zona perlindungan setempat dengan kode PS;

- c. Zona Ruang Terbuka Hijau dengan kode RTH meliputi:
    - 1. Sub-Zona taman kecamatan dengan kode RTH-3;
    - 2. Sub-Zona taman kelurahan dengan kode RTH-4;
    - 3. Sub-Zona taman RW dengan kode RTH-5;
    - 4. Sub-Zona pemakaman dengan kode RTH-7; dan
    - 5. Sub-Zona jalur hijau dengan kode RTH-8.
- (9) Zona budi daya sebagaimana dimaksud pada ayat (7) huruf b meliputi:
- a. Zona badan jalan dengan kode BJ;
  - b. Zona pertanian dengan kode P meliputi:
    - 1. Sub-Zona tanaman pangan dengan kode P-1;
    - 2. Sub-Zona hortikultura dengan kode P-2; dan
    - 3. Sub-Zona peternakan dengan kode P-4.
  - c. Zona perikanan dengan kode IK berupa Sub-Zona perikanan budi daya dengan kode IK-2.
  - d. Zona kawasan peruntukan industri dengan kode KPI;
  - e. Zona perumahan dengan kode R meliputi:
    - 1. Sub-Zona perumahan kepadatan tinggi dengan kode R-2;
    - 2. Sub-Zona perumahan kepadatan sedang dengan kode R-3; dan
    - 3. Sub-Zona perumahan kepadatan rendah dengan kode R-4.
  - f. Zona sarana pelayanan umum dengan kode SPU meliputi:
    - 1. Sub-Zona SPU skala kota dengan kode SPU-1;
    - 2. Sub-Zona SPU skala kecamatan dengan kode SPU-2;
    - 3. Sub-Zona SPU skala kelurahan dengan kode SPU-3; dan
    - 4. Sub-Zona SPU skala RW dengan kode SPU-4.
  - g. Zona perdagangan dan jasa dengan kode K meliputi:
    - 1. Sub-Zona perdagangan dan jasa skala kota dengan kode K-1;
    - 2. Sub-Zona perdagangan dan jasa skala WP dengan kode K-2; dan
    - 3. Sub-Zona perdagangan dan jasa skala SWP dengan kode K-3.
  - h. Zona perkantoran dengan kode KT berupa Sub-Zona perkantoran dengan kode KT;
  - i. Zona peruntukan lainnya dengan kode PL meliputi:
    - 1. Sub-Zona instalasi pengolahan air minum (IPAM) dengan kode PL-3; dan
    - 2. Sub-Zona pergudangan dengan kode PL-6.
  - j. Zona pertahanan dan keamanan dengan kode HK berupa Sub-Zona pertahanan dan keamanan.
- (10) Klasifikasi zona dan sub-zona sebagaimana dimaksud pada ayat (8) dan ayat (9) menjadi pedoman dalam kegiatan pemanfaatan ruang di setiap Blok.

- (11) Ketentuan kegiatan dan penggunaan lahan sebagaimana dimaksud pada ayat (1) tercantum dalam Lampiran VI yang merupakan bagian tidak terpisahkan dari Peraturan Bupati ini.

### Paragraf 3

#### Ketentuan Intensitas Pemanfaatan Ruang

#### Pasal 38

- (1) Ketentuan intensitas pemanfaatan ruang sebagaimana dimaksud dalam Pasal 36 huruf b meliputi:
- koefisien dasar bangunan maksimal;
  - koefisien lantai bangunan minimal dan maksimal;
  - koefisien dasar hijau minimal; dan
  - luas kaveling minimal bidang tanah.
- (2) Luas kaveling minimal bidang tanah sebagaimana dimaksud pada ayat (1) huruf d untuk zona perumahan dalam RDTR Kawasan Wonosalam adalah 60 m<sup>2</sup> (enam puluh meter persegi).
- (3) Ketentuan luas kaveling minimal bidang tanah sebagaimana dimaksud pada ayat (2) tidak berlaku pada pemecahan sertifikat yang terjadi karena:
- pembagian hak bersama karena warisan;
  - pembagian harta gono-gini karena perceraian;
  - pengadaan tanah bagi pembangunan untuk kepentingan umum dan konsekuensi dari pelaksanaan pengadaan tanah bagi pembangunan untuk kepentingan umum; dan
  - hasil putusan pengadilan yang telah berkekuatan hukum tetap mengenai penguasaan kepemilikan atas tanah.
- (4) Ketentuan intensitas pemanfaatan ruang sebagaimana dimaksud pada ayat (1) tercantum dalam Lampiran VII yang merupakan bagian tidak terpisahkan dari Peraturan Bupati ini.

### Paragraf 4

#### Ketentuan Tata Bangunan

#### Pasal 39

- (1) Ketentuan tata bangunan sebagaimana dimaksud dalam Pasal 36 huruf c meliputi:
- TB maksimal;
  - GSB minimal;
  - jarak bebas antar bangunan minimal; dan
  - JBS dan JBB minimal.
- (2) Ketentuan tata bangunan sebagaimana dimaksud pada ayat (1) tercantum dalam Lampiran VIII yang merupakan bagian tidak terpisahkan dari Peraturan Bupati ini.

Paragraf 5  
Ketentuan Prasarana dan Sarana Minimal

Pasal 40

- (1) Ketentuan Prasarana dan Sarana Minimal sebagaimana dimaksud dalam Pasal 36 huruf d mengatur jenis Prasarana dan Sarana Minimal yang harus ada pada setiap Zona.
- (2) Ketentuan Prasarana dan Sarana Minimal sebagaimana dimaksud pada ayat (1) berfungsi sebagai kelengkapan dasar fisik lingkungan dalam rangka menciptakan lingkungan yang nyaman melalui penyediaan prasarana dan sarana yang sesuai agar Zona berfungsi secara optimal.
- (3) Ketentuan Prasarana dan Sarana minimal sebagaimana dimaksud pada ayat (1) tercantum dalam Lampiran IX yang merupakan bagian tidak terpisahkan dari Peraturan Bupati ini.

Paragraf 6  
Ketentuan Khusus

Pasal 41

- (1) Ketentuan khusus sebagaimana dimaksud pada Pasal 36 huruf e merupakan aturan tambahan yang ditampalkan (*overlay*) di atas suatu zona/sub-zona tertentu karena adanya hal khusus yang memerlukan aturan tersendiri karena belum diatur di dalam aturan dasar;
- (2) Ketentuan khusus sebagaimana dimaksud dalam Pasal 36 huruf e terdiri atas:
  - a. ketentuan khusus LP2B;
  - b. ketentuan khusus Kawasan Rawan Bencana;
  - c. ketentuan khusus Tempat Evakuasi Bencana; dan
  - d. ketentuan khusus Kawasan Sempadan.

Pasal 42

- (1) Ketentuan khusus LP2B sebagaimana dimaksud dalam Pasal 41 ayat (2) huruf a seluas 2.845,15 (dua ribu delapan ratus empat puluh lima koma satu lima) hektare berada pada Sub-Zona Tanaman Pangan di seluruh SWP.
- (2) Ketentuan khusus LP2B sebagaimana dimaksud pada ayat (1) ditetapkan sebagai berikut:
  - a. lahan yang sudah ditetapkan sebagai lahan pertanian pangan berkelanjutan dilindungi dan dilarang dialihfungsikan;

- b. alih fungsi lahan pertanian pangan berkelanjutan hanya dapat dilakukan oleh pemerintah atau Pemerintah Daerah dalam rangka pengadaan tanah untuk kepentingan umum, proyek strategis nasional, dan/atau terjadi bencana sesuai dengan ketentuan peraturan perundang-undangan;
  - c. diperbolehkan kegiatan yang mendukung sarana dan prasarana pertanian;
  - d. pada lahan yang telah terdapat izin maka izin tersebut akan tetap berlaku sesuai dengan masa berlakunya dengan ketentuan intensitas pemanfaatan ruang dan ketentuan tata bangunan sesuai izin yang telah didapatkan;
  - e. pada lahan yang ditetapkan sebagai lahan pertanian berkelanjutan tetapi status tanah telah menjadi pekarangan, maka arahan pemanfaatan ruang dan ketentuan intensitas pemanfaatan ruang serta ketentuan tata bangunan mengikuti sub-zona tanaman pangan;
  - f. diperbolehkan terbatas kegiatan pariwisata yang tidak mengubah bentang sawah; dan
  - g. diperbolehkan terbatas bersyarat untuk kegiatan rumah tunggal.
- (3) Ketentuan Khusus LP2B sebagaimana dimaksud pada ayat (1) digambarkan dalam peta dengan tingkat ketelitian geometri dan ketelitian detail informasi skala 1:5.000 (satu banding lima ribu) tercantum dalam Lampiran X.A yang merupakan bagian tidak terpisahkan dari Peraturan Bupati ini.

#### Pasal 43

- (1) Ketentuan Khusus Kawasan Rawan Bencana sebagaimana dimaksud dalam Pasal 41 ayat (2) huruf b adalah kawasan rawan bencana banjir tingkat tinggi terdapat di seluruh SWP.
- (2) Ketentuan Khusus Kawasan Rawan Bencana sebagaimana dimaksud pada ayat (1) ditetapkan sebagai berikut:
- a. pemanfaatan bersyarat secara terbatas untuk kegiatan pemanfaatan ruang dengan mempertimbangkan karakteristik, jenis, dan ancaman bencana (berbasis mitigasi bencana);
  - b. pemanfaatan bersyarat tertentu untuk aktivitas budi daya dengan syarat teknis rekayasa teknologi yang sesuai dengan karakteristik bencananya dan menyediakan ruang resapan air berupa kolam retensi;

- c. pada pengembangan kawasan permukiman dilengkapi pengembangan ruang terbuka hijau yang berfungsi ekologis serta sistem Pemanenan Air Hujan skala kawasan untuk pengendali banjir dalam bentuk kolam retensi;
  - d. pemanfaatan kawasan aman dari bencana sebagai tempat evakuasi;
  - e. menyiapkan jalur evakuasi pada kawasan rawan bencana alam; dan
  - f. pembangunan prasarana dan sarana minimal berupa sarana dan prasarana bangunan pemantauan bencana, infrastruktur pengendali banjir, pemantauan tinggi pintu air dan penyediaan pompa air, *Early Warning System* dan ruang evakuasi bencana.
- (3) Ketentuan Khusus Kawasan Rawan Bencana sebagaimana dimaksud pada ayat (1) digambarkan dalam peta dengan tingkat ketelitian geometri dan ketelitian detail informasi skala 1:5.000 (satu banding lima ribu) tercantum dalam Lampiran X.B yang merupakan bagian tidak terpisahkan dari Peraturan Bupati ini.

#### Pasal 44

- (1) Ketentuan Khusus Tempat Evakuasi Bencana sebagaimana dimaksud dalam Pasal 41 ayat (2) huruf c berupa:
  - a. Tempat Evakuasi Sementara; dan
  - b. Tempat Evakuasi Akhir.
- (2) Tempat Evakuasi Sementara sebagaimana dimaksud pada ayat (1) huruf a terdapat di:
  - a. SWP IV.A Blok IV.A.1 dan Blok IV.A.3;
  - b. SWP IV.C Blok IV.C.1 dan Blok IV.C.2; dan
  - c. SWP IV.D Blok IV.D.1 dan Blok IV.D.2.
- (3) Tempat Evakuasi Akhir sebagaimana dimaksud pada ayat (1) huruf b terdapat di:
  - a. SWP IV.A Blok IV.A.1; dan
  - b. SWP IV.D Blok IV.D.3 dan Blok IV.D.4.
- (4) Ketentuan Khusus Tempat Evakuasi Bencana sebagaimana dimaksud pada ayat (1) ditetapkan sebagai berikut:
  - a. diperbolehkan fasilitas umum dengan syarat menunjang fungsi prasarana dan sarana evakuasi bencana;
  - b. tidak diperbolehkan kegiatan yang dapat mengganggu fungsi penyediaan prasarana dan sarana evakuasi bencana;
  - c. dalam hal terjadi bencana alam dan bencana non alam, Daerah dapat menetapkan lokasi atau tempat sebagai Tempat Evakuasi Akhir terdiri atas bangunan gedung sekolah atau perkantoran; dan

- d. kelengkapan sarana dan prasarana bangunan gedung sebagaimana dimaksud pada huruf c dapat difasilitasi oleh Pemerintah Pusat, Pemerintah Daerah Provinsi, Pemerintah Daerah, Pemerintah Desa, pihak swasta dan/atau Masyarakat.
- (5) Ketentuan Khusus Tempat Evakuasi Bencana sebagaimana dimaksud pada ayat (1) digambarkan dalam peta dengan tingkat ketelitian geometri dan ketelitian detail informasi skala 1:5.000 (satu banding lima ribu) tercantum dalam Lampiran X.C yang merupakan bagian tidak terpisahkan dari Peraturan Bupati ini.

#### Pasal 45

- (1) Ketentuan Khusus Sempadan sebagaimana dimaksud dalam Pasal 41 ayat (2) huruf d berupa sempadan sungai meliputi:
- a. SWP IV.A Blok IV.A.2 dan Blok IV.A.3;
  - b. SWP IV.B Blok IV.B.2, Blok IV.B.3, dan Blok IV.B.4;
  - c. SWP IV.C Blok IV.C.3 dan Blok IV.C.4; dan
  - d. SWP IV.D Blok IV.D.1, Blok IV.D.2, Blok IV.D.3, dan Blok IV.D.4.
- (2) Ketentuan Khusus Sempadan sebagaimana dimaksud pada ayat (1) ditetapkan sebagai berikut:
- a. pemanfaatan diperbolehkan/diizinkan terdiri atas kegiatan RTH publik dan kegiatan pertanian;
  - b. pemanfaatan bersyarat secara terbatas untuk:
    - 1. kegiatan bangunan prasarana sumber daya air, jalur pipa gas dan air minum, jembatan, rentangan kabel listrik dan komunikasi, dan bangunan ketenagalistrikan; dan
    - 2. pemanfaatan ruang eksisting yang sudah terbangun dan/atau berizin namun tidak boleh ada pengembangan.
  - c. pemanfaatan bersyarat tertentu untuk kegiatan wisata dan penunjang wisata dengan syarat tidak mengubah bentang alam serta menurunkan kualitas sungai dan memperoleh rekomendasi teknis dari instansi yang berwenang;
  - d. Ketentuan kegiatan Pemanfaatan Ruang pada sempadan sungai yang sudah terbangun sebelum Peraturan Bupati ini ditetapkan dengan ketentuan terbatas.
  - e. ketentuan intensitas Pemanfaatan Ruang ketentuan khusus kawasan sempadan sungai, terdiri atas:
    - 1. KDB maksimal 20% (dua puluh persen); dan
    - 2. KDH minimal 70% (tujuh puluh persen).
  - f. pemanfaatan yang tidak diperbolehkan untuk seluruh kegiatan pemanfaatan ruang yang tidak disebut pada huruf a, huruf b, dan huruf c.

- (3) Ketentuan Khusus Sempadan sebagaimana dimaksud pada ayat (1) digambarkan dalam peta dengan tingkat ketelitian geometri dan ketelitian detail informasi skala 1:5.000 (satu banding lima ribu) tercantum dalam Lampiran X.D yang merupakan bagian tidak terpisahkan dari Peraturan Bupati ini.

Paragraf 7  
Ketentuan Pelaksanaan

Pasal 46

- (1) Ketentuan Pelaksanaan sebagaimana dimaksud dalam Pasal 36 huruf f berupa:
  - a. ketentuan variasi pemanfaatan ruang
  - b. ketentuan pemberian insentif; dan
  - c. ketentuan pengenaan disinsentif.
- (2) Ketentuan variasi pemanfaatan ruang sebagaimana dimaksud pada ayat (1) huruf a merupakan ketentuan yang memberikan kelonggaran untuk menyesuaikan dengan kondisi tertentu dengan tetap mengikuti ketentuan massa ruang yang ditetapkan dalam peraturan zonasi, meliputi:
  - a. permohonan ajuan pemanfaatan ruang di Zona RTH yang bidang tanahnya belum dikuasai Pemerintah Daerah untuk kegiatan selain RTH, dilakukan mempertimbangkan kajian Forum Penataan Ruang Daerah atau Perangkat Daerah yang membidangi penataan ruang; dan
  - b. hak atas tanah dapat diterbitkan di zona lindung dan zona budidaya sesuai peraturan perundang-undangan, sedangkan pemanfaatannya berdasarkan Peraturan Bupati ini.
- (3) Ketentuan pemberian Insentif sebagaimana dimaksud pada ayat (1) huruf b diberikan apabila pemanfaatan ruang sesuai dengan rencana struktur ruang, rencana pola ruang, dan peraturan zonasi yang diatur dalam Peraturan Bupati.
- (4) Ketentuan pengenaan Disinsentif sebagaimana dimaksud pada ayat (1) huruf c dikenakan terhadap pemanfaatan ruang yang perlu dicegah, dibatasi, atau dikurangi keberadaannya berdasarkan ketentuan dalam Peraturan Bupati.

Pasal 47

- (1) Pemberian insentif dan pengenaan disinsentif dalam pemanfaatan ruang wilayah Daerah dilakukan oleh Pemerintah Daerah kepada masyarakat.

- (2) Pemberian insentif dan pengenaan disinsentif dilakukan oleh instansi berwenang sesuai dengan kewenangannya.

#### Pasal 48

- (1) Insentif yang diberikan kepada masyarakat sebagaimana dimaksud dalam Pasal 47 ayat (1), diberikan kepada masyarakat yang mendukung pengembangan kawasan lahan pertanian berkelanjutan, yaitu dalam bentuk:
- a. kemudahan memperoleh pinjaman dengan bunga rendah, pupuk dan pemasaran;
  - b. pembangunan serta pengadaan infrastruktur;
  - c. kemudahan prosedur perizinan; dan
  - d. pemberian penghargaan kepada masyarakat.
- (2) Ketentuan lebih lanjut mengenai tata cara pemberian insentif ditetapkan oleh Bupati dalam Peraturan Bupati.

#### Pasal 49

- (1) Disinsentif yang dikenakan kepada masyarakat sebagaimana dimaksud dalam Pasal 47 ayat (1) dikenakan dalam pelaksanaan kegiatan yang tidak sejalan dengan rencana detail tata ruang dalam bentuk:
- a. bentuk pengenaan pajak yang tinggi, disesuaikan dengan besarnya biaya yang dibutuhkan untuk mengatasi dampak yang ditimbulkan akibat pemanfaatan ruang;
  - b. pembatasan penyediaan infrastruktur;
  - c. pengenaan kompensasi;
  - d. izin tidak diperpanjang; dan
  - e. pinalti.
- (2) Ketentuan lebih lanjut mengenai tata cara pemberian disinsentif ditetapkan oleh Bupati dalam Peraturan Bupati

### Bagian Ketiga Teknik Pengaturan Zonasi

#### Pasal 50

TPZ sebagaimana dimaksud dalam Pasal 35 huruf b meliputi:

- a. *conditional uses* dengan kode c; dan
- b. tpz lainnya dengan kode m.

#### Pasal 51

- (1) TPZ *conditional uses* dengan kode c sebagaimana dimaksud dalam Pasal 50 huruf a meliputi:
- a. Sub-Zona kawasan peruntukan industri terdapat di:
    1. SWP IV.A Blok IV.A.1 dan Blok IV.A.3;
    2. SWP IV.B Blok IV.B.2 dan Blok IV.B.4;
    3. -SWP IV.C Blok IV.C.1, Blok IV.C.2, Blok IV.C.3 dan Blok IV.C.4; dan

4. SWP IV.D Blok IV.D.1, Blok IV.D.2, Blok IV.D.3 dan Blok IV.D.4.
  - b. Sub-Zona perdagangan dan jasa skala SWP terdapat di:
    1. SWP IV.C Blok IV.C.2; dan
    2. SWP IV.D Blok IV.D.4.
  - c. Sub-Zona pergudangan terdapat di SWP IV.D Blok IV.D.1;
  - d. Sub-Zona perkantoran terdapat di SWP IV.C Blok IV.C.2;
  - e. Sub-Zona perumahan kepadatan tinggi terdapat di SWP IV.C Blok IV.C.1 dan Blok IV.C.3;
  - f. Sub-Zona perumahan kepadatan sedang terdapat di:
    1. SWP IV.A Blok IV.A.1, Blok IV.A.2 dan Blok IV.A.3;
    2. SWP IV.B Blok IV.B.2;
    3. SWP IV.C Blok IV.C.1, Blok IV.C.2 dan Blok IV.C.3; dan
    4. SWP IV.D Blok IV.D.1, Blok IV.D.2, Blok IV.D.3 dan Blok IV.D.4.
  - g. Sub-Zona perumahan kepadatan rendah terdapat di:
    1. SWP IV.B Blok IV.B.1, Blok IV.B.2 dan Blok IV.B.3;
    2. SWP IV.C Blok IV.C.1, Blok IV.C.2 dan Blok IV.C.4; dan
    3. SWP IV.D Blok IV.D.2 dan Blok IV.D.3.
  - h. Sub-Zona SPU skala kota terdapat di SWP IV.C pada Blok IV.C.2;
  - i. Sub-Zona SPU skala kecamatan terdapat di SWP IV.D Blok IV.D.3;
  - j. Sub-Zona SPU skala kelurahan terdapat di SWP IV.C Blok IV.C.3; dan
  - k. Sub-zona taman kecamatan terdapat di SWP IV.B Blok IV.B.1.
- (2) TPZ *conditional uses* dengan kode c sebagaimana dimaksud pada ayat (1) ditetapkan sebagai berikut:
- a. pemanfaatan ruang yang akan diberi izin memiliki tingkat kepentingan yang nyata bagi kepentingan orang banyak atau kawasan perkotaan secara keseluruhan;
  - b. pemanfaatan ruang yang akan diberi izin tidak mengganggu fungsi ruang di sekitarnya;
  - c. pemberian izin harus melalui pertimbangan Forum Penataan Ruang;
  - d. memperhatikan Lahan Pertanian Pangan Berkelanjutan sesuai Kawasan Pertanian Pangan Berkelanjutan Rencana Tata Ruang Wilayah yang berlaku; dan

- e. pada bangunan yang sudah berdiri sebelum peraturan Bupati ini ditetapkan dan belum memiliki izin maka akan diberlakukan instrumen pengendalian/ ketentuan lainnya sesuai dengan peraturan yang berlaku.
- (3) Ketentuan mengenai TPZ *conditional uses* dengan kode c sebagaimana dimaksud pada ayat (1) yang digambarkan dalam peta dengan tingkat ketelitian geometris dan ketelitian detail informasi skala 1:5.000 (satu banding lima ribu) tercantum dalam Lampiran XI yang merupakan bagian tidak terpisahkan dari Peraturan Bupati ini.

#### Pasal 52

- (1) TPZ lainnya dengan kode m sebagaimana dimaksud dalam Pasal 50 huruf b berupa TPZ Lahan Sawah Dilindungi, meliputi:
- a. Sub-Zona kawasan peruntukan industri terdapat di SWP IV.D Blok IV.D.1 dan Blok IV.D.3;
  - b. Sub-Zona perdagangan dan jasa skala SWP terdapat di:
    - 1. SWP IV.C Blok IV.C.2 dan Blok IV.C.3; dan
    - 2. SWP IV.D Blok IV.D.2 dan Blok IV.D.3.
  - c. Sub-Zona perdagangan dan jasa skala WP terdapat di SWP IV.C Blok IV.C.1, Blok IV.C.2 dan Blok IV.C.3;
  - d. Sub-Zona pergudangan terdapat di SWP IV.D Blok IV.D.1 dan Blok IV.D.3;
  - e. Sub-zona perumahan kepadatan tinggi terdapat di:
    - 1. SWP IV.B Blok IV.B.4;
    - 2. SWP IV.C Blok IV.C.1, Blok IV.C.2, dan Blok IV.C.3.
  - f. Sub-Zona perumahan kepadatan sedang terdapat di:
    - 1. SWP IV.A Blok IV.A.3;
    - 2. SWP IV.B Blok IV.B.2, Blok IV.B.3, dan Blok IV.B.4;
    - 3. SWP IV.C Blok IV.C.1, Blok IV.C.2, dan Blok IV.C.4; dan
    - 4. SWP IV.D Blok IV.D.1, Blok IV.D.2, Blok IV.D.3, dan Blok IV.D.4.
  - g. Sub-Zona perumahan kepadatan rendah terdapat di:
    - 1. SWP IV.B Blok IV.B.2 dan Blok IV.B.3;
    - 2. SWP IV.C Blok IV.C.1; dan
    - 3. SWP IV.D Blok IV.D.3.
  - h. Sub-Zona SPU Skala RW terdapat di SWP IV.B Blok IV.B.2.
- (2) TPZ lainnya dengan kode m sebagaimana dimaksud pada ayat (1) ditetapkan dengan ketentuan kegiatan yang mendapat rekomendasi perubahan penggunaan tanah dari menteri yang menyelenggarakan urusan pemerintahan di bidang agraria dan tata ruang.

- (3) Ketentuan mengenai TPZ lainnya dengan kode m sebagaimana dimaksud pada ayat (1) yang digambarkan dalam peta dengan tingkat ketelitian geometris dan ketelitian detail informasi skala 1:5.000 (satu banding lima ribu) sebagaimana tercantum dalam Lampiran XII yang merupakan bagian tidak terpisahkan dari Peraturan Bupati ini.

## BAB VIII KELEMBAGAAN

### Pasal 53

- (1) Dalam rangka penyelenggaraan penataan Ruang secara partisipatif di Daerah dibentuk Forum Penataan Ruang.
- (2) Forum Penataan Ruang sebagaimana dimaksud pada ayat (1) bertugas untuk memberikan masukan dan pertimbangan dalam pelaksanaan Penataan Ruang.
- (3) Anggota Forum Penataan Ruang sebagaimana dimaksud pada ayat (1) di Daerah terdiri atas unsur:
  - a. Perangkat Daerah;
  - b. asosiasi profesi;
  - c. asosiasi akademisi; dan
  - d. tokoh masyarakat.
- (4) Pembentukan, susunan keanggotaan, tugas, fungsi, dan tata kerja Forum Penataan Ruang sebagaimana dimaksud pada ayat (2) dilaksanakan sesuai dengan ketentuan peraturan perundang-undangan terkait koordinasi penyelenggaraan penataan ruang.

## BAB IX KETENTUAN LAIN-LAIN

### Pasal 54

- (1) Jangka waktu RDTR Kawasan Wonosalam adalah 20 (dua puluh) tahun dan dapat ditinjau kembali 1 (satu) kali dalam periode 5 (lima) tahunan.
- (2) Dalam hal terjadi perubahan lingkungan strategis, peninjauan kembali RDTR Kawasan Wonosalam dapat dilakukan lebih dari 1 (satu) kali dalam periode 5 (lima) tahunan.
- (3) Perubahan lingkungan strategis sebagaimana dimaksud pada ayat (2) berupa:
  - a. bencana alam skala besar yang ditetapkan dengan peraturan perundang-undangan;
  - b. perubahan batas teritorial negara yang ditetapkan dengan undang-undang;

- c. perubahan batas wilayah daerah yang ditetapkan dengan undang-undang; atau
  - d. perubahan kebijakan nasional yang bersifat strategis.
- (4) Perubahan kebijakan nasional yang bersifat strategis sebagaimana dimaksud pada ayat (3) huruf d yang berimplikasi pada peninjauan kembali Peraturan Bupati ini dapat direkomendasikan oleh Forum Penataan Ruang.
- (5) Rekomendasi Forum Penataan Ruang sebagaimana dimaksud pada ayat (4) diterbitkan berdasarkan kriteria:
- a. penetapan kebijakan nasional yang bersifat strategis dalam peraturan perundang-undangan;
  - b. rencana pembangunan dan pengembangan objek vital nasional; dan/atau
  - c. lokasinya berbatasan dengan kabupaten/kota di sekitarnya.
- (6) Peraturan Bupati ini dilengkapi dengan buku rencana dan album peta yang merupakan bagian tidak terpisahkan dari Peraturan Bupati ini.

## BAB X KETENTUAN PERALIHAN

### Pasal 55

- (1) Dengan berlakunya Peraturan Bupati ini, maka:
- a. izin Pemanfaatan Ruang dan KKPR yang telah dikeluarkan tetap berlaku sesuai dengan masa berlakunya;
  - b. pemanfaatan Ruang di Kawasan Perkotaan onosalam yang diselenggarakan tanpa izin Pemanfaatan Ruang atau KKPR dan bertentangan dengan ketentuan Peraturan Bupati ini, dikenakan sanksi administratif sesuai dengan ketentuan peraturan perundang-undangan dan disesuaikan dengan Peraturan Bupati ini; dan
  - c. izin pemanfaatan Ruang yang telah habis masa berlakunya dan akan diperpanjang, ditindaklanjuti melalui mekanisme penerbitan KKPR.
- (2) Bangunan yang telah memperoleh perizinan yang dikeluarkan Pemerintah Daerah sebelum berlakunya Peraturan Bupati ini, izinnya dinyatakan masih tetap berlaku sesuai dengan masa berlakunya.

BAB X  
KETENTUAN PENUTUP

Pasal 56

Peraturan Bupati ini mulai berlaku pada tanggal diundangkan.

Agar setiap orang dapat mengetahuinya, memerintahkan pengundangan Peraturan Bupati ini dengan penempatannya dalam Berita Daerah Kabupaten Demak.

Ditetapkan di Demak  
pada tanggal 17 April 2025

BUPATI DEMAK,

TTD

EISTI'ANAH

Diundangkan di Demak  
pada tanggal 17 April 2025

SEKRETARIS DAERAH KABUPATEN DEMAK,

TTD

AKHMAD SUGIHARTO

BERITA DAERAH KABUPATEN DEMAK TAHUN 2025 NOMOR 18

Salinan Sesuai Dengan Aslinya

Plt. Kepala Bagian Hukum

Berita Kabupaten Demak



Khenani Irani, S.H., M.H.

Pembina Utama Muda

NIP. 197007081995032003

LAMPIRAN  
PERATURAN BUPATI DEMAK  
NOMOR 18 TAHUN 2025  
TENTANG  
RENCANA DETAIL TATA RUANG  
KAWASAN WONOSALAM TAHUN  
2025-2045

DAFTAR LAMPIRAN RANPERKADA RDTR KAWASAN PERKOTAAN

Lampiran I	Peta Delineasi WP
Lampiran II	Peta Pembagian SWP IV dan Blok
Lampiran III	Peta Rencana Struktur Ruang
Lampiran III.A	Peta Rencana Pengembangan Pusat Pelayanan
Lampiran III.B	Peta Rencana Jaringan Transportasi
Lampiran III.C	Peta Rencana Jaringan Energi
Lampiran III.D	Peta Rencana Jaringan Telekomunikasi
Lampiran III.E	Peta Rencana Jaringan Sumber Daya Air
Lampiran III.F	Peta Rencana Jaringan Air Minum
Lampiran III.G	Peta Rencana Pengelolaan Air Limbah Dan Pengelolaan Limbah Bahan Berbahaya Dan Beracun (B3)
Lampiran III.H	Peta Rencana Jaringan Persampahan
Lampiran III.I	Peta Rencana Jaringan Drainase
Lampiran III.J	Peta Rencana Jaringan Prasarana Lainnya
Lampiran IV	Peta Rencana Pola Ruang
Lampiran V	Program Pemanfaatan Ruang Prioritas
Lampiran VI	Ketentuan Kegiatan Dan Penggunaan Lahan
Lampiran VII	Ketentuan Intensitas Pemanfaatan Ruang
Lampiran VIII	Ketentuan Tata Bangunan
Lampiran IX	Ketentuan Prasarana Dan Sarana Minimal
Lampiran X.A	Ketentuan Khusus LP2B
Lampiran X.B	Ketentuan Khusus Rawan Bencana
Lampiran X.C	Ketentuan Khusus Tempat Evakuasi Bencana
Lampiran X.D	Ketentuan Khusus Kawasan Sempadan
Lampiran XI	Teknik Pengaturan Zonasi <i>conditional uses</i>
Lampiran XII	Teknik Pengaturan Zonasi Lainnya (M1)

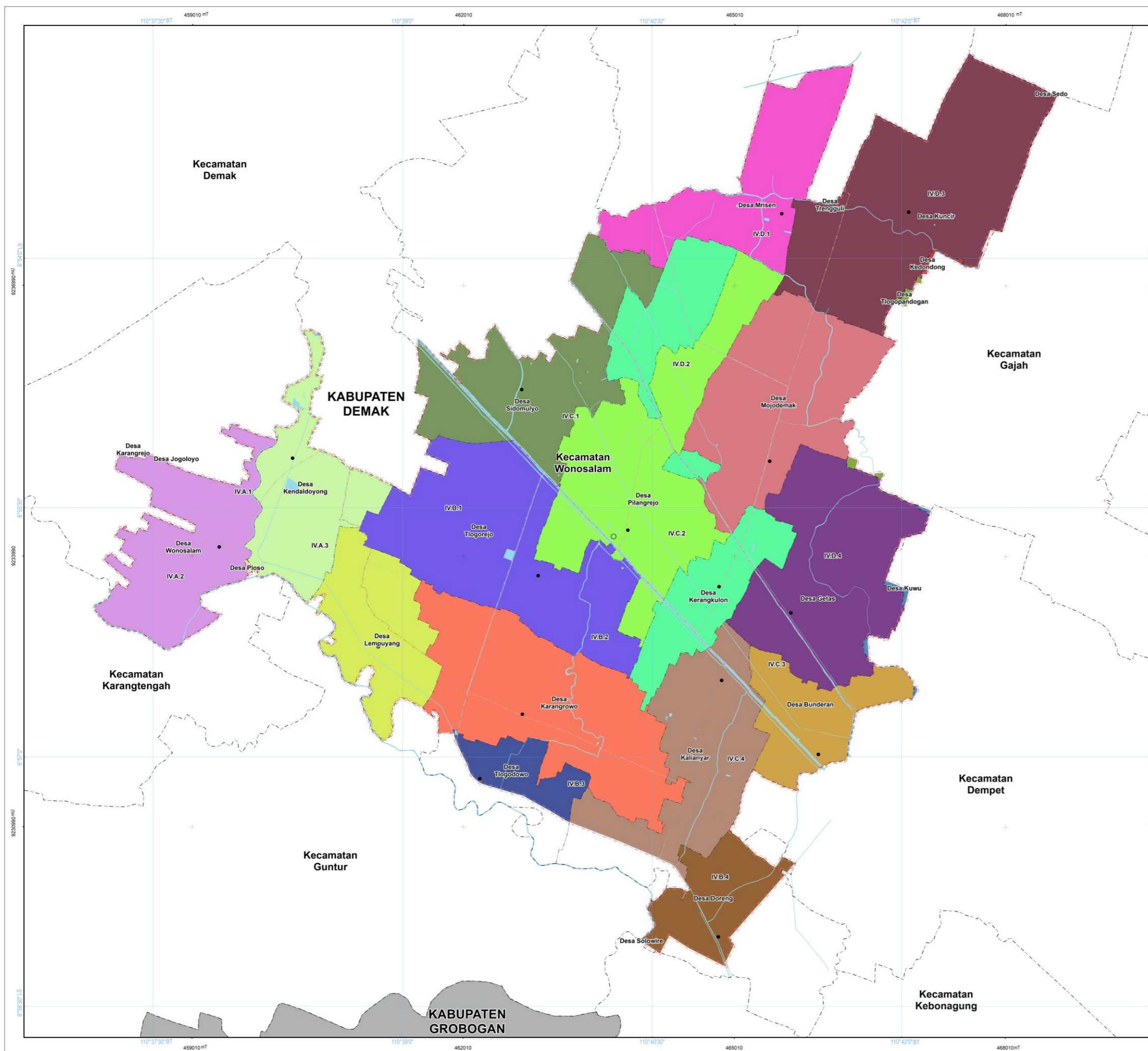

**LAMPIRAN I**  
**PERATURAN BUPATI DEMAK**  
**NOMOR 18 TAHUN 2025**  
**TENTANG**  
**RENCANA DETAIL TATA RUANG KAWASAN WONOSALAM**  
**TAHUN 2025 - 2045**

**PETA DELINEASI WILAYAH PERENCANAAN**

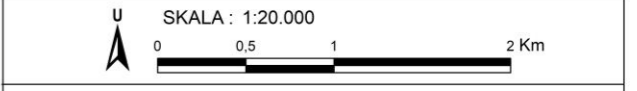

Proyeksi : Universal Transverse Mercator  
 Sistem Grid : Grid Geografis dan Grid UTM Zona 49 S  
 Datum Horizontal : Datum WGS 1984  
 Datum Vertikal : Geoid EGM 2008

**DIAGRAM LOKASI**



**KETERANGAN :**

Ibu Kota Kecamatan	Batas Administrasi	Batas Perencanaan	Perairan
Ibu Kota Desa	Batas Kabupaten	Batas WP	Badan Air
	Batas Kecamatan	Batas SWP	
	Batas Desa	Batas Blok	

- Administrasi Desa**
- Desa Bunderan
  - Desa Doreng
  - Desa Getas
  - Desa Jogoloyo
  - Desa Kallanyar
  - Desa Karangrejo
  - Desa Karangrowo
  - Desa Kedondong
  - Desa Kendaloyong
  - Desa Kerangkulon
  - Desa Kuncir
  - Desa Kuwu
  - Desa Lempuyang
  - Desa Mojodemak
  - Desa Mrisen
  - Desa Pilangrejo
  - Desa Pliso
  - Desa Sedo
  - Desa Sidomulyo
  - Desa Solowire
  - Desa Tiogodowo
  - Desa Tiogopandogan
  - Desa Tiogorejo
  - Desa Trengguli
  - Desa Wonosalam

**Penjelasan Kode Lokasi**

IV.A.1  
 SWP  
 SWP  
 Blok

**SUMBER DATA DAN RIWAYAT PETA:**

- Citra Satelit Resolusi Sangat Tinggi (CSRST) BIG Tahun 2018-2021
- Peta Dasar yang diterbitkan oleh Badan Informasi Geospasial (BIG) Tahun 2024
- Peraturan Daerah Kabupaten Demak Nomor 1 Tahun 2020 tentang Perubahan Atas Peraturan Daerah Kabupaten Demak Nomor 1 Tahun 2011 tentang Rencana Tata Ruang Wilayah Kabupaten Demak Tahun 2011-2031
- Analisis RUM Tahun 2025

Peta ini dibuat dengan referensi resmi mengenai perencanaan batas administrasi  
 Mengetahui,  
**BUPATI DEMAK**  
 EISTI'ANAH



PEMERINTAH KABUPATEN DEMAK  
PROVINSI JAWA TENGAH

LAMPIRAN II  
PERATURAN BUPATI DEMAK  
NOMOR 18 TAHUN 2025  
TENTANG  
RENCANA DETAIL TATA RUANG KAWASAN WONOSALAM  
TAHUN 2025 - 2045

PETA PEMBAGIAN SWP DAN BLOK

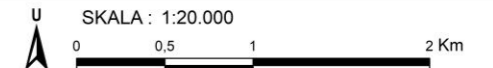

Proyeksi : Universal Transverse Mercator  
Sistem Grid : Grid Geografis dan Grid UTM Zona 49 S  
Datum Horizontal : Datum WGS 1984  
Datum Vertikal : Geoid EGM 2008

DIAGRAM LOKASI



KETERANGAN :

- Ibu Kota Pemerintahan
- Ibu Kota Kecamatan
- Ibu Kota Desa
- Batas Administrasi
- Batas Kabupaten
- Batas Kecamatan
- Batas Desa
- Batas Perencanaan
- Batas WP
- Batas SWP
- Batas Blok
- Perairan
- Badan Air

Pembagian SWP dan Blok

- IVA.1
- IVA.2
- IVA.3
- IVB.1
- IVB.2
- IVB.3
- IVB.4
- IVC.1
- IVC.2
- IVC.3
- IVC.4
- IVD.1
- IVD.2
- IVD.3
- IVD.4

Penjelasan Kode Lokasi



SUMBER DATA DAN RIWAYAT PETA:

- Citra Satelit Resolusi Sangat Tinggi (CSRST) BIG Tahun 2018-2021
- Peta Dasar yang diterbitkan oleh Badan Informasi Geospasial (BIG) Tahun 2024
- Peraturan Daerah Kabupaten Demak Nomor 1 Tahun 2020 tentang Perubahan Atas Peraturan Daerah Kabupaten Demak Nomor 1 Tahun 2011 tentang Rencana Tata Ruang Wilayah Kabupaten Demak Tahun 2011-2031
- Analisis RDB Tahun 2024

Ditandatangani dan disahkan oleh:

Mengetahui,  
BUPATI DEMAK  
ISTI'ANAH

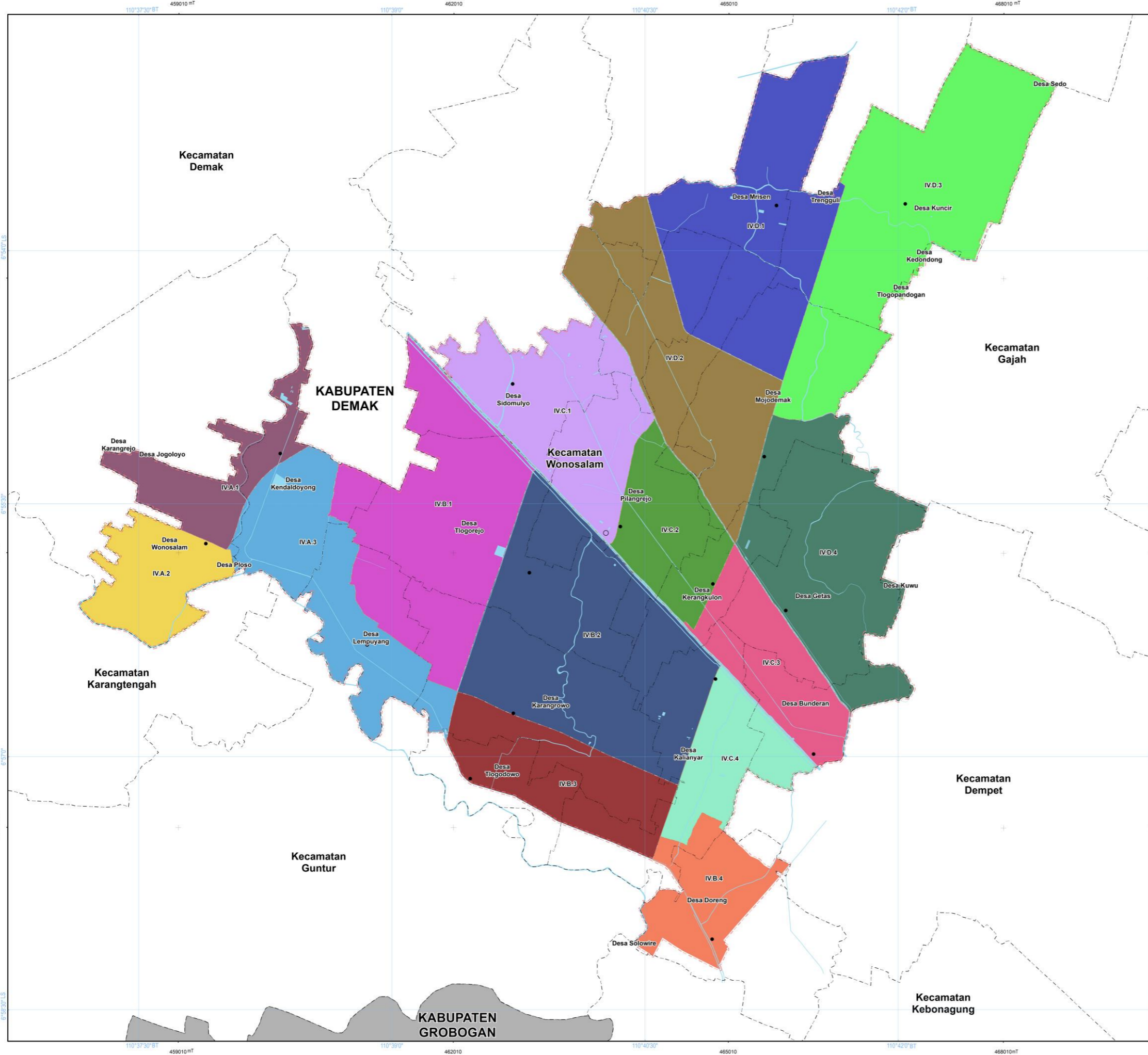

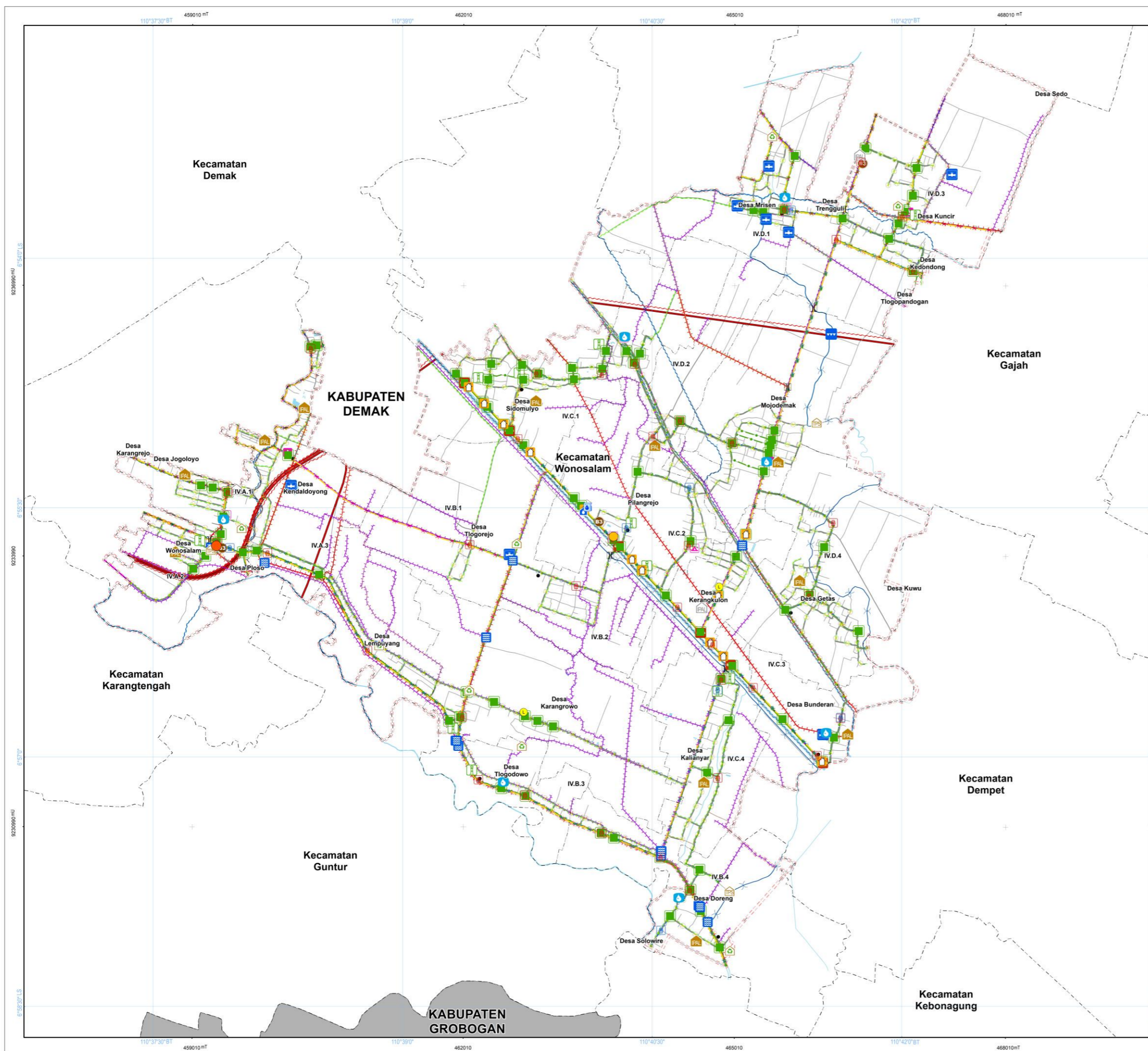

**LAMPIRAN III  
PERATURAN BUPATI DEMAK  
NOMOR 18 TAHUN 2025  
TENTANG  
RENCANA DETAIL TATA RUANG KAWASAN WONOSALAM  
TAHUN 2025 - 2045**

**PETA RENCANA STRUKTUR RUANG**

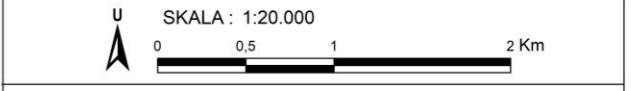

Proyeksi : Universal Transverse Mercator  
Sistem Grid : Grid Geografis dan Grid UTM Zona 49 S  
Datum Horizontal : Datum WGS 1984  
Datum Vertikal : Geoid EGM 2008

**DIAGRAM LOKASI**



**KETERANGAN :**  
 Ibu Kota Pemerintahan : Ibu Kota Kecamatan  
 Batas Administrasi : Batas Kabupaten, Batas Kecamatan, Batas Desa  
 Batas Perencanaan : Batas WP, Batas SWP, Batas Blok  
 Perairan : Badan Air

- RENCANA STRUKTUR RUANG**
- Rencana Pengembangan Pusat Pelayanan**
    - Pusat Pelayanan Kota/Kawasan Perkotaan
    - Sub Pusat Pelayanan Kota/Kawasan Perkotaan
    - Pusat Lingkungan Kelurahan/Desa
  - Rencana Jaringan Transportasi Darat**
    - Halte
    - Jembatan
    - Jalan Arteri Primer
    - Jalan Kolektor Primer
    - Jalan Lokal Primer
    - Jalan Lingkungan Primer
    - Jalan Lingkungan Sekunder
    - Jalan Tol
  - Rencana Jaringan Energi**
    - Gardu Distribusi
    - Saluran Udara Tegangan Menengah (SUTM)
    - Saluran Udara Tegangan Rendah (SUTR)
    - Saluran Distribusi Lainnya
  - Rencana Jaringan Telekomunikasi**
    - Kotak Pembagi
    - Menara Base Transceiver Station (BTS)
    - Jaringan Serat Optik
    - Telepon Fixed Line
  - Rencana Jaringan Sumber Daya Air**
    - Bangunan Pengendalian Banjir
    - Pintu Air
    - Prasarana Irigasi
    - Jaringan Irigasi Sekunder
    - Jaringan Irigasi Tersier
    - Jaringan Pengendalian Banjir
  - Rencana Jaringan Air Minum**
    - Bangunan Penampung Air
    - Bangunan Pengambil Air Baku
    - Instalasi Produksi
    - Hidran Kebakaran
    - Hidran Umum
    - Sumur Pompa
    - Jaringan Transmisi Air Baku
    - Jaringan Transmisi Air Minum
    - Jaringan Distribusi Pembagi
  - Rencana Pengelolaan Air Limbah dan Pengelolaan Limbah Bahan Berbahaya dan Beracun (B3)**
    - Infrastruktur Sistem Pengelolaan Air Limbah Non Domestik
    - IPAL Skala Kawasan Tertentu/Permukiman
    - Sistem Pengelolaan Limbah Bahan Berbahaya dan Beracun (B3)
  - Rencana Jaringan Persampahan**
    - Tempat Pengelolaan Sampah Reuse, Reduce, Recycle (TPSR)
    - Tempat Penampungan Sementara (TPS)
  - Rencana Jaringan Drainase**
    - Jaringan Drainase Primer
    - Jaringan Drainase Sekunder
    - Jaringan Drainase Tersier
    - Jaringan Drainase Lokal
  - Rencana Jaringan Prasarana Lainnya**
    - Tempat Evakuasi Akhir
    - Tempat Evakuasi Sementara
    - Jalur Evakuasi Bencana
    - Jalur Sepeda
    - Jaringan Pejalan Kaki

**SUMBER DATA DAN RIWAYAT PETA:**  
 1. Citra Satelit Resolusi Sangat Tinggi (CSRST) BIG Tahun 2018-2021  
 2. Peta Dasar yang telah terkorreksi dari Badan Informasi Geospasial (BIG) Tahun 2024  
 3. Keputusan Gubernur Jawa Tengah Nomor 122/2022 Tahun 2022 tentang Penetapan Ruas Jalan Lokal Primer, Jalan Lingkungan Primer, Jalan Arteri Sekunder, Jalan Kolektor Sekunder, Jalan Lokal Sekunder, dan Jalan Lingkungan Sekunder di Provinsi Jawa Tengah  
 4. Peraturan Daerah Provinsi Jawa Tengah Nomor 12 Tahun 2024 tentang Rencana Tata Ruang Wilayah Provinsi Jawa Tengah Tahun 2024 - 2044  
 5. Keputusan Menteri Pekerjaan Umum dan Perumahan Rakyat Nomor 367/KPTS/M/2023 tentang Rencana Umum Jaringan Jalan Nasional Tahun 2020-2040  
 6. Analisis SWOT Tahun 2024

Mengetahui,  
**BUPATI DEMAK**  
 ISTI'ANAH

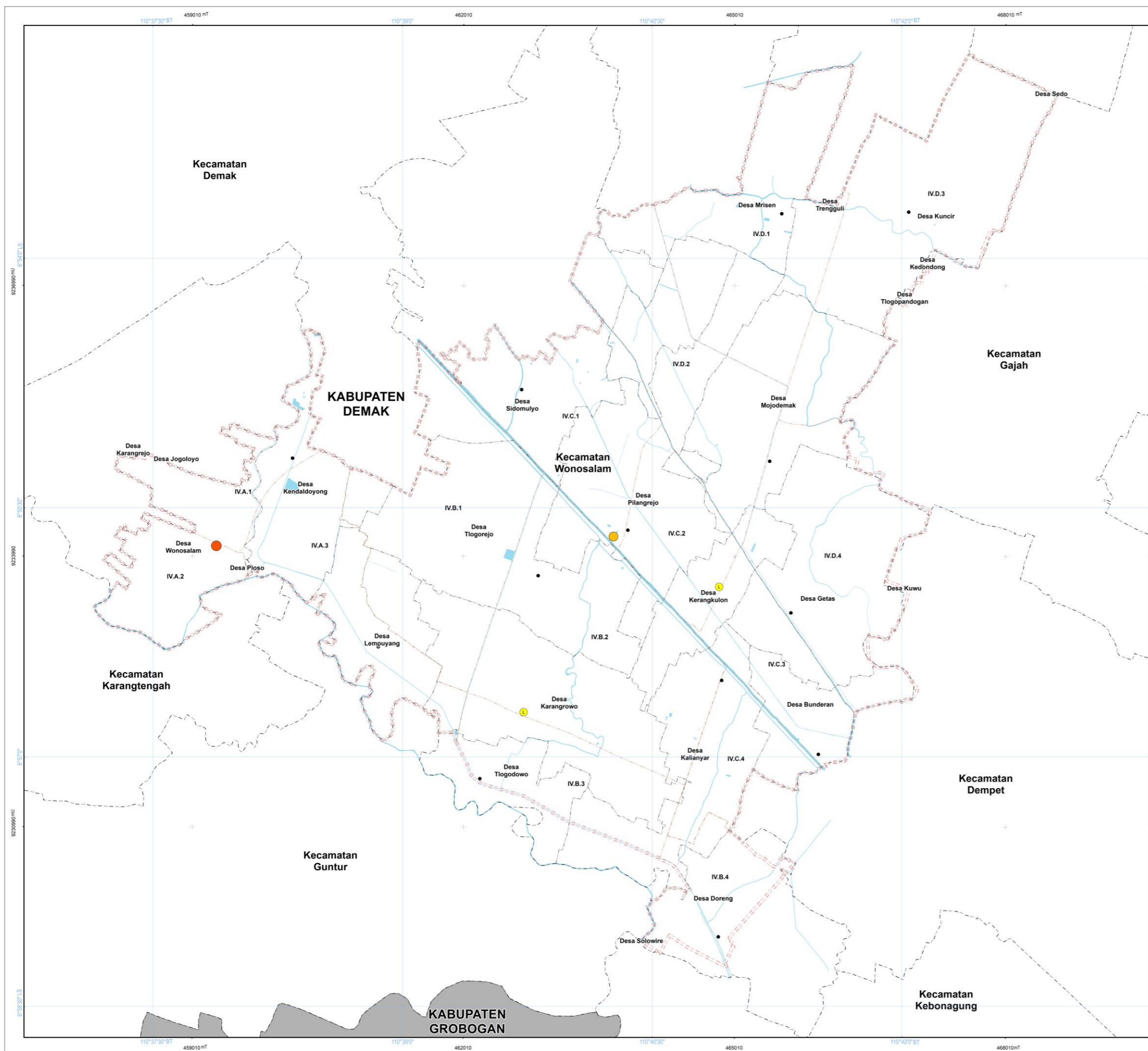

LAMPIRAN III.A  
**PERATURAN BUPATI DEMAK**  
**NOMOR 18 TAHUN 2025**  
**TENTANG**  
**RENCANA DETAIL TATA RUANG KAWASAN WONOSALAM**  
**TAHUN 2025 - 2045**

**PETA RENCANA STRUKTUR RUANG**  
**RENCANA PENGEMBANGAN PUSAT PELAYANAN**

U  
 SKALA : 1:20.000  
 0 0,5 1 2 Km

Proyeksi : Universal Transverse Mercator  
 Sistem Grid : Grid Geografis dan Grid UTM Zona 49 S  
 Datum Horizontal : Datum WGS 1984  
 Datum Vertikal : Geoid EGM 2008

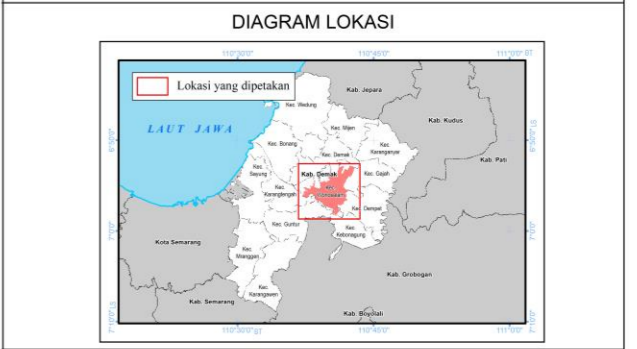

**KETERANGAN :**

○ Ibu Kota Kecamatan	--- Batas Administrasi	--- Batas Perencanaan	Perairan
● Ibu Kota Desa	--- Batas Kabupaten	--- Batas WP	Badan Air
	--- Batas Kecamatan	--- Batas SWP	
	--- Batas Desa	--- Batas Blok	

**RENCANA STRUKTUR RUANG**  
 Rencana Pengembangan Pusat Pelayanan

- Pusat Pelayanan Kota/Kawasan Perkotaan
- Sub Pusat Pelayanan Kota/Kawasan Perkotaan
- Pusat Lingkungan Kelurahan/Desa

**Penjelasan Kode Lokasi**

IV.A.1  
 SWP  
 SWP  
 Blok

**SUMBER DATA DAN RIWAYAT PETA:**

- Citra Satelit Resolusi Sangat Tinggi (CSRST) BIG Tahun 2018-2021
- Peta Dasar yang diterbitkan oleh Badan Informasi Geospasial (BIG) Tahun 2024
- Peraturan Daerah Kabupaten Demak Nomor 1 Tahun 2020 tentang Perubahan Atas Peraturan Daerah Kabupaten Demak Nomor Tahun 2011 tentang Rencana Tata Ruang Wilayah Kabupaten Demak Tahun 2011-2031
- Analisis RDB Kabupaten Demak

Peta ini dibuat dengan resmi mengenai perizinan batas administrasi  
 Mengetahui,  
**BUPATI DEMAK**  
 EISTI'ANAH

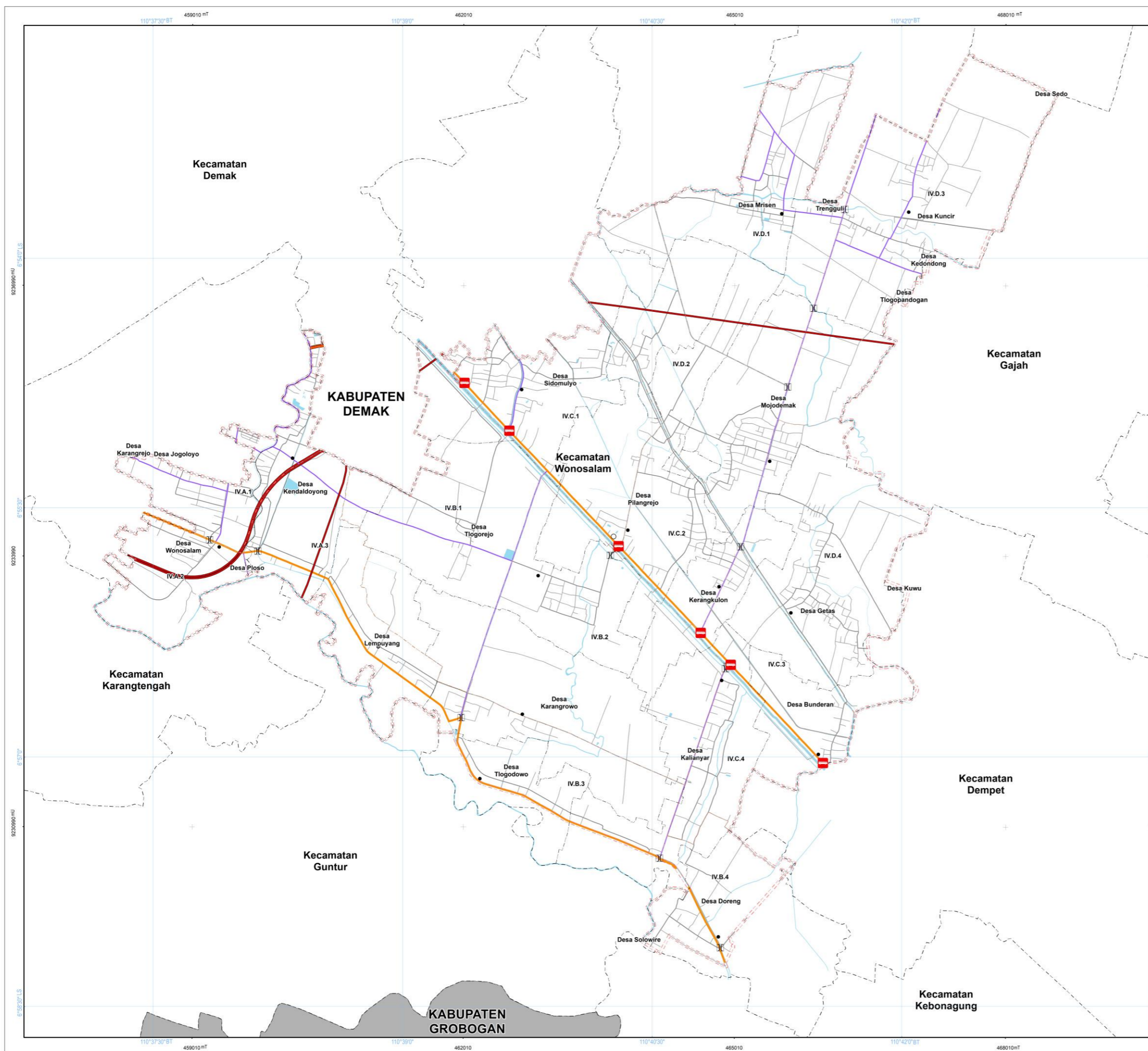

**PETA RENCANA STRUKTUR RUANG**  
**RENCANA JARINGAN TRANSPORTASI**

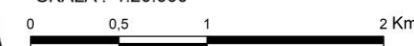
**SKALA : 1:20.000**  

Proyeksi : Universal Transverse Mercator  
 Sistem Grid : Grid Geografis dan Grid UTM Zona 49 S  
 Datum Horizontal : Datum WGS 1984  
 Datum Vertikal : Geoid EGM 2008



**KETERANGAN :**

<ul style="list-style-type: none"> <li>○ Ibu Kota Kecamatan</li> <li>● Ibu Kota Desa</li> </ul>	<ul style="list-style-type: none"> <li>- - - Batas Administrasi</li> <li>- - - Batas Kabupaten</li> <li>- - - Batas Kecamatan</li> <li>- - - Batas Desa</li> </ul>	<ul style="list-style-type: none"> <li>- - - Batas Perencanaan</li> <li>- - - Batas WP</li> <li>- - - Batas SWP</li> <li>- - - Batas Blok</li> </ul>	<ul style="list-style-type: none"> <li>Perairan</li> <li>Badan Air</li> </ul>
---	--	--	---

**RENCANA STRUKTUR RUANG**  
**Rencana Jaringan Transportasi**  
**Transportasi Darat**

- Halte
- Jembatan
- Jalan Arteri Primer
- Jalan Kolektor Primer
- Jalan Lokal Primer
- Jalan Lingkungan Primer
- Jalan Lingkungan Sekunder
- Jalan Tol

**Penjelasan Kode Lokasi**

I.V.A.1  
 I.V.A.2  
 I.V.A.3  
 I.V.B.1  
 I.V.B.2  
 I.V.B.3  
 I.V.B.4  
 I.V.C.1  
 I.V.C.2  
 I.V.C.3  
 I.V.C.4  
 I.V.D.1  
 I.V.D.2  
 I.V.D.3  
 I.V.D.4

**SUMBER DATA DAN RIWAYAT PETA:**

- Citra Satelit Resolusi Sangat Tinggi (CSRST) BIG Tahun 2018-2021
- Peta Dasar yang Telah Diperbarui Badan Informasi Geospasial (BIG) Tahun 2024
- Keputusan Gubernur Jawa Tengah No. 62 Tahun 2023 Tentang Penetapan Ruas Jalan Lokal Primer, Jalan Lingkungan Primer, Jalan Arteri Sekunder, Jalan Kolektor Sekunder, dan Jalan Lingkungan Sekunder di Provinsi Jawa Tengah
- Keputusan Bupati Demak Tahun 2023 Tentang Rencana Umum Jaringan Jalan Nasional Tahun 2020-2045
- Keputusan Bupati Demak Tahun 2024

Catatan: Peta ini bukan referensi resmi mengenai garis-garis batas administrasi

Mengetahui,  
**BUPATI DEMAK**  
  
**DEMAK**

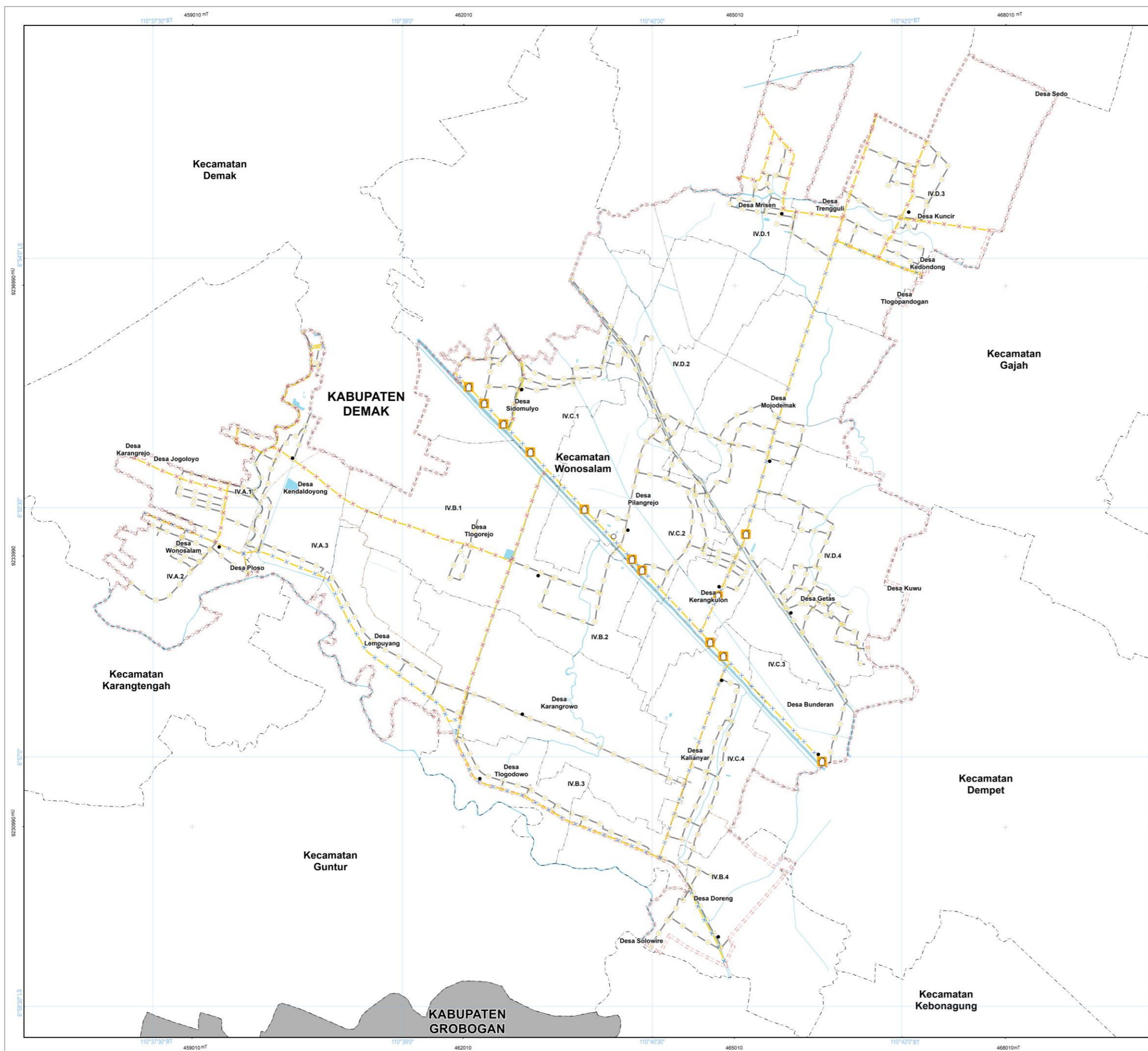



**PEMERINTAH KABUPATEN DEMAK  
PROVINSI JAWA TENGAH**

LAMPIRAN III.C  
PERATURAN BUPATI DEMAK  
NOMOR 18 TAHUN 2025  
TENTANG  
RENCANA DETAIL TATA RUANG KAWASAN WONOSALAM  
TAHUN 2025 - 2045

**PETA RENCANA STRUKTUR RUANG  
RENCANA JARINGAN ENERGI**

SKALA : 1:20.000



Proyeksi : Universal Transverse Mercator  
Sistem Grid : Grid Geografis dan Grid UTM Zona 49 S  
Datum Horizontal : Datum WGS 1984  
Datum Vertikal : Geoid EGM 2008

DIAGRAM LOKASI



**KETERANGAN :**

<ul style="list-style-type: none"> <li>○ Ibu Kota Kecamatan</li> <li>● Ibu Kota Desa</li> </ul>	<ul style="list-style-type: none"> <li>--- Batas Administrasi</li> <li>--- Batas Kabupaten</li> <li>--- Batas Kecamatan</li> <li>--- Batas Desa</li> </ul>	<ul style="list-style-type: none"> <li>--- Batas Perencanaan</li> <li>--- Batas WP</li> <li>--- Batas SWP</li> <li>--- Batas Blok</li> </ul>	<ul style="list-style-type: none"> <li>Perairan</li> <li>Badan Air</li> </ul>
---	--	--	---

**RENCANA STRUKTUR RUANG**  
Rencana Jaringan Energi

- Gardu Distribusi
- Saluran Udara Tegangan Menengah (SUTM)
- Saluran Udara Tegangan Rendah (SUTR)
- Saluran Distribusi Lainnya

**Penjelasan Kode Lokasi**

IV.A.1

**SUMBER DATA DAN RIWAYAT PETA:**

1. Citra Satelit Resolusi Sangat Tinggi (CSRST) BIG Tahun 2018-2021
2. Peta Dasar yang diterbitkan oleh Badan Informasi Geospasial (BIG) Tahun 2024
3. Peraturan Daerah Kabupaten Demak Nomor 1 Tahun 2020 tentang Perubahan Atas Peraturan Daerah Kabupaten Demak Nomor 1 Tahun 2011 tentang Rencana Tata Ruang Wilayah Kabupaten Demak Tahun 2011-2031
4. Analisis RDP Kabupaten Demak



Mengetahui,  
**BUPATI DEMAK**  
SITI'ANAH

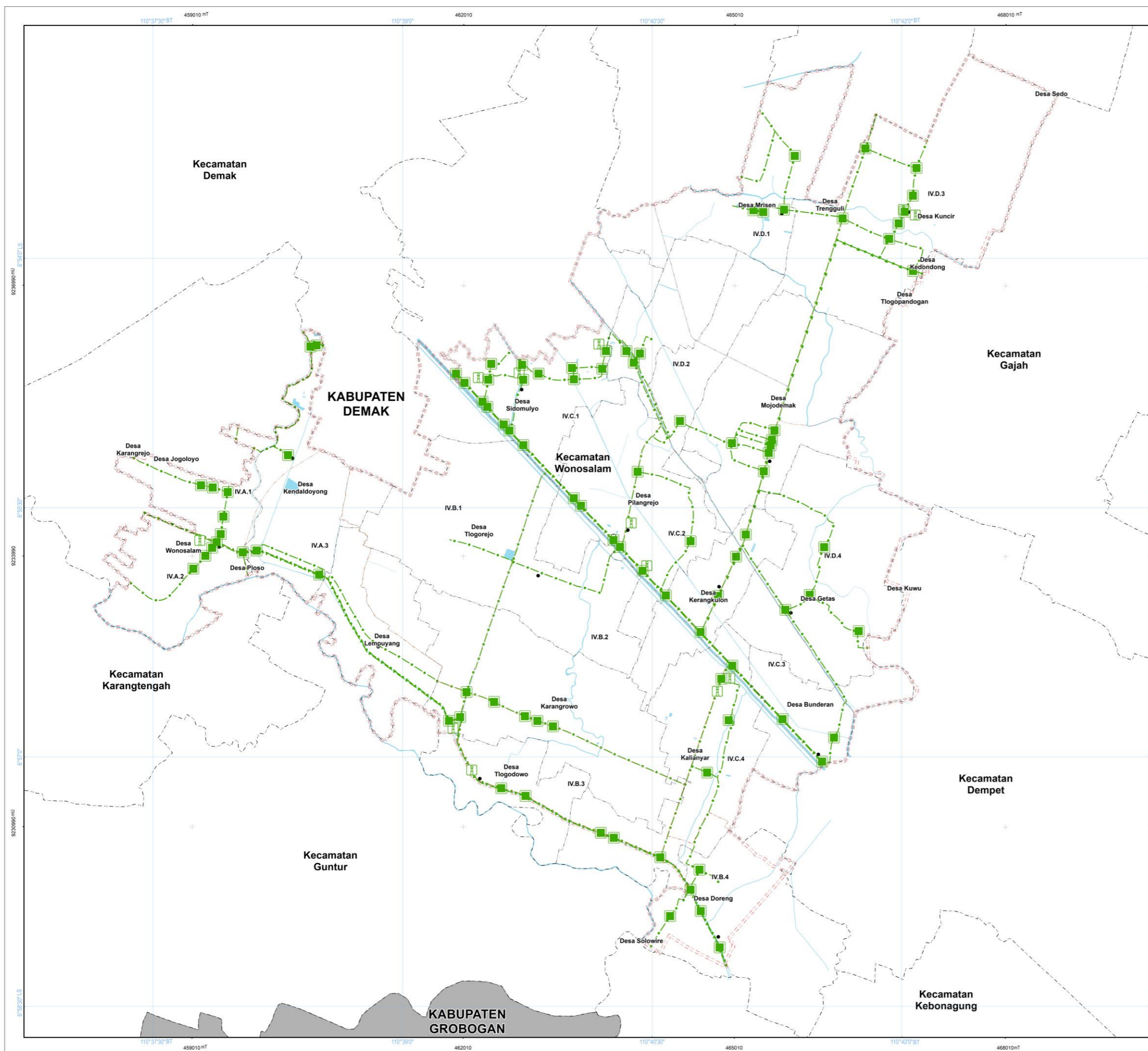

**PETA RENCANA STRUKTUR RUANG**  
**RENCANA JARINGAN TELEKOMUNIKASI**

U  
 SKALA : 1:20.000  
 0 0,5 1 2 Km

Proyeksi : Universal Transverse Mercator  
 Sistem Grid : Grid Geografis dan Grid UTM Zona 49 S  
 Datum Horizontal : Datum WGS 1984  
 Datum Vertikal : Geoid EGM 2008

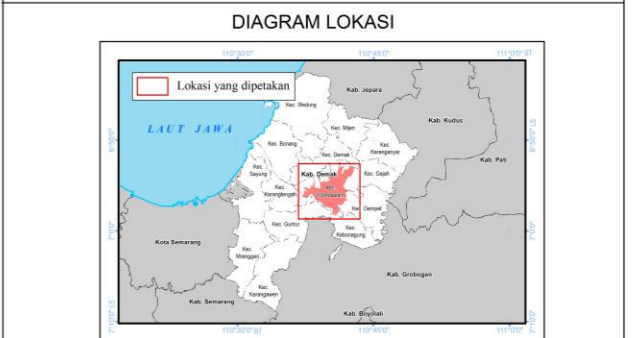

**KETERANGAN :**

○ Ibu Kota Kecamatan	--- Batas Administrasi	--- Batas Perencanaan	Perairan
● Ibu Kota Desa	--- Batas Kabupaten	--- Batas WP	Badan Air
	--- Batas Kecamatan	--- Batas SWP	
	--- Batas Desa	--- Batas Blok	

**RENCANA STRUKTUR RUANG**  
 Rencana Jaringan Telekomunikasi

- Kotak Pembagi
- Menara Base Transceiver Station (BTS)
- Jaringan Serat Optik
- Telepon Fixed Line

**Penjelasan Kode Lokasi**

IV.A.1  
 SWP  
 Blok

**SUMBER DATA DAN RIWAYAT PETA:**

- Citra Satelit Resolusi Sangat Tinggi (CSRST) BIG Tahun 2018-2021
- Peta Dasar yang telah direvisi dari Badan Informasi Geospasial (BIG) Tahun 2024
- Peraturan Daerah Kabupaten Demak Nomor 1 Tahun 2020 tentang Perubahan Atas Peraturan Daerah Kabupaten Demak Nomor 1 Tahun 2011 tentang Rencana Tata Ruang Wilayah Kabupaten Demak Tahun 2011-2031
- Peraturan Gubernur Provinsi Jawa Tengah Nomor 1 Tahun 2024 tentang Rencana Tata Ruang Wilayah Provinsi Jawa Tengah Tahun 2024-2045
- Peraturan Bupati Demak Nomor 1 Tahun 2024 tentang Rencana Detail Tata Ruang Kawasan Wonosalam Tahun 2025-2045

Mengetahui,  
**BUPATI DEMAK**  
 EISTI'ANAH

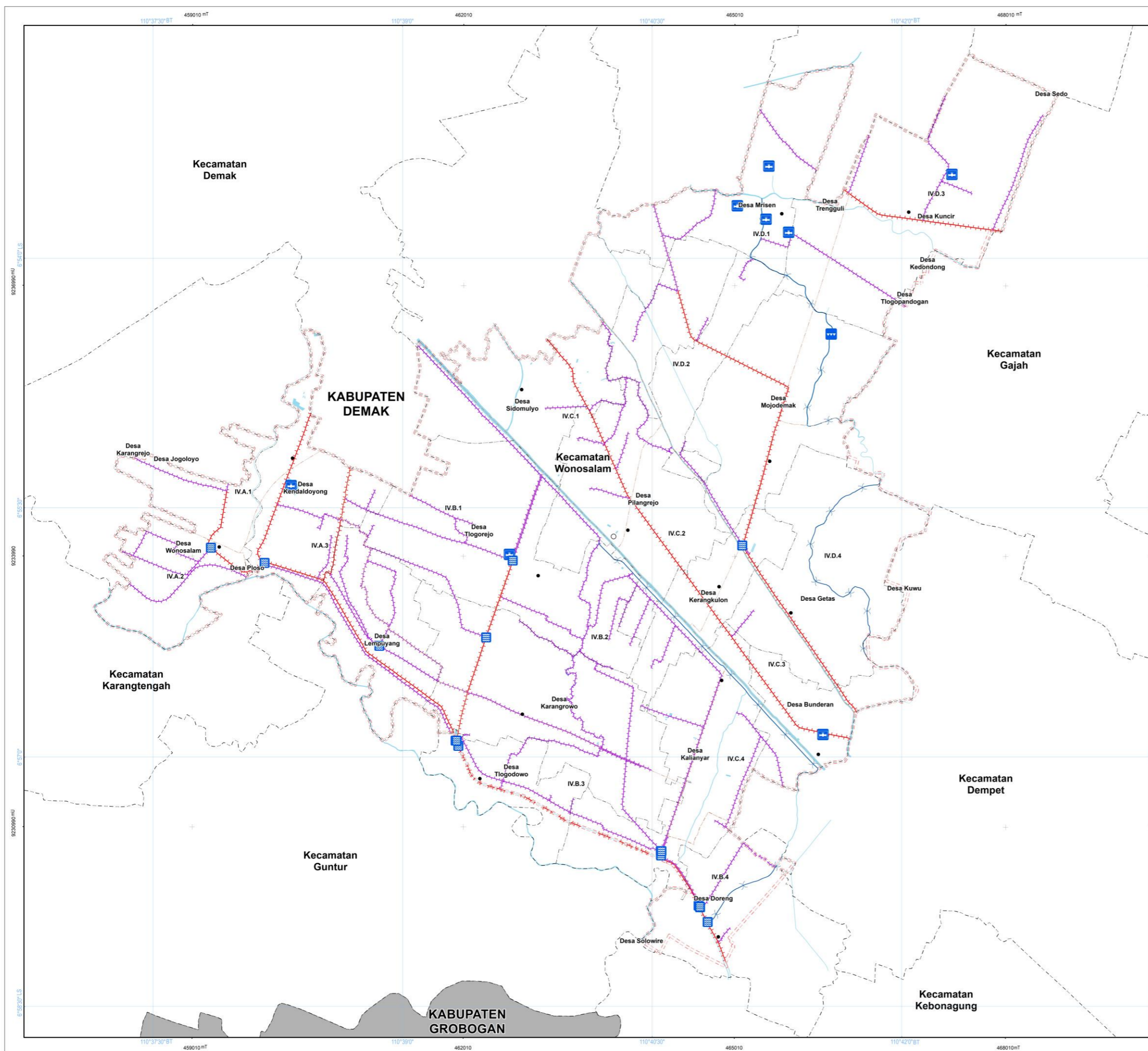

**LAMPIRAN III.E**  
**PERATURAN BUPATI DEMAK**  
**NOMOR 18 TAHUN 2025**  
**TENTANG**  
**RENCANA DETAIL TATA RUANG KAWASAN WONOSALAM**  
**TAHUN 2025 - 2045**

**PETA RENCANA STRUKTUR RUANG**  
**RENCANA JARINGAN SUMBER DAYA AIR**

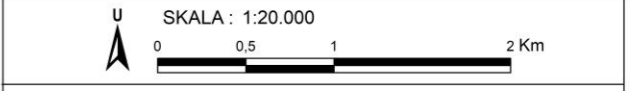

Proyeksi : Universal Transverse Mercator  
 Sistem Grid : Grid Geografis dan Grid UTM Zona 49 S  
 Datum Horizontal : Datum WGS 1984  
 Datum Vertikal : Geoid EGM 2008



**KETERANGAN :**  
 Ibu Kota Pemerintahan : Batas Administrasi  
 Ibu Kota Kecamatan : Batas Kabupaten  
 Ibu Kota Desa : Batas Kecamatan  
 Batas Perencanaan : Batas WP  
 Batas SWP : Batas SWP  
 Batas Blok : Batas Blok  
 Perairan : Perairan  
 Badan Air : Badan Air

- RENCANA STRUKTUR RUANG**  
**Rencana Jaringan Sumber Daya Air**
- Bangunan Pengendalian Banjir
  - Pintu Air
  - Prasarana Irigasi
  - Jaringan Irigasi Sekunder
  - Jaringan Irigasi Tersier
  - Jaringan Pengendalian Banjir
- Penjelasan Kode Lokasi**  
 WP  
 SWP  
 Blok  
 I.V.A.1

**SUMBER DATA DAN RIWAYAT PETA:**  
 1. Citra Satelit Resolusi Sangat Tinggi (CSRST) BIG Tahun 2018-2021  
 2. Peta Dasar yang telah direvisi Badan Informasi Geospasial (BIG) tahun 2024  
 3. Peraturan Daerah Kabupaten Demak Nomor 1 Tahun 2020 tentang Perubahan Atas Peraturan Daerah Kabupaten Demak Nomor 1 Tahun 2011 tentang Rencana Tata Ruang Wilayah Kabupaten Demak Tahun 2011-2031  
 4. Peraturan Menteri Dalam Negeri dan Peraturan Menteri Desa, Pembangunan Daerah Tertinggal, dan Transmigrasi Nomor 14/PR/T/M/2015 Tahun 2015 tentang Kriteria dan Standar Perencanaan Wilayah dan Kota  
 5. Peraturan Daerah Kabupaten Demak Nomor 1 Tahun 2024  
 Catatan: Peta ini bukan referensi resmi mengenai garis-garis batas administrasi

Mengetahui,  
**BUPATI DEMAK**  
 ISTI'ANAH

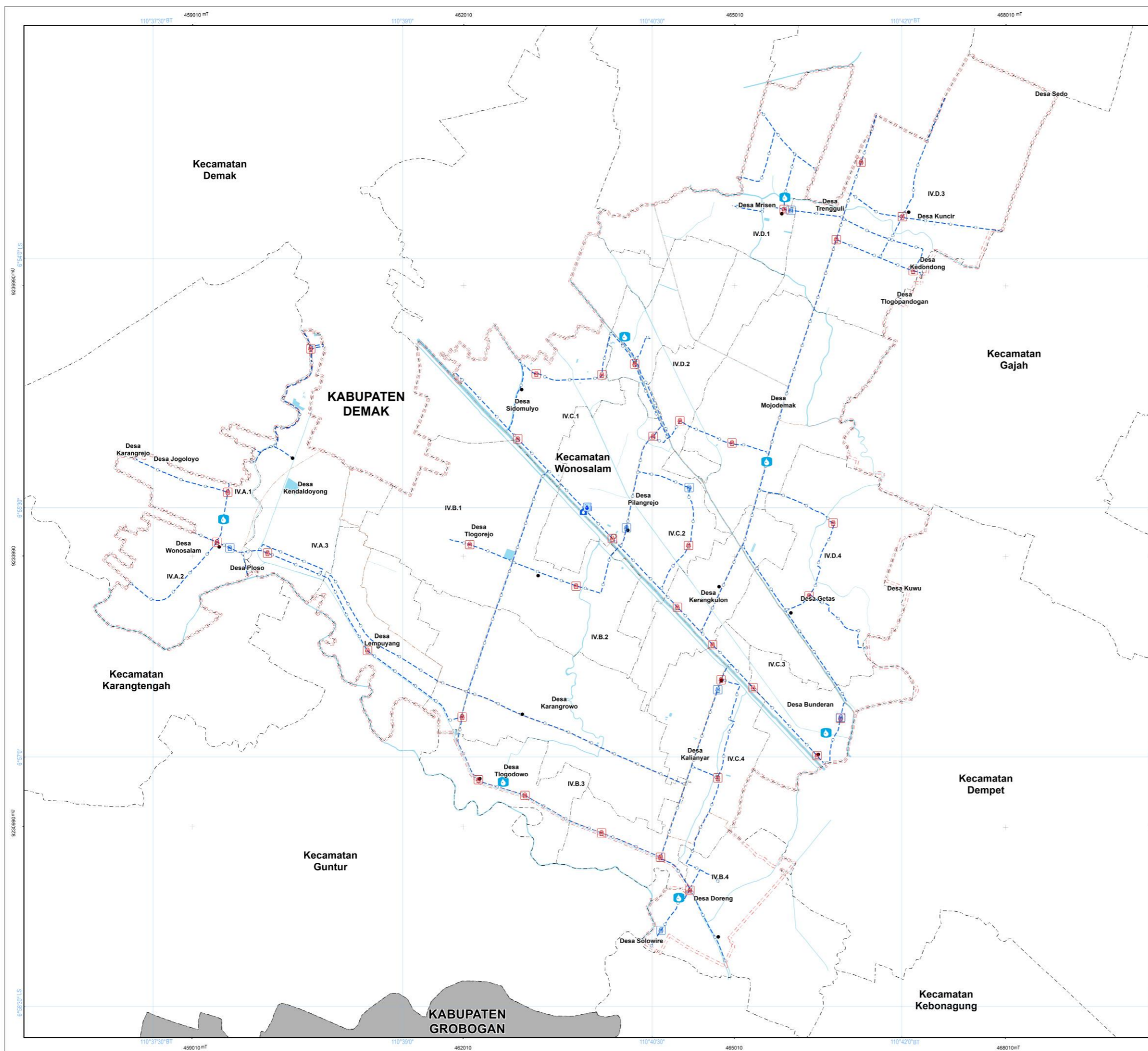

LAMPIRAN III.F  
**PERATURAN BUPATI DEMAK**  
**NOMOR 18 TAHUN 2025**  
**TENTANG**  
**RENCANA DETAIL TATA RUANG KAWASAN WONOSALAM**  
**TAHUN 2025 - 2045**

**PETA RENCANA STRUKTUR RUANG**  
**RENCANA JARINGAN AIR MINUM**



Proyeksi : Universal Transverse Mercator  
 Sistem Grid : Grid Geografis dan Grid UTM Zona 49 S  
 Datum Horizontal : Datum WGS 1984  
 Datum Vertikal : Geoid EGM 2008



**KETERANGAN :**

● Ibu Kota Kecamatan	--- Batas Administrasi	--- Batas Perencanaan	☞ Perairan
● Ibu Kota Desa	--- Batas Kabupaten	--- Batas WP	☞ Badan Air
	--- Batas Kecamatan	--- Batas SWP	
	--- Batas Desa	--- Batas Blok	

**RENCANA STRUKTUR RUANG**  
**Rencana Jaringan Air Minum**

- ☞ Bangunan Penampung Air
- ☞ Bangunan Pengambil Air Baku
- ☞ Instalasi Produksi
- ☞ Hidran Kebakaran
- ☞ Hidran Umum
- ☞ Sumur Pompa
- ☞ Jaringan Transmisi Air Baku
- ☞ Jaringan Transmisi Air Minum
- ☞ Jaringan Distribusi Pembagi

**Penjelasan Kode Lokasi**

SWP  
 SWP  
 Blok  
 I.V.A.1

**SUMBER DATA DAN RIWAYAT PETA:**

1. Citra Satelit Resolusi Sangat Tinggi (CSRST) BIG Tahun 2018-2021
2. Peta Dasar yang diterbitkan oleh Badan Informasi Geospasial (BIG) Tahun 2024
3. Peraturan Daerah Kabupaten Demak Nomor 1 Tahun 2020 tentang Perubahan Atas Peraturan Daerah Kabupaten Demak Nomor Tahun 2011 tentang Rencana Tata Ruang Wilayah Kabupaten Demak Tahun 2011-2031
4. Analisis RENCANA RENCANA

Peta ini dibuat dengan resmi mengenai perbatasan administrasi  
 Mengetahui,  
**BUPATI DEMAK**  
 LESTI'ANAH

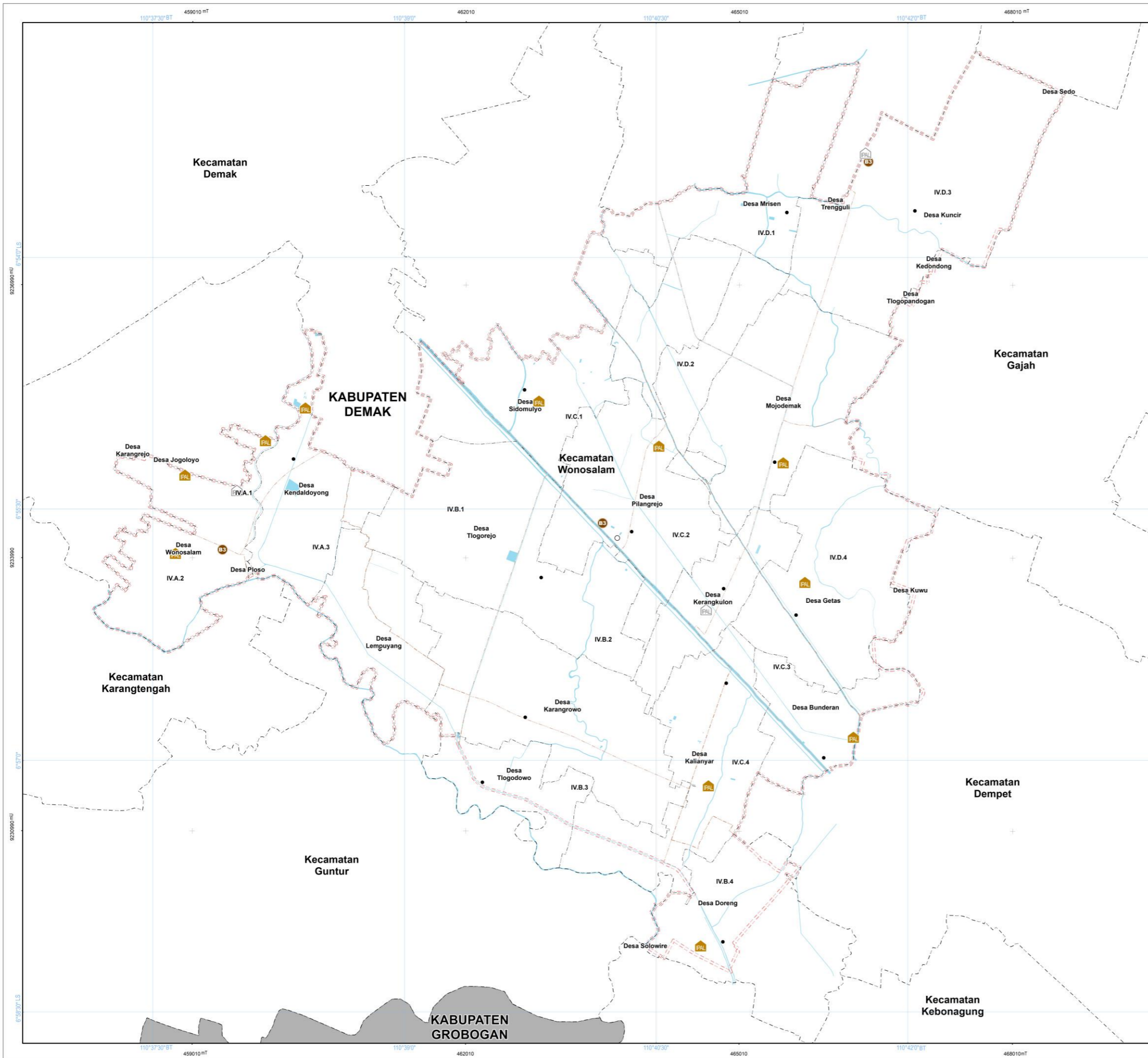

PEMERINTAH KABUPATEN DEMAK  
PROVINSI JAWA TENGAH

LAMPIRAN III.G  
PERATURAN BUPATI DEMAK  
NOMOR 18 TAHUN 2025  
TENTANG  
RENCANA DETAIL TATA RUANG KAWASAN WONOSALAM  
TAHUN 2025 - 2045

**PETA RENCANA STRUKTUR RUANG  
RENCANA PENGELOLAAN AIR LIMBAH DAN PENGELOLAAN  
LIMBAH BAHAN BERBAHAYA DAN BERACUN (B3)**

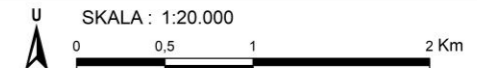

Proyeksi : Universal Transverse Mercator  
Sistem Grid : Grid Geografis dan Grid UTM Zona 49 S  
Datum Horizontal : Datum WGS 1984  
Datum Vertikal : Geoid EGM 2008

DIAGRAM LOKASI



**KETERANGAN :**

○ Ibu Kota Kecamatan	--- Batas Administrasi	- - - Batas Perencanaan	Perairan
● Ibu Kota Desa	- - - Batas Kabupaten	- - - Batas WP	Badan Air
	- - - Batas Kecamatan	- - - Batas SWP	
	- - - Batas Desa	- - - Batas Blok	

**RENCANA STRUKTUR RUANG**  
Rencana Pengelolaan Air Limbah dan Pengelolaan Limbah Bahan Berbahaya dan Beracun (B3)

- IPAL Skala Kawasan Tertentu/Permukiman
- Infrastruktur Sistem Pengelolaan Air Limbah Non Domestik
- Sistem Pengelolaan Limbah Bahan Berbahaya dan Beracun (B3)

Penjelasan Kode Lokasi  
I.V.A.1  
SWP  
Blok

**SUMBER DATA DAN RIWAYAT PETA:**

- Citra Satelit Resolusi Sangat Tinggi (CSRST) BIG Tahun 2018-2021
- Peta Dasar yang diterbitkan oleh Badan Informasi Geospasial (BIG) Tahun 2024
- Peraturan Daerah Kabupaten Demak Nomor 1 Tahun 2020 tentang Perubahan Atas Peraturan Daerah Kabupaten Demak Nomor 1 Tahun 2011 tentang Rencana Tata Ruang Wilayah Kabupaten Demak Tahun 2011-2031
- Analisis RDP Tahun 2024

Mengetahui,  
**BUPATI DEMAK**  
ISTI'ANAH

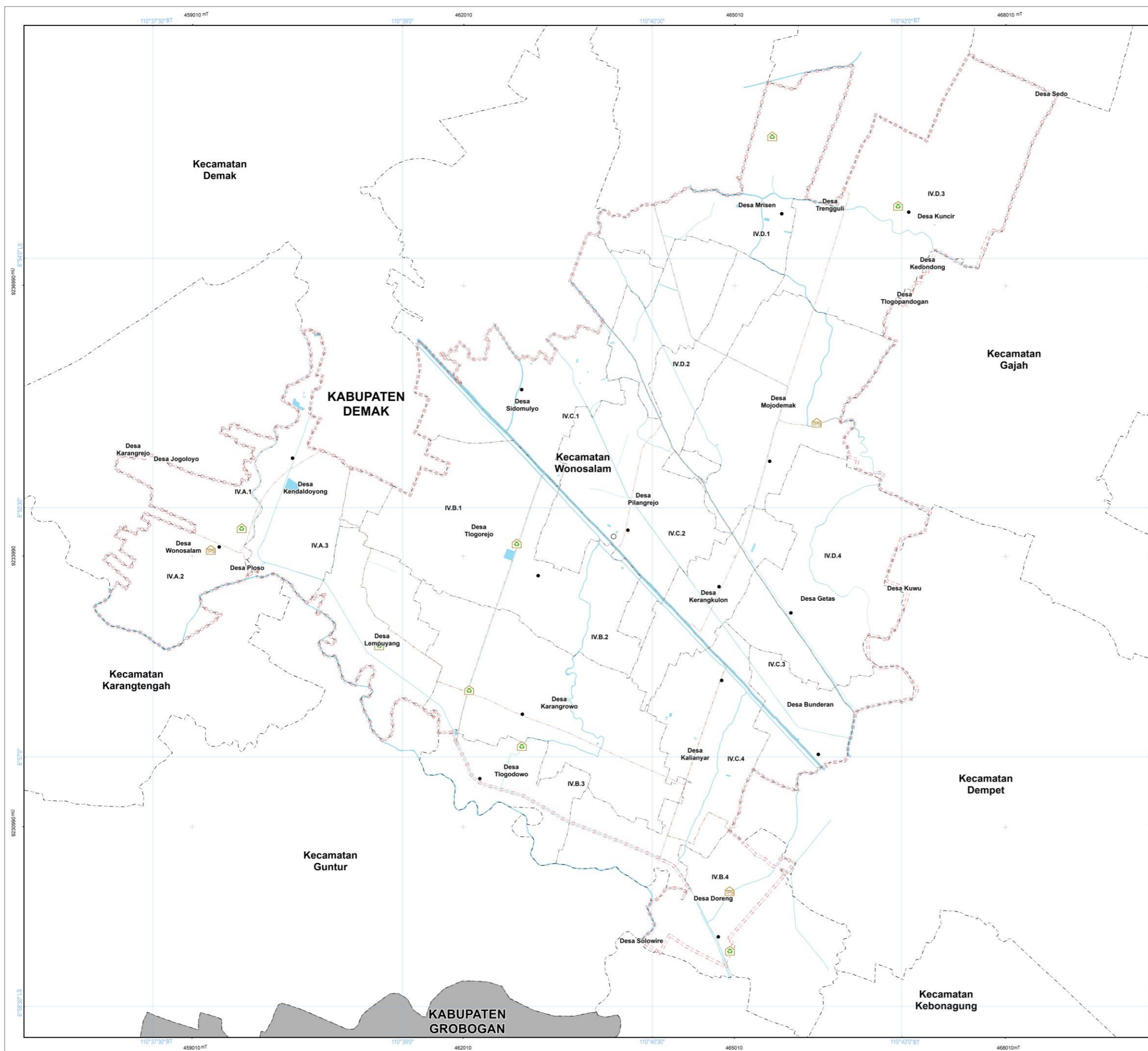

LAMPIRAN III.H  
 PERATURAN BUPATI DEMAK  
 NOMOR 18 TAHUN 2025  
 TENTANG  
 RENCANA DETAIL TATA RUANG KAWASAN WONOSALAM  
 TAHUN 2025 - 2045

**PETA RENCANA STRUKTUR RUANG**  
**RENCANA JARINGAN PERSAMPAHAN**

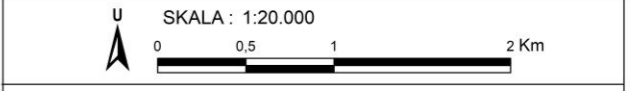

Proyeksi : Universal Transverse Mercator  
 Sistem Grid : Grid Geografis dan Grid UTM Zona 49 S  
 Datum Horizontal : Datum WGS 1984  
 Datum Vertikal : Geoid EGM 2008



**KETERANGAN :**

○ Ibu Kota Kecamatan	--- Batas Administrasi	--- Batas WP	Perairan
● Ibu Kota Desa	--- Batas Kabupaten	--- Batas SWP	Badan Air
	--- Batas Kecamatan	--- Batas Blok	
	--- Batas Desa		

**RENCANA STRUKTUR RUANG**  
 Rencana Jaringan Persampahan

- Tempat Pengelolaan Sampah Reuse, Reduce, Recycle (TPS3R)
- Tempat Penampungan Sementara (TPS)

Penjelasan Kode Lokasi

IV.A.1	TPS	SWP	Blok
--------	-----	-----	------

**SUMBER DATA DAN RIWAYAT PETA:**

- Citra Satelit Resolusi Sangat Tinggi (CSRST) BIG Tahun 2018-2021
- Peta Dasar yang diterbitkan oleh Badan Informasi Geospasial (BIG) Tahun 2024
- Peraturan Daerah Kabupaten Demak Nomor 1 Tahun 2020 tentang Perubahan Atas Peraturan Daerah Kabupaten Demak Nomor 1 Tahun 2011 tentang Rencana Tata Ruang Wilayah Kabupaten Demak Tahun 2011-2031
- Analisis RDB Tahun 2024

Demak, 15 Februari 2025  
 Mengetahui,  
**BUPATI DEMAK**  
 HESTI'ANAH

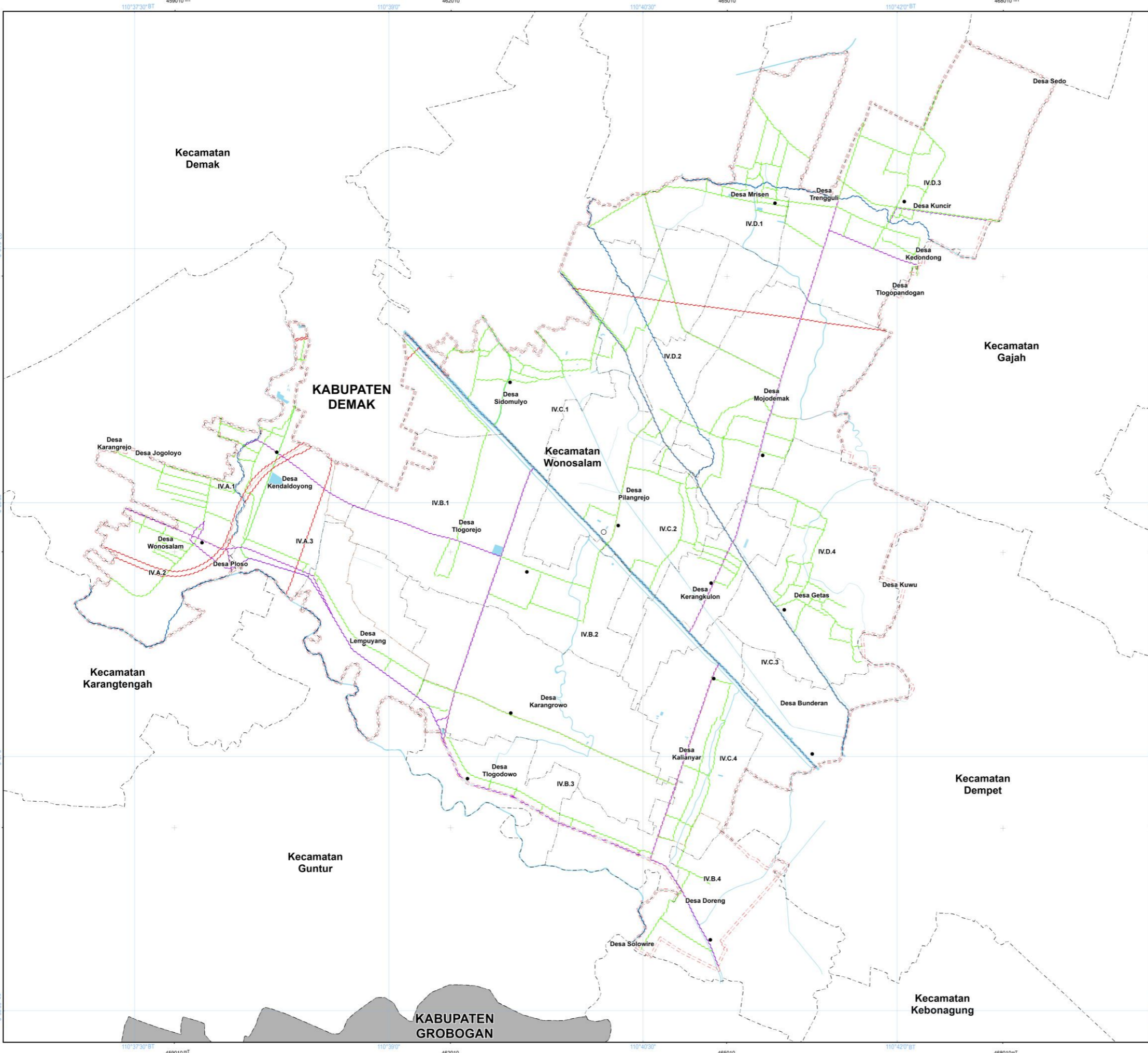

**PETA RENCANA STRUKTUR RUANG**  
**RENCANA JARINGAN DRAINASE**

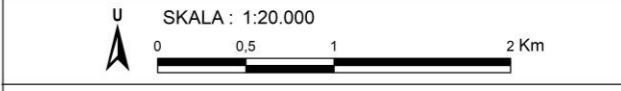

Proyeksi : Universal Transverse Mercator  
 Sistem Grid : Grid Geografis dan Grid UTM Zona 49 S  
 Datum Horizontal : Datum WGS 1984  
 Datum Vertikal : Geoid EGM 2008

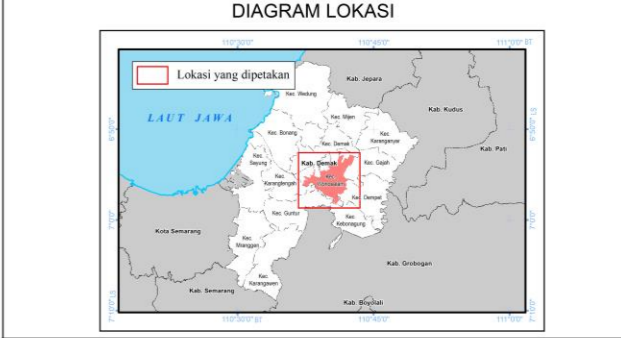

**KETERANGAN :**  
 Ibu Kota Pemerintahan : Batas Administrasi  
 Ibu Kota Kecamatan : Batas Kabupaten  
 Ibu Kota Desa : Batas Kecamatan  
 Batas Perencanaan : Batas WP  
 Batas SWP : Batas SWP  
 Batas Blok : Batas Blok  
 Perairan : Badan Air

**RENCANA STRUKTUR RUANG**  
**Rencana Jaringan Drainase**  
 Jaringan Drainase Primer  
 Jaringan Drainase Sekunder  
 Jaringan Drainase Tersier  
 Jaringan Drainase Lokal

**Penjelasan Kode Lokasi**  



**SUMBER DATA DAN RIWAYAT PETA:**  
 1. Citra Satelit Resolusi Sangat Tinggi (CSRST) BIG Tahun 2018-2021  
 2. Peta Dasar yang diterbitkan oleh Badan Informasi Geospasial (BIG) Tahun 2024  
 3. Peraturan Daerah Kabupaten Demak Nomor 1 Tahun 2020 tentang Perubahan Atas Peraturan Daerah Kabupaten Demak Nomor Tahun 2011 tentang Rencana Tata Ruang Wilayah Kabupaten Demak Tahun 2011-2031  
 4. Analisis RDR Tahun 2024

Peta ini dibuat dengan resmi mengenai perbatasan administratif  
 Mengetahui,  
**BUPATI DEMAK**  
 EISTI'ANAH

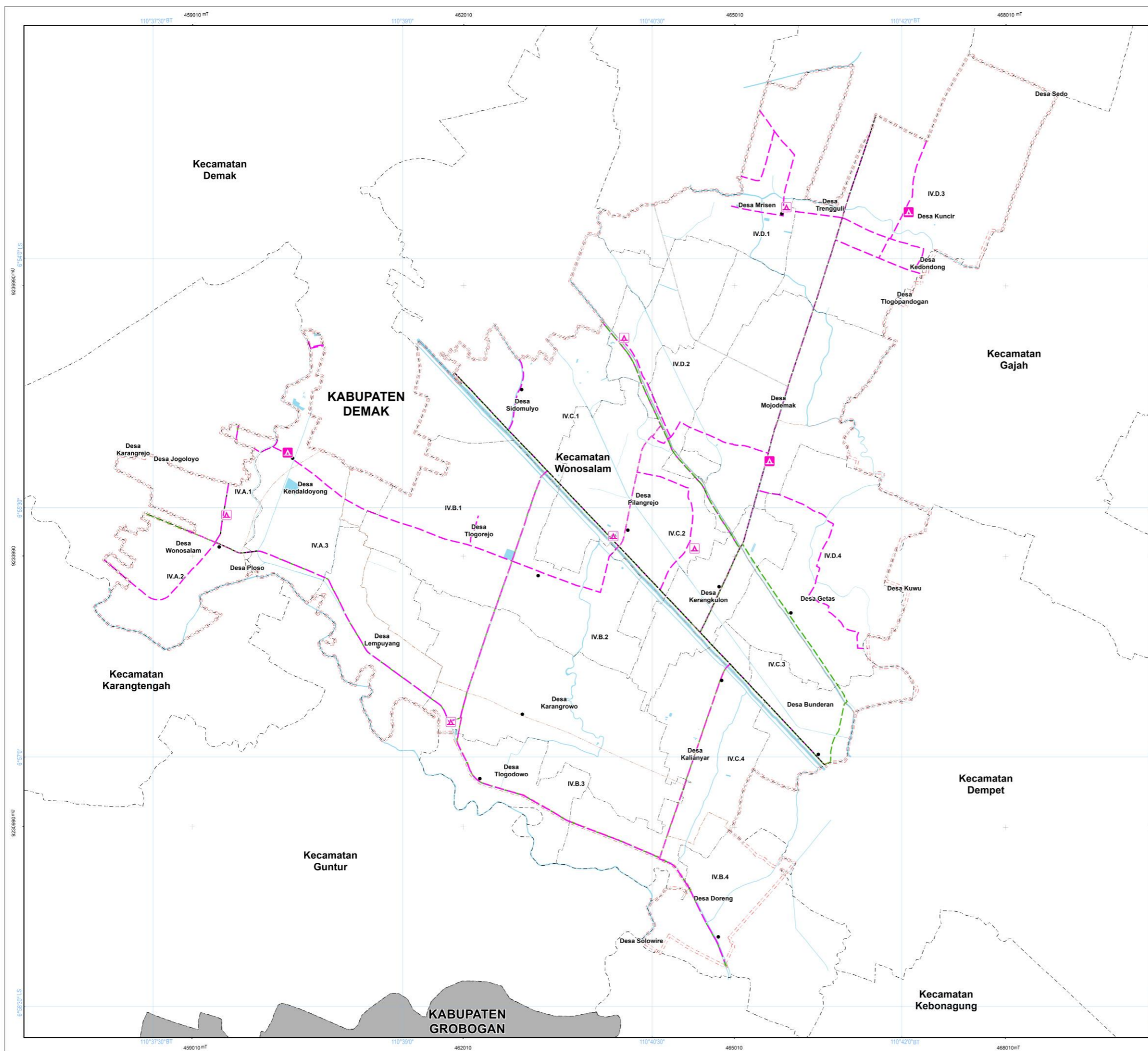

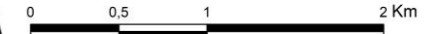

**PETA RENCANA STRUKTUR RUANG**  
**RENCANA JARINGAN PRASARANA LAINNYA**

U SKALA : 1:20.000  



Proyeksi : Universal Transverse Mercator  
 Sistem Grid : Grid Geografis dan Grid UTM Zona 49 S  
 Datum Horizontal : Datum WGS 1984  
 Datum Vertikal : Geoid EGM 2008

**DIAGRAM LOKASI**



**KETERANGAN :**  
 Ibu Kota Pemerintahan : Batas Administrasi  
 Ibu Kota Kecamatan : Batas Kabupaten  
 Ibu Kota Desa : Batas Kecamatan  
 Batas Perencanaan : Batas WP  
 Batas SWP : Batas SWP  
 Batas Blok : Batas Blok  
 Perairan : Badan Air

**RENCANA STRUKTUR RUANG**  
**Rencana Jaringan Prasarana Lainnya**  
 Tempat Evakuasi Akhir  
 Tempat Evakuasi Sementara  
 Jalur Evakuasi Bencana  
 Jalur Sepeda  
 Jaringan Pejalan Kaki

**Penjelasan Kode Lokasi**  

**SUMBER DATA DAN RIWAYAT PETA:**  
 1. Citra Satelit Resolusi Sangat Tinggi (CSRST) BIG Tahun 2018-2021  
 2. Peta Dasar yang diterbitkan oleh Badan Informasi Geospasial (BIG) Tahun 2024  
 3. Peraturan Daerah Kabupaten Demak Nomor 1 Tahun 2020 tentang Perubahan Atas Peraturan Daerah Kabupaten Demak Nomor 1 Tahun 2011 tentang Rencana Tata Ruang Wilayah Kabupaten Demak Tahun 2011-2031  
 4. Analisis RENCANA Tahun 2025

Disahkan dan ditandatangani oleh Kepala Daerah Kabupaten Demak  
 Mengetahui,  
**BUPATI DEMAK**  
  
**DEMAK**

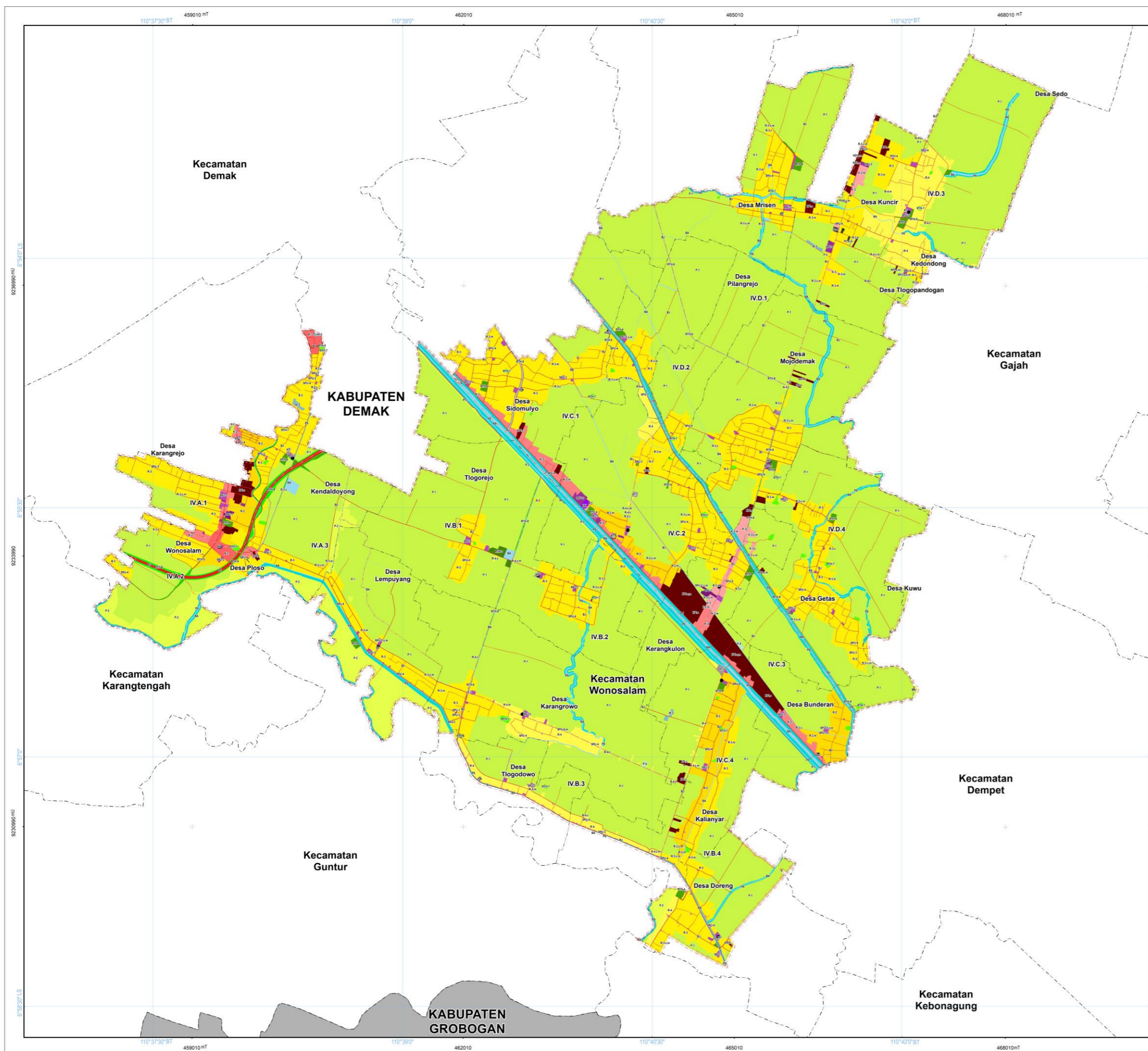

LAMPIRAN IV  
**PERATURAN BUPATI DEMAK**  
**NOMOR 18 TAHUN 2025**  
**TENTANG**  
**RENCANA DETAIL TATA RUANG KAWASAN WONOSALAM**  
**TAHUN 2025 - 2045**

**PETA RENCANA POLA RUANG**

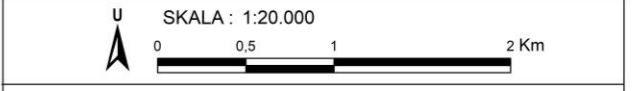

Proyeksi : Universal Transverse Mercator  
 Sistem Grid : Grid Geografis dan Grid UTM Zona 49 S  
 Datum Horizontal : Datum WGS 1984  
 Datum Vertikal : Geoid EGM 2008

**DIAGRAM LOKASI**



**KETERANGAN :**

● Ibu Kota Kecamatan	--- Batas Administrasi	--- Batas Perencanaan
○ Ibu Kota Desa	--- Batas Kabupaten	--- Batas WP
	--- Batas Kecamatan	--- Batas SWP
	--- Batas Desa	--- Batas Blok

**RENCANA POLA RUANG**

<b>ZONA LINDUNG</b>	<b>ZONA BUDI DAYA</b>
Zona Badan Air	Zona Badan Jalan
BA Badan Air	BAD Badan Jalan
<b>Zona Perlindungan Setempat</b>	<b>Zona Pertanian</b>
PS Perlindungan Setempat	P1 Tanaman Pangan
<b>Zona Ruang Terbuka Hijau</b>	P2 Hortikultura
TK1 Taman Kecamatan	P3 Peternakan
TK2 Taman Kelurahan	<b>Zona Perikanan</b>
TK3 Taman RW	PK1 Perikanan Budi Daya
TK4 Pemakaman	<b>Zona Kawasan Peruntukan Industri</b>
TK5 Jalur Hijau	KA Kawasan Peruntukan Industri
	<b>Zona Perumahan</b>
	R1 Perumahan Kepadatan Tinggi
	R2 Perumahan Kepadatan Sedang
	R3 Perumahan Kepadatan Rendah
	<b>Zona Sarana Pelayanan Umum</b>
	SPU1 SPU Skala Kota
	SPU2 SPU Skala Kecamatan
	SPU3 SPU Skala Kelurahan
	SPU4 SPU Skala RW
	<b>Zona Perdagangan dan Jasa</b>
	K1 Perdagangan dan Jasa Skala Kota
	K2 Perdagangan dan Jasa Skala WP
	K3 Perdagangan dan Jasa Skala SWP
	<b>Zona Perkantoran</b>
	PK1 Perkantoran
	<b>Zona Peruntukan Lainnya</b>
	PL1 Instalasi Pengolahan Air Minum (IPAM)
	PL2 Pergudangan
	<b>Zona Pertahanan dan Keamanan</b>
	PK1 Pertahanan dan Keamanan

**Penjelasan Kode Lokasi**

IV.A.1  
 SWP  
 SWP  
 Blok

**Penjelasan Teknik Pengaturan Zonasi**

Kode Sub-Zona  
 Teknik Pengaturan Zonasi  
 R-2.c.m

**SUMBER DATA DAN RIWAYAT PETA:**

- Citra Satelit Resolusi Sangat Tinggi (CSRST) BIG Tahun 2018-2021
- Peta Dasar yang diterbitkan oleh Badan Informasi Geospasial (BIG) Tahun 2024
- Peraturan Daerah Kabupaten Demak Nomor 1 Tahun 2020 tentang Perubahan Atas Peraturan Daerah Kabupaten Demak Nomor 1 Tahun 2011 tentang Rencana Tata Ruang Wilayah Kabupaten Demak Tahun 2011-2031
- Analisis RENCANA

Demak, 15 Mei 2025  
 Mengetahui,  
**BUPATI DEMAK**  
 ESTI'ANAH











































NO	PROGRAM UTAMA	Lokasi	SUMBER PENDANAAN	INSTANSI PELAKSANA				TAHAP PERENCANAAN (TP)										
				Kementerian / Lembaga yang Menyelenggarakan Urusan Pemerintahan di Bidang	Perangkat Daerah Provinsi yang membidangi	Perangkat Daerah Kabupaten / Kota yang membidangi	Pemangku Kepentingan Lainnya	TP-I		TP-II					TP-III	TP-IV	TP-V	
								2025	2026	2027	2028	2029	2030	2031	2032-2036	2037-2041	2042-2045	
2	Perwujudan Sub-Zona Pergudangan (PL-6)																	
2,1	Pengembangan Sub-Zona Pergudangan (PL-6)																	
2.1.1	Penetapan Sub-Zona Pergudangan	SWP IV.D pada Blok IV.D.1, Blok IV.D.3	APBD Kab.Demak			Tenaga Kerja dan Perindustrian; Perdagangan, Koperasi dan Usaha Kecil Menengah; Pekerjaan Umum dan Penataan Ruang; Pertanian dan Pangan												
2.1.2	Penyusunan dan Penetapan Perbub/SK Bupati terkait pengaturan kawasan permukiman untuk kegiatan pengepul/pemilah barang bekas	Kawasan Wonosalam	APBD Kab.Demak			Perumahan dan Kawasan Pemukiman, Pekerjaan Umum dan Penataan Ruang, Lingkungan Hidup												
2.1.3	Pengembangan dan pemeliharaan Sub-Zona pergudangan	SWP IV.D pada Blok IV.D.1, Blok IV.D.3	APBN, APBD Kab.Demak dan CSR	Perindustrian		Tenaga Kerja dan Perindustrian; Perdagangan, Koperasi dan Usaha Kecil Menengah; Pekerjaan Umum dan Penataan Ruang; Pertanian dan Pangan; Sekda												
j	Perwujudan Zona Badan Jalan (BJ)																	
1	Perwujudan Sub-Zona Badan Jalan (BJ)																	
1,1	Pengembangan Sub-Zona Badan Jalan (BJ)																	
1.1.1	Penetapan Sub-Zona Badan Jalan	Seluruh SWP	APBN, APBD Kab. Demak	Pekerjaan Umum		Pekerjaan Umum dan Penataan Ruang												
1.1.2	Pengembangan dan pemeliharaan Sub-Zona Badan Jalan	Seluruh SWP	APBN, APBD Provinsi, APBD Kab.Demak, APBDes dan Swasta	Pekerjaan Umum	Pekerjaan Umum Bina Marga dan Cipta Karya	Pekerjaan Umum dan Penataan Ruang	BUMDES, Swasta											



BURATI DEMAK,

LISTI' ANAH

**KETENTUAN KEGIATAN DAN PENGGUNAAN LAHAN**

Id Kegiatan	Nama Kegiatan	Zona Badan Air (BA)	Zona Perlindungan Setempat (PS)	Zona Ruang Terbuka Hijau (RTH)					Zona Badan Jalan (BJ)	Zona Pertanian (P)			Zona Perikanan (IK)	Zona Kawasan Peruntukan Industri (KPI)	Zona Perumahan (R)			Zona Sarana Pelayanan Umum (SPU)				Zona Perdagangan dan Jasa (K)			Zona Perkantoran (KT)	Zona Peruntukan Lainnya (PL)		Zona Perumahan dan Keamanan (HK)
		Badan Air	Perlindungan Setempat	Taman Kecamatan	Taman Kelurahan	Taman RW	Pemukaman	Jalur Hijau	Badan Jalan	Tanaman Pangan	Hortikultura	Peternakan	Perikanan Budi Daya	Kawasan Peruntukan Industri	Perumahan Kepadatan Tinggi	Perumahan Kepadatan Sedang	Perumahan Kepadatan Rendah	Sarana Pelayanan Umum Skala Kota	Sarana Pelayanan Umum Skala Kecamatan	Sarana Pelayanan Umum Skala Kelurahan	Sarana Pelayanan Umum Skala RW	Perdagangan dan Jasa Skala Kota	Perdagangan dan Jasa Skala WP	Perdagangan dan Jasa Skala SWP	Perkantoran	Instalasi Pengolahan Air Minum	Pergudangan	Pertahanan dan Keamanan
KEGIATAN BERUSAHA		BA	PS	RTH-3	RTH-4	RTH-5	RTH-7	RTH-8	BJ	P-1	P-2	P-4	IK-2	KPI	R-2	R-3	R-4	SPU-1	SPU-2	SPU-3	SPU-4	K-1	K-2	K-3	KT	PL-3	PL-6	HK
001	Pertanian Jagung	X	T1	T2, T4	T2, T4	T2, T4	X	B1	X	I	I	I	T2, T4	T2, T4	T4,T5	T2	T2	T2	T2	T2	T2	T2	T2	T2	T2	T1,T5	T4	T4, B1
002	Pertanian Gandum	X	T1	T2, T4	T2, T4	T2, T4	X	B1	X	I	I	I	T2, T4	T2, T4	T4,T5	T2	T2	T2	T2	T2	T2	T2	T2	T2	T2	T1,T5	T4	T4, B1
003	Pertanian Kedelai	X	T1	T2, T4	T2, T4	T2, T4	X	B1	X	I	I	I	T2, T4	T2, T4	T4,T5	T2	T2	T2	T2	T2	T2	T2	T2	T2	T2	T1,T5	T4	T4, B1
004	Pertanian Kacang Tanah	X	T1	T2, T4	T2, T4	T2, T4	X	B1	X	I	I	I	T2, T4	T2, T4	T4,T5	T2	T2	T2	T2	T2	T2	T2	T2	T2	T2	T1,T5	T4	T4, B1
005	Pertanian Kacang Hijau	X	T1	T2, T4	T2, T4	T2, T4	X	B1	X	I	I	I	T2, T4	T2, T4	T4,T5	T2	T2	T2	T2	T2	T2	T2	T2	T2	T2	T1,T5	T4	T4, B1
006	Pertanian Aneka Kacang Hortikultura	X	T1	T2, T4	T2, T4	T2, T4	X	B1	X	I	I	I	T2, T4	T2, T4	T4,T5	T2	T2	T2	T2	T2	T2	T2	T2	T2	T2	T1,T5	T4	T4, B1
007	Pertanian Biji-bijian Penghasil Minyak Makan	X	T1	T2, T4	T2, T4	T2, T4	X	B1	X	I	I	I	T2, T4	T2, T4	T4,T5	T2	T2	T2	T2	T2	T2	T2	T2	T2	T2	T1,T5	T4	T4, B1
008	Pertanian Biji-bijian Penghasil Bukan Minyak Makan	X	T1	T2, T4	T2, T4	T2, T4	X	B1	X	I	I	I	T2, T4	T2, T4	T4,T5	T2	T2	T2	T2	T2	T2	T2	T2	T2	T2	T1,T5	T4	T4, B1
009	Pertanian Sereal Lainna, Aneka Kacang dan Biji-bijian Penghasil Minyak Lainna	X	T1	T2, T4	T2, T4	T2, T4	X	B1	X	I	I	I	T2, T4	T2, T4	T4,T5	T2	T2	T2	T2	T2	T2	T2	T2	T2	T2	T1,T5	T4	T4, B1
010	Pertanian Padi Hibrida	X	T1	T2, T4	T2, T4	T2, T4	X	B1	X	I	I	I	T2, T4	T2, T4	T4,T5	T2	T2	T2	T2	T2	T2	T2	T2	T2	T2	T1,T5	T4	T4, B1
011	Pertanian Padi Inbrida	X	T1	T2, T4	T2, T4	T2, T4	X	B1	X	I	I	I	T2, T4	T2, T4	T4,T5	T2	T2	T2	T2	T2	T2	T2	T2	T2	T2	T1,T5	T4	T4, B1
012	Pertanian Hortikultura Sayuran Daun	X	T1	T2, T4	T2, T4	T2, T4	X	B1	X	I	I	I	T2, T4	T2, T4	T4,T5	T2	T2	T2	T2	T2	T2	T2	T2	T2	T2	T1,T5	T4	T4, B1
013	Pertanian Hortikultura Buah	X	T1	T2, T4	T2, T4	T2, T4	X	B1	X	I	I	I	T2, T4	T2, T4	T4,T5	T2	T2	T2	T2	T2	T2	T2	T2	T2	B1	T1,T5	T4	T4, B1
014	Pertanian Hortikultura Sayuran Buah	X	T1	T2, T4	T2, T4	T2, T4	X	B1	X	I	I	I	T2, T4	T2, T4	T4,T5	T2	T2	T2	T2	T2	T2	T2	T2	T2	B1	T1,T5	T4	T4, B1
015	Pertanian Hortikultura Sayuran Umbi	X	T1	T2, T4	T2, T4	T2, T4	X	B1	X	I	I	I	T2, T4	T2, T4	T4,T5	T2	T2	T2	T2	T2	T2	T2	T2	T2	T2	T1,T5	T4	T4, B1
016	Pertanian Aneka Umbi Palawija	X	T1	T2, T4	T2, T4	T2, T4	X	B1	X	I	I	I	T2, T4	T2, T4	T4,T5	T2	T2	T2	T2	T2	T2	T2	T2	T2	T2	T1,T5	T4	T4, B1
017	Pertanian Jamur	X	T1	T2, T4	T2, T4	T2, T4	X	B1	X	I	I	I	T2, T4	T2, T4	T4,T5	T2	T2	T2	T2	T2	T2	T2	T2	T2	T2	T1,T5	T4	T4, B1
018	Pertanian Bit Gula dan Tanaman Pemanis Bukan Tebu	X	T1	T2, T4	T2, T4	T2, T4	X	B1	X	I	I	I	T2, T4	T2, T4	T4,T5	T2	T2	T2	T2	T2	T2	T2	T2	T2	T2	T1,T5	T4	T4, B1
019	Pertanian Sayuran, Buah, dan Aneka Umbi Lainna	X	T1	T2, T4	T2, T4	T2, T4	X	B1	X	I	I	I	T2, T4	T2, T4	T4,T5	T2	T2	T2	T2	T2	T2	T2	T2	T2	T2	T1,T5	T4	T4, B1
020	Perkebunan Tebu	X	T1	T2, T4	T2, T4	T2, T4	X	B1	X	I	I	I	T2, T4	T2, T4	T4,T5	T2	T5	T2, T4	T2, T4	T2, T4	T2, T4	T2, T4	T2, T4	T2, T4	T2	T1,T5	T4	T4, B1
021	Perkebunan Tembakau	X	T1	T2, T4	T2, T4	T2, T4	X	B1	X	I	I	I	T2, T4	T2, T4	T4,T5	T2	T5	T2, T4	T2, T4	T2, T4	T2, T4	T2, T4	T2, T4	T2, T4	T2	X	T4	T4, B1
022	Pertanian Tanaman Berserat	X	T1	T2, T4	T2, T4	T2, T4	X	B1	X	I	I	I	T2, T4	T2, T4	T4,T5	T2	T5	T2, T4	T2, T4	T2, T4	T2, T4	T2, T4	T2, T4	T2, T4	T2	T1,T5	T4	T4, B1
023	Pertanian Tanaman Pakan Ternak	X	T1	T2, T4	T2, T4	T2, T4	X	B1	X	I	I	I	T2, T4	T2, T4	T4,T5	T2	T2	T2, T4	T2, T4	T2, T4	T2, T4	T2, T4	T2, T4	T2	T1,T5	T4	T4, B1	
024	Perbenihan Tanaman Pakan Ternak dan Pembibitan Bit (Bukan Bit Gula)	X	T1	T2, T4	T2, T4	T2, T4	X	B1	X	I	I	I	T2, T4	T2, T4	T4,T5	T2	T2	T2, T4	T2, T4	T2, T4	T2, T4	T2, T4	T2, T4	T2	T1,T5	T4	T4, B1	
025	Pertanian Tanaman Bunga	X	T1	T2, T4	T2, T4	T2, T4	X	B1	X	I	I	I	T2, T4	T2, T4	T4,T5	T2	T2	T2, T4	T2, T4	T2, T4	T2, T4	T2, T4	T2, T4	T2	T1,T5	T4	T4, B1	
026	Pertanian Pembibitan Tanaman Bunga	X	T1	T2, T4	T2, T4	T2, T4	X	B1	X	I	I	I	T2, T4	T2, T4	T4,T5	T2	T2	T2, T4	T2, T4	T2, T4	T2, T4	T2, T4	T2, T4	T2	T1,T5	T4	T4, B1	
027	Pertanian Tanaman Semusim Lainna YTDL	X	I	T2, T4	T2, T4	T2, T4	X	I	X	I	I	I	T2, T4	T2, T4	T4,T5	T2	T2	T2, T4	T2, T4	T2, T4	T2, T4	T2, T4	T2, T4	T2	T1,T5	T4	T4, B1	
028	Pertanian Buah Anggur	X	B1	T2, T4	T2, T4	T2, T4	X	B1	X	B1	I	I	T2, T4	T2, T4	T2	T2	T2, T4	T2, T4	T2, T4	T2, T4	T2, T4	T2, T4	T2, T4	T2, T4	T1,T5	T4	T4, B1	
029	Pertanian Buah-buahan Tropis dan Subtropis	X	I	T2, T4	T2, T4	T2, T4	X	I	X	B1	I	I	T2, T4	T2, T4	T5	T2	T2	T2, T4	T2, T4	T2, T4	T2, T4	T2, T4	T2, T4	T2, T4	T1,T5	T4	T4, B1	
030	Pertanian Buah Jeruk	X	I	T2, T4	T2, T4	T2, T4	X	B1	X	B1	I	I	T2, T4	T2, T4	T5	T2	T2	T2, T4	T2, T4	T2, T4	T2, T4	T2, T4	T2, T4	T2, T4	T1,T5	T4	T4, B1	
031	Pertanian Buah Apel dan Buah Batu (Pome and Stone Fruits)	X	I	T2, T4	T2, T4	T2, T4	X	B1	X	B1	I	I	T2, T4	T2, T4	T5	T2	T2	T2, T4	T2, T4	T2, T4	T2, T4	T2, T4	T2, T4	T2, T4	T1,T5	T4	T4, B1	
032	Pertanian Buah Beri	X	T1	T2, T4	T2, T4	T2, T4	X	B1	X	B1	I	I	T2, T4	T2, T4	T5	T2	T2	T2, T4	T2, T4	T2, T4	T2, T4	T2, T4	T2, T4	T2	T1,T5	T4	T4, B1	
033	Pertanian Buah Biji Kacang-kacangan	X	T1	T2, T4	T2, T4	T2, T4	X	B1	X	B1	I	I	T2, T4	T2, T4	T5	T2	T2	T2, T4	T2, T4	T2, T4	T2, T4	T2, T4	T2, T4	T2	T1,T5	T4	T4, B1	
034	Pertanian Sayuran Tahunan	X	T1	T2, T4	T2, T4	T2, T4	X	B1	X	B1	I	I	T2, T4	T2, T4	T5	T2	T2	T2, T4	T2, T4	T2, T4	T2, T4	T2, T4	T2, T4	T2	T1,T5	T4	T4, B1	
035	Pertanian Buah Semak Lainna	X	T1	T2, T4	T2, T4	T2, T4	X	B1	X	B1	I	I	T2, T4	T2, T4	T5	T2	T2	T2, T4	T2, T4	T2, T4	T2, T4	T2, T4	T2, T4	T2	T1,T5	T4	T4, B1	
036	Perkebunan Buah Kelapa	X	T1	T2, T4	T2, T4	T2, T4	X	B1	X	B1	I	I	T2, T4	T2, T4	T5	T2	T2	T2, T4	T2, T4	T2, T4	T2, T4	T2, T4	T2, T4	T2, T4	T1,T5	T4	T4, B1	
037	Perkebunan Buah Kelapa Sawit	X	X	T2, T4	T2, T4	T2, T4	X	X	X	X	X	I	T2, T4	T2, T4	T5	T2	X	T2, T4	T2, T4	T2, T4	T2, T4	T2, T4	T2, T4	T2, T4	T1,T5	T4	T4, B1	
038	Perkebunan Buah Oleaginous Lainna	X	T1	T2, T4	T2, T4	T2, T4	X	B1	X	B1	I	I	T2, T4	T2, T4	T5	T5	T5	T2, T4	T2, T4	T2, T4	T2, T4	T2, T4	T2, T4	T2	T1,T5	T4	T4, B1	







Id Kegiatan	Nama Kegiatan	Zona Badan Air (BA)	Zona Perindungan Setempat (PS)	Zona Ruang Terbuka Hijau (RTH)					Zona Badan Jalan (BJ)	Zona Pertanian (P)			Zona Perikanan (IK)	Zona Kawasan Peruntukan Industri (KPI)	Zona Perumahan (R)				Zona Sarana Pelayanan Umum (SPU)				Zona Perdagangan dan Jasa (K)			Zona Perkantoran (KT)	Zona Peruntukan Lainnya (PL)		Zona Pertahanan dan Keamanan (HK)
		Badan Air	Perindungan Setempat	Taman Kecamatan	Taman Kelurahan	Taman RW	Pemukaman	Jalur Hijau	Badan Jalan	Tanaman Pangan	Hortikultura	Peternakan	Perikanan Budi Daya	Kawasan Peruntukan Industri	Perumahan Kepadatan Tinggi	Perumahan Kepadatan Sedang	Perumahan Kepadatan Rendah	Sarana Pelayanan Umum Skala Kota	Sarana Pelayanan Umum Skala Kecamatan	Sarana Pelayanan Umum Skala Kelurahan	Sarana Pelayanan Umum Skala RW	Perdagangan dan Jasa Skala Kota	Perdagangan dan Jasa Skala WP	Perdagangan dan Jasa Skala SWP	Perkantoran	Instalasi Pengolahan Air Minum	Pergudangan	Pertahanan dan Keamanan	
		BA	PS	RTH-3	RTH-4	RTH-5	RTH-7	RTH-8	BJ	P-1	P-2	P-4	IK-2	KPI	R-2	R-3	R-4	SPU-1	SPU-2	SPU-3	SPU-4	K-1	K-2	K-3	KT	PL-3	PL-6	HK	
147	Jasa Sarana Produksi Penangkapan Ikan di Laut	X	X	X	X	X	X	X	X	X	X	X	X	T1, B1	T1, B1	T1, B1	T1, B1	T1, B1	T1, B1	T1, B1	T1, B1	T1, B1	T1, B1	T1, B1	T1, B1	T1, B1	T1, B1	T1, B1	X
148	Jasa Produksi Penangkapan Ikan di Laut	X	X	X	X	X	X	X	X	X	X	X	X	T1, B1	T1, B1	T1, B1	T1, B1	T1, B1	T1, B1	T1, B1	T1, B1	T1, B1	T1, B1	T1, B1	T1, B1	T1, B1	T1, B1	T1, B1	X
149	Jasa Pasca Panen Penangkapan Ikan di Laut	X	X	X	X	X	X	X	X	X	X	X	X	T1, B1	T1, B1	T1, B1	T1, B1	T1, B1	T1, B1	T1, B1	T1, B1	T1, B1	T1, B1	T1, B1	T1, B1	T1, B1	T1, B1	T1, B1	X
150	Jasa Sarana Produksi Penangkapan Ikan di Perairan Darat	I	T1	X	X	X	X	X	X	T3	T3	X	I	T2	T4	T4	T4	T1, B1	T1, B1	T1, B1	T1, B1	T4	T4	T4	T1, B1	T1, B1	X	X	
151	Jasa Produksi Penangkapan Ikan di Perairan Darat	I	T1	X	X	X	X	X	X	T3	T3	X	I	T2	T4	T4	T4	T1, B1	T1, B1	T1, B1	T1, B1	T4	T4	T4	T1, B1	T1, B1	X	X	
152	Jasa Pasca Panen Penangkapan Ikan di Perairan Darat	I	T1	X	X	X	X	X	X	T3	T3	X	I	T2	T4	T4	T4	T1, B1	T1, B1	T1, B1	T1, B1	T1, B1	T1, B1	T1, B1	T1, B1	T1, B1	T1, B1	T1, B1	X
153	Penangkapan/Pengambilan Ikan Bersirip (Pisces) yang Dilindungi dan/atau termasuk dalam <u>Appendiks CITES</u>	X	X	X	X	X	X	X	X	X	X	X	X	X	X	X	X	X	X	X	X	X	X	X	X	X	X	X	X
154	Penangkapan/Pengambilan Crustacea yang Dilindungi dan/atau termasuk dalam <u>Appendiks CITES</u>	X	X	X	X	X	X	X	X	X	X	X	X	X	X	X	X	X	X	X	X	X	X	X	X	X	X	X	X
155	Penangkapan/Pengambilan Mollusca yang Dilindungi dan/atau termasuk dalam <u>Appendiks CITES</u>	X	X	X	X	X	X	X	X	X	X	X	X	X	X	X	X	X	X	X	X	X	X	X	X	X	X	X	X
156	Penangkapan/Pengambilan Coelenterata yang Dilindungi dan/atau termasuk dalam <u>Appendiks CITES</u>	X	X	X	X	X	X	X	X	X	X	X	X	X	X	X	X	X	X	X	X	X	X	X	X	X	X	X	X
157	Penangkapan/Pengambilan Echinodermata yang Dilindungi dan/atau termasuk dalam <u>Appendiks CITES</u>	X	X	X	X	X	X	X	X	X	X	X	X	X	X	X	X	X	X	X	X	X	X	X	X	X	X	X	X
158	Penangkapan/Pengambilan Amphibia yang Dilindungi dan/atau termasuk dalam <u>Appendiks CITES</u>	X	X	X	X	X	X	X	X	X	X	X	X	X	X	X	X	X	X	X	X	X	X	X	X	X	X	X	X
159	Penangkapan/Pengambilan Reptilia yang Dilindungi dan/atau termasuk dalam <u>Appendiks CITES</u>	X	X	X	X	X	X	X	X	X	X	X	X	X	X	X	X	X	X	X	X	X	X	X	X	X	X	X	X
160	Penangkapan/Pengambilan Mamalia yang Dilindungi dan/atau termasuk dalam <u>Appendiks CITES</u>	X	X	X	X	X	X	X	X	X	X	X	X	X	X	X	X	X	X	X	X	X	X	X	X	X	X	X	X
161	Penangkapan/Pengambilan Algae dan Biota Perairan Lainnya yang Dilindungi dan/atau termasuk dalam <u>Appendiks CITES</u>	X	X	X	X	X	X	X	X	X	X	X	X	X	X	X	X	X	X	X	X	X	X	X	X	X	X	X	X
162	Pembesaran Pisces/Ikan Bersirip Laut	X	X	X	X	X	X	X	X	X	X	X	X	T2	T4	T4	T4	T2,T4	T2,T4	T2,T4	T2,T4	T4	T4	T4	B1	B1	B1	B1	X
163	Pembenihan Ikan Laut	X	X	X	X	X	X	X	X	X	X	X	X	T2	T4	T4	T4	T2,T4	T2,T4	T2,T4	T2,T4	T4	T4	T4	B1	B1	B1	B1	X
164	Budidaya Ikan Hias Air Laut	X	X	X	X	X	X	X	X	X	T4	T4	I	T2	T4	T4	T4	T2,T4	T2,T4	T2,T4	T2,T4	T4	T4	T4	B1	B1	B1	B1	X
165	Budidaya Karang (Coral)	X	X	X	X	X	X	X	X	X	T4	T4	I	T2	T4	T4	T4	T2,T4	T2,T4	T2,T4	T2,T4	T4	T4	T4	B1	B1	B1	B1	X
166	Pembesaran Mollusca Laut	X	X	X	X	X	X	X	X	X	X	X	X	T2	T4	T4	T4	T2,T4	T2,T4	T2,T4	T2,T4	T4	T4	T4	B1	B1	B1	B1	X
167	Pembesaran Crustacea Laut	X	X	X	X	X	X	X	X	X	X	X	X	T2	T4	T4	T4	T2,T4	T2,T4	T2,T4	T2,T4	T4	T4	T4	B1	B1	B1	B1	X
168	Pembesaran Tumbuhan Air Laut	X	X	X	X	X	X	X	X	X	X	X	X	T2	T4	T4	T4	T2,T4	T2,T4	T2,T4	T2,T4	T4	T4	T4	B1	B1	B1	B1	X
169	Budidaya Biota Air Laut Lainnya	X	X	X	X	X	X	X	X	X	X	X	X	T2	T4	T4	T4	T2,T4	T2,T4	T2,T4	T2,T4	T4	T4	T4	B1	B1	B1	B1	X
170	Pembesaran Ikan Air Tawar di Kolam	B1	T1	X	X	X	X	X	X	T3	T3	T3	I	T2	T4	T4	T4	T2,T4	T2,T4	T2,T4	T2,T4	T4	T4	T4	B1	B1	B1	B1	X
171	Pembesaran Ikan Air Tawar di Karamba Jaring Apung	I	T1	X	X	X	X	X	X	X	T3	T3	I	T2	T4	T4	T4	T2,T4	T2,T4	T2,T4	T2,T4	T4	T4	T4	B1	B1	B1	B1	X
172	Pembesaran Ikan Air Tawar di Karamba	I	T1	X	X	X	X	X	X	X	T3	T3	I	T2	T4	T4	T4	T2,T4	T2,T4	T2,T4	T2,T4	T4	T4	T4	B1	B1	B1	B1	X
173	Pembesaran Ikan Air Tawar di Sawah	B1	T1	X	X	X	X	X	X	I	I	I	I	T2	T4	T4	T4	T2,T4	T2,T4	T2,T4	T2,T4	T4	T4	T4	B1	B1	B1	B1	X
174	Budidaya Ikan Hias Air Tawar	I	T1	X	X	X	X	X	X	T3	T3	T3	I	T2	T4	T4	T4	T2,T4	T2,T4	T2,T4	T2,T4	T4	T4	T4	B1	B1	B1	B1	X
175	Pembenihan Ikan Air Tawar	B1	T1	X	X	X	X	X	X	T3	T3	T3	I	T2	T4	T4	T4	T2,T4	T2,T4	T2,T4	T2,T4	T4	T4	T4	B1	B1	B1	B1	X
176	Pembesaran Ikan Air Tawar di Karamba Jaring Tancap	B1	T1	X	X	X	X	X	X	X	T3	T3	I	T2	T4	T4	T4	T2,T4	T2,T4	T2,T4	T2,T4	B1	B1	B1	B1	B1	B1	B1	X
177	Budidaya Ikan Air Tawar di Media Lainnya	B1	T1	X	X	X	X	X	X	T3	T3	T3	I	T2	T4	T4	T4	T2,T4	T2,T4	T2,T4	T2,T4	X	X	X	B1	B1	B1	B1	X





Id Kegiatan	Nama Kegiatan	Zona Badan Air (BA)	Zona Perlindungan Setempat (PS)	Zona Ruang Terbuka Hijau (RTH)					Zona Badan Jalan (BJ)	Zona Pertanian (P)			Zona Perikanan (IK)	Zona Kawasan Perindustrian (KPI)	Zona Perumahan (R)				Zona Sarana Pelayanan Umum (SPU)				Zona Perdagangan dan Jasa (K)			Zona Perkantoran (KT)	Zona Peruntukan Lainnya (PL)		Zona Perumahan dan Keamanan (HK)
		Badan Air	Perlindungan Setempat	Taman Kecamatan	Taman Kelurahan	Taman RW	Pemukaman	Jalur Hijau	Badan Jalan	Tanaman Pangan	Hortikultura	Peternakan	Perikanan Budi Daya	Kawasan Perindustrian	Perumahan Kepadatan Tinggi	Perumahan Kepadatan Sedang	Perumahan Kepadatan Rendah	Sarana Pelayanan Umum Skala Kota	Sarana Pelayanan Umum Skala Kecamatan	Sarana Pelayanan Umum Skala Kelurahan	Sarana Pelayanan Umum Skala RW	Perdagangan dan Jasa Skala Kota	Perdagangan dan Jasa Skala WP	Perdagangan dan Jasa Skala SWP	Perkantoran	Instalasi Pengolahan Air Minum	Pergudangan	Perumahan dan Keamanan	
		BA	PS	RTH-3	RTH-4	RTH-5	RTH-7	RTH-8	BJ	P-1	P-2	P-4	IK-2	KPI	R-2	R-3	R-4	SPU-1	SPU-2	SPU-3	SPU-4	K-1	K-2	K-3	KT	PL-3	PL-6	HK	
244	Kegiatan Rumah Potong dan Pengemasan Daging Bukan Unggas	X	X	X	X	X	X	X	X	T5,B1	T5, B1, B4, B5, B6	T5, B1, B4, B5, B6	T5, B1, B4, B5, B6	T7	T3, T5, B1, B6, B5	T3, T5, B1, B6, B5	T3, B1, B6, B5	X	X	X	X	T5,B3,B5	T5,B3,B5	T5,B3,B5	X	X	T5,B3, B5	X	
245	Kegiatan Rumah Potong dan Pengemasan Daging Unggas	X	X	X	X	X	X	X	X	T5,B1	T5, B1, B4, B5, B6	T5, B1, B4, B5, B6	T5, B1, B4, B5, B6	T7	T3, T5, B1, B6, B5	T3, T5, B1, B6, B5	T3, T5, B1, B6, B5	X	X	X	X	T5,B3,B5	T5,B3,B5	T5,B3,B5	X	X	T5,B3, B5	X	
246	Industri Pengolahan dan Pengawetan Produk Daging dan Daging Unggas	X	X	X	X	X	X	X	X	T5,B1	T5, B1, B4, B5, B6	T5, B1, B4, B5, B6	T5, B1, B4, B5, B6	T7	T3, T5, B1, B6, B5	T3, T5, B1, B6, B5	T3, T5, B1, B6, B5	X	X	X	X	T5,B3,B5	T5,B3,B5	T5,B3,B5	X	X	T5,B3, B5	X	
247	Industri Penggaraman/Pengeringan Ikan	X	X	X	X	X	X	X	X	X	T5, B1, B4, B5, B6	X	T5, B1, B4, B5, B6	T7	T5, B3, B6	T5, B3, B6	T5, B3, B6	X	X	X	X	T5,B3,B5	T5,B3,B5	T5,B3,B5	X	X	T5,B3, B5	X	
248	Industri Pengasapan/Pemanggangan Ikan	X	X	X	X	X	X	X	X	X	T5, B1, B4, B5, B6	X	T5, B1, B4, B5, B6	T7	T5, B3, B6	T5, B3, B6	T5, B3, B6	X	X	X	X	T5,B3,B5	T5,B3,B5	T5,B3,B5	X	X	T5,B3, B5	X	
249	Industri Pembekuan Ikan	X	X	X	X	X	X	X	X	X	T5, B1, B4, B5, B6	X	T5, B1, B4, B5, B6	T7	T5, B3, B6	T5, B3, B6	T5, B3, B6	X	X	X	X	T5,B3,B5	T5,B3,B5	T5,B3,B5	X	X	T5,B3, B5	X	
250	Industri Pemindangan Ikan	X	X	X	X	X	X	X	X	X	T5, B1, B4, B5, B6	X	T5, B1, B4, B5, B6	T7	T5, B3, B6	T5, B3, B6	T5, B3, B6	X	X	X	X	T5,B3,B5	T5,B3,B5	T5,B3,B5	X	X	T5,B3, B5	X	
251	Industri Peragian/Fermentasi Ikan	X	X	X	X	X	X	X	X	X	T5, B1, B4, B5, B6	X	T5, B1, B4, B5, B6	T7	T5, B3, B6	T5, B3, B6	T5, B3, B6	X	X	X	X	T5,B3,B5	T5,B3,B5	T5,B3,B5	X	X	T5,B3, B5	X	
252	Industri Berbasis Daging Lumatan dan Surimi	X	X	X	X	X	X	X	X	X	T5, B1, B4, B5, B6	X	T5, B1, B4, B5, B6	T7	T5, B3, B6	T5, B3, B6	T5, B3, B6	X	X	X	X	T5,B3,B5	T5,B3,B5	T5,B3,B5	X	X	T5,B3, B5	X	
253	Industri Pendinginan/Pengesan Ikan	X	X	X	X	X	X	X	X	X	T5, B1, B4, B5, B6	X	T5, B1, B4, B5, B6	T7	T5, B3, B6	T5, B3, B6	T5, B3, B6	X	X	X	X	T5,B3,B5	T5,B3,B5	T5,B3,B5	X	X	T5,B3, B5	X	
254	Industri Pengolahan dan Pengawetan Lainnya untuk Ikan	X	X	X	X	X	X	X	X	X	T5, B1, B4, B5, B6	X	T5, B1, B4, B5, B6	T7	T5, B3, B6	T5, B3, B6	T5, B3, B6	X	X	X	X	T5,B3,B5	T5,B3,B5	T5,B3,B5	X	X	T5,B3, B5	X	
255	Industri Pengolahan dan Pengawetan Ikan dan Biota Air (Bukan Udang) dalam Kaleng	X	X	X	X	X	X	X	X	X	T5, B1, B4, B5, B6	X	T5, B1, B4, B5, B6	T7	T5, B3, B6	T5, B3, B6	T5, B3, B6	X	X	X	X	T5,B3,B5	T5,B3,B5	T5,B3,B5	X	X	T5,B3, B5	X	
256	Industri Pengolahan dan Pengawetan Udang dalam Kaleng	X	X	X	X	X	X	X	X	X	T5, B1, B4, B5, B6	X	T5, B1, B4, B5, B6	T7	T5, B3, B6	T5, B3, B6	T5, B3, B6	X	X	X	X	T5,B3,B5	T5,B3,B5	T5,B3,B5	X	X	T5,B3, B5	X	
257	Industri Penggaraman/Pengeringan Biota Air Lainnya	X	X	X	X	X	X	X	X	X	T5, B1, B4, B5, B6	X	T5, B1, B4, B5, B6	T7	T5, B3, B6	T5, B3, B6	T5, B3, B6	X	X	X	X	T5,B3,B5	T5,B3,B5	T5,B3,B5	X	X	T5,B3, B5	X	
258	Industri Pengasapan/Pemanggangan Biota Air Lainnya	X	X	X	X	X	X	X	X	X	T5, B1, B4, B5, B6	X	T5, B1, B4, B5, B6	T7	T5, B3, B6	T5, B3, B6	T5, B3, B6	X	X	X	X	T5,B3,B5	T5,B3,B5	T5,B3,B5	X	X	T5,B3, B5	X	
259	Industri Pembekuan Biota Air Lainnya	X	X	X	X	X	X	X	X	X	T5, B1, B4, B5, B6	X	T5, B1, B4, B5, B6	T7	T5, B3, B6	T5, B3, B6	T5, B3, B6	X	X	X	X	T5,B3,B5	T5,B3,B5	T5,B3,B5	X	X	T5,B3, B5	X	
260	Industri Pemindangan Biota Air Lainnya	X	X	X	X	X	X	X	X	X	T5, B1, B4, B5, B6	X	T5, B1, B4, B5, B6	T7	T5, B3, B6	T5, B3, B6	T5, B3, B6	X	X	X	X	T5,B3,B5	T5,B3,B5	T5,B3,B5	X	X	T5,B3, B5	X	
261	Industri Peragian/Fermentasi Biota Air Lainnya	X	X	X	X	X	X	X	X	X	T5, B1, B4, B5, B6	X	T5, B1, B4, B5, B6	T7	T5, B3, B6	T5, B3, B6	T5, B3, B6	X	X	X	X	T5,B3,B5	T5,B3,B5	T5,B3,B5	X	X	T5,B3, B5	X	
262	Industri Berbasis Lumatan Biota Air Lainnya	X	X	X	X	X	X	X	X	X	T5, B1, B4, B5, B6	X	T5, B1, B4, B5, B6	T7	T5, B3, B6	T5, B3, B6	T5, B3, B6	X	X	X	X	T5,B3,B5	T5,B3,B5	T5,B3,B5	X	X	T5,B3, B5	X	
263	Industri Pendinginan/Pengesan Biota Air Lainnya	X	X	X	X	X	X	X	X	X	T5, B1, B4, B5, B6	X	T5, B1, B4, B5, B6	T7	T5, B3, B6	T5, B3, B6	T5, B3, B6	X	X	X	X	T5,B3,B5	T5,B3,B5	T5,B3,B5	X	X	T5,B3, B5	X	
264	Industri Pengolahan Rumput Laut	X	X	X	X	X	X	X	X	X	T5, B1, B4, B5, B6	X	T5, B1, B4, B5, B6	T7	T5, B3, B6	T5, B3, B6	T5, B3, B6	X	X	X	X	T5,B3,B5	T5,B3,B5	T5,B3,B5	X	X	T5,B3, B5	X	
265	Industri Pengolahan dan Pengawetan Lainnya untuk Biota Air Lainnya	X	X	X	X	X	X	X	X	X	T5, B1, B4, B5, B6	X	T5, B1, B4, B5, B6	T7	T5, B3, B6	T5, B3, B6	T5, B3, B6	X	X	X	X	T5,B3,B5	T5,B3,B5	T5,B3,B5	X	X	T5,B3, B5	X	
266	Industri Pengasinan Buah-buahan dan Sayuran	X	X	X	X	X	X	X	X	X	T5, B1, B4, B5, B6	T5, B1, B4, B5, B6	T5, B1, B4, B5, B6	T7	T5, B3, B6	T5, B3, B6	T5, B3, B6	X	X	X	X	T5,B3,B5	T5,B3,B5	T5,B3,B5	X	X	T5,B3, B5	X	

Id Kegiatan	Nama Kegiatan	Zona Badan Air (BA)	Zona Perlindungan Setempat (PS)	Zona Ruang Terbuka Hijau (RTH)				Zona Badan Jalan (BJ)	Zona Pertanian (P)			Zona Perikanan (IK)	Zona Kawasan Perindustrian Industri (KPI)	Zona Perumahan (R)			Zona Sarana Pelayanan Umum (SPU)				Zona Perdagangan dan Jasa (K)			Zona Perkantoran (KT)	Zona Peruntukan Lainnya (PL)		Zona Perumahan dan Keamanan (HK)	
		Badan Air	Perlindungan Setempat	Taman Kecamatan	Taman Kelurahan	Taman RW	Pemukaman	Jalur Hijau	Badan Jalan	Tanaman Pangan	Hortikultura	Peternakan	Perikanan Budi Daya	Kawasan Perindustrian Industri	Perumahan Kepadatan Tinggi	Perumahan Kepadatan Sedang	Perumahan Kepadatan Rendah	Sarana Pelayanan Umum Skala Kota	Sarana Pelayanan Umum Skala Kecamatan	Sarana Pelayanan Umum Skala Kelurahan	Sarana Pelayanan Umum Skala RW	Perdagangan dan Jasa Skala Kota	Perdagangan dan Jasa Skala WP	Perdagangan dan Jasa Skala SWP	Perkantoran	Instalasi Pengolahan Air Minum	Pergudangan	Perumahan dan Keamanan
		BA	PS	RTH-3	RTH-4	RTH-5	RTH-7	RTH-8	BJ	P-1	P-2	P-4	IK-2	KPI	R-2	R-3	R-4	SPU-1	SPU-2	SPU-3	SPU-4	K-1	K-2	K-3	KT	PL-3	PL-6	HK
267	Industri Pelumatan Buah-buahan dan Sayuran	X	X	X	X	X	X	X	X	X	T5, B1, B4, B5, B6	T5, B1, B4, B5, B6	T5, B1, B4, B5, B6	T7	T5, B3, B6	T5, B3, B6	T5, B3, B6	X	X	X	X	T5, B3, B5	T5, B3, B5	T5, B3, B5	X	X	T5, B3, B5	X
268	Industri Pengeringan Buah-buahan dan Sayuran	X	X	X	X	X	X	X	X	X	T5, B1, B4, B5, B6	T5, B1, B4, B5, B6	T5, B1, B4, B5, B6	T7	T5, B3, B6	T5, B3, B6	T5, B3, B6	X	X	X	X	T5, B3, B5	T5, B3, B5	T5, B3, B5	X	X	T5, B3, B5	X
269	Industri Pembekuan Buah-buahan dan Sayuran	X	X	X	X	X	X	X	X	X	T5, B1, B4, B5, B6	T5, B1, B4, B5, B6	T5, B1, B4, B5, B6	T7	T5, B3, B6	T5, B3, B6	T5, B3, B6	X	X	X	X	T5, B3, B5	T5, B3, B5	T5, B3, B5	X	X	T5, B3, B5	X
270	Industri Pengolahan dan Pengawetan Buah-buahan dan Sayuran dalam Kaleng	X	X	X	X	X	X	X	X	X	T5, B1, B4, B5, B6	T5, B1, B4, B5, B6	T5, B1, B4, B5, B6	T7	T5, B3, B6	T5, B3, B6	T5, B3, B5 B6	X	X	X	X	T5, B3, B5	T5, B3, B5	T5, B3, B5	X	X	T5, B3, B5	X
271	Industri Pengolahan Sari Buah dan Sayuran	X	X	X	X	X	X	X	X	X	T5, B1, B4, B5, B6	T5, B1, B4, B5, B6	T5, B1, B4, B5, B6	T7	T5, B3, B6	T5, B3, B6	T5, B3, B5 B6	X	X	X	X	T5, B3, B5	T5, B3, B5	T5, B3, B5	X	X	T5, B3, B5	X
272	Industri Tempe Kedelai	X	X	X	X	X	X	X	X	X	T5, B1, B4, B5, B6	T5, B1, B4, B5, B6	T5, B1, B4, B5, B6	T7	T5, B3, B6	T3, T5, B1, B6, B5	T3, T5, B1, B6, B5	X	X	X	X	T5, B3, B5	T5, B3, B5	T5, B3, B5	X	X	T5, B3, B5	X
273	Industri Tahu Kedelai	X	X	X	X	X	X	X	X	X	T5, B1, B4, B5, B6	T5, B1, B4, B5, B6	T5, B1, B4, B5, B6	T7	T5, B3, B6	T3, T5, B1, B6, B5	T3, T5, B1, B6, B5	X	X	X	X	T5, B3, B5	T5, B3, B5	T5, B3, B5	X	X	T5, B3, B5	X
274	Industri Pengolahan dan Pengawetan Kedelai dan Kacang-kacangan Lainnya Selain Tahu dan Tempe	X	X	X	X	X	X	X	X	X	T5, B1, B4, B5, B6	T5, B1, B4, B5, B6	T5, B1, B4, B5, B6	T7	T5, B3, B6	T3, T5, B1, B6, B5	T3, T5, B1, B6, B5	X	X	X	X	T5, B3, B5	T5, B3, B5	T5, B3, B5	X	X	T5, B3, B5	X
275	Industri Pengolahan dan Pengawetan Lainnya Buah-buahan dan Sayuran Bukan Kacang-kacangan	X	X	X	X	X	X	X	X	X	T5, B1, B4, B5, B6	T5, B1, B4, B5, B6	T5, B1, B4, B5, B6	T7	T5, B3, B6	T3, T5, B1, B6, B5	T3, T5, B1, B6, B5	X	X	X	X	T5, B3, B5	T5, B3, B5	T5, B3, B5	X	X	T5, B3, B5	X
276	Industri Minyak Mentah dan Lemak Nabati	X	X	X	X	X	X	X	X	X	T5, B1, B4, B5, B6	T5, B1, B4, B5, B6	T5, B1, B4, B5, B6	T7	T5, B3, B6	T5, B3, B6	T5, B3, B6	X	X	X	X	T5, B3, B5	T5, B3, B5	T5, B3, B5	X	X	T5, B3, B5	X
277	Industri Margarine	X	X	X	X	X	X	X	X	X	T5, B1, B4, B5, B6	T5, B1, B4, B5, B6	T5, B1, B4, B5, B6	T7	T5, B3, B6	T5, B3, B6	T5, B3, B6	X	X	X	X	T5, B3, B5	T5, B3, B5	T5, B3, B5	X	X	T5, B3, B5	X
278	Industri Minyak Mentah dan Lemak Hewani Selain Ikan	X	X	X	X	X	X	X	X	X	T5, B1, B4, B5, B6	T5, B1, B4, B5, B6	T5, B1, B4, B5, B6	T7	T5, B3, B6	T5, B3, B6	T5, B3, B6	X	X	X	X	T5, B3, B5	T5, B3, B5	T5, B3, B5	X	X	T5, B3, B5	X
279	Industri Minyak Ikan	X	X	X	X	X	X	X	X	X	T5, B1, B4, B5, B6	T5, B1, B4, B5, B6	T5, B1, B4, B5, B6	T7	T5, B3, B6	T5, B3, B6	T5, B3, B6	X	X	X	X	T5, B3, B5	T5, B3, B5	T5, B3, B5	X	X	T5, B3, B5	X
280	Industri Minyak Goreng Bukan Minyak Kelapa dan Minyak Kelapa Sawit	X	X	X	X	X	X	X	X	X	T5, B1, B4, B5, B6	T5, B1, B4, B5, B6	T5, B1, B4, B5, B6	T7	T5, B3, B6	T5, B3, B6	T5, B3, B6	X	X	X	X	T5, B3, B5	T5, B3, B5	T5, B3, B5	X	X	T5, B3, B5	X
281	Industri Kopra	X	X	X	X	X	X	X	X	X	T5, B1, B4, B5, B6	T5, B1, B4, B5, B6	T5, B1, B4, B5, B6	T7	T5, B3, B6	T5, B3, B6	T5, B3, B6	X	X	X	X	T5, B3, B5	T5, B3, B5	T5, B3, B5	X	X	T5, B3, B5	X
282	Industri Minyak Mentah Kelapa	X	X	X	X	X	X	X	X	X	T5, B1, B4, B5, B6	T5, B1, B4, B5, B6	T5, B1, B4, B5, B6	T7	T5, B3, B6	T5, B3, B6	T5, B3, B6	X	X	X	X	T5, B3, B5	T5, B3, B5	T5, B3, B5	X	X	T5, B3, B5	X
283	Industri Minyak Goreng Kelapa	X	X	X	X	X	X	X	X	X	T5, B1, B4, B5, B6	T5, B1, B4, B5, B6	T5, B1, B4, B5, B6	T7	T5, B3, B6	T5, B3, B6	T5, B3, B6	X	X	X	X	T5, B3, B5	T5, B3, B5	T5, B3, B5	X	X	T5, B3, B5	X
284	Industri Pelet Kelapa	X	X	X	X	X	X	X	X	X	T5, B1, B4, B5, B6	T5, B1, B4, B5, B6	T5, B1, B4, B5, B6	T7	T5, B3, B6	T5, B3, B6	T5, B3, B6	X	X	X	X	T5, B3, B5	T5, B3, B5	T5, B3, B5	X	X	T5, B3, B5	X
285	Industri Minyak Mentah Kelapa Sawit (Crude Palm Oil)	X	X	X	X	X	X	X	X	X	T5, B1, B4, B5, B6	T5, B1, B4, B5, B6	T5, B1, B4, B5, B6	T7	T5, B3, B6	T5, B3, B6	T5, B3, B6	X	X	X	X	T5, B3, B5	T5, B3, B5	T5, B3, B5	X	X	T5, B3, B5	X
286	Industri Minyak Mentah Inti Kelapa Sawit (Crude Palm Kernel Oil)	X	X	X	X	X	X	X	X	X	T5, B1, B4, B5, B6	T5, B1, B4, B5, B6	T5, B1, B4, B5, B6	T7	T5, B3, B6	T5, B3, B6	T5, B3, B6	X	X	X	X	T5, B3, B5	T5, B3, B5	T5, B3, B5	X	X	T5, B3, B5	X
287	Industri Pemisahan/Fraksinasi Minyak Mentah Kelapa Sawit dan Minyak Mentah Inti Kelapa Sawit	X	X	X	X	X	X	X	X	X	T5, B1, B4, B5, B6	T5, B1, B4, B5, B6	T5, B1, B4, B5, B6	T7	T5, B3, B6	T5, B3, B6	T5, B3, B6	X	X	X	X	T5, B3, B5	T5, B3, B5	T5, B3, B5	X	X	T5, B3, B5	X
288	Industri Pemurnian Minyak Mentah Kelapa Sawit dan Minyak Mentah Inti Kelapa Sawit	X	X	X	X	X	X	X	X	X	T5, B1, B4, B5, B6	T5, B1, B4, B5, B6	T5, B1, B4, B5, B6	T7	T5, B3, B6	T5, B3, B6	T5, B3, B6	X	X	X	X	T5, B3, B5	T5, B3, B5	T5, B3, B5	X	X	T5, B3, B5	X
289	Industri Pemisahan/Fraksinasi Minyak Murni Kelapa Sawit	X	X	X	X	X	X	X	X	X	T5, B1, B4, B5, B6	T5, B1, B4, B5, B6	T5, B1, B4, B5, B6	T7	T5, B3, B6	T5, B3, B6	T5, B3, B6	X	X	X	X	T5, B3, B5	T5, B3, B5	T5, B3, B5	X	X	T5, B3, B5	X

Id Kegiatan	Nama Kegiatan	Zona Badan Air (BA)	Zona Perindungan Setempat (PS)	Zona Ruang Terbuka Hijau (RTH)					Zona Badan Jalan (BJ)	Zona Pertanian (P)			Zona Perikanan (IK)	Zona Kawasan Peruntukan Industri (KPI)	Zona Perumahan (R)				Zona Sarana Pelayanan Umum (SPU)				Zona Perdagangan dan Jasa (K)			Zona Perkantoran (KT)	Zona Peruntukan Lainnya (PL)		Zona Perumahan dan Keamanan (HK)
		Badan Air	Perindungan Setempat	Taman Kecamatan	Taman Kelurahan	Taman RW	Pernakaman	Jalur Hijau	Badan Jalan	Tanaman Pangan	Hortikultura	Peternakan	Perikanan Budi Daya	Kawasan Peruntukan Industri	Perumahan Kepadatan Tinggi	Perumahan Kepadatan Sedang	Perumahan Kepadatan Rendah	Sarana Pelayanan Umum Skala Kota	Sarana Pelayanan Umum Skala Kecamatan	Sarana Pelayanan Umum Skala Kelurahan	Sarana Pelayanan Umum Skala RW	Perdagangan dan Jasa Skala Kota	Perdagangan dan Jasa Skala WP	Perdagangan dan Jasa Skala SWP	Perkantoran	Instalasi Pengolahan Air Minum	Pergudangan	Perumahan dan Keamanan	
		BA	PS	RTH-3	RTH-4	RTH-5	RTH-7	RTH-8	BJ	P-1	P-2	P-4	IK-2	KPI	R-2	R-3	R-4	SPU-1	SPU-2	SPU-3	SPU-4	K-1	K-2	K-3	KT	PL-3	PL-6	HK	
290	Industri Pemisahan/Fraksinasi Minyak Murni Inti Kelapa Sawit	X	X	X	X	X	X	X	X	X	T5, B1, B4, B5, B6	T5, B1, B4, B5, B6	T5, B1, B4, B5, B6	T7	T5, B3, B6	T5, B3, B6	T5, B3, B6	X	X	X	X	T5, B3, B5	T5, B3, B5	T5, B3, B5	X	X	T5, B3, B5	X	
291	Industri Minyak Goreng Kelapa Sawit	X	X	X	X	X	X	X	X	X	T5, B1, B4, B5, B6	T5, B1, B4, B5, B6	T5, B1, B4, B5, B6	T7	T5, B3, B6	T5, B3, B6	T5, B3, B6	X	X	X	X	T5, B3, B5	T5, B3, B5	T5, B3, B5	X	X	T5, B3, B5	X	
292	Industri Minyak Mentah dan Lemak Nabati dan Hewani Lainnya	X	X	X	X	X	X	X	X	X	T5, B1, B4, B5, B6	T5, B1, B4, B5, B6	T5, B1, B4, B5, B6	T7	T5, B3, B6	T5, B3, B6	T5, B3, B6	X	X	X	X	T5, B3, B5	T5, B3, B5	T5, B3, B5	X	X	T5, B3, B5	X	
293	Industri Pengolahan Susu Segar dan Krim	X	X	X	X	X	X	X	X	X	T5, B1, B4, B5, B6	X	X	T7	T5, B3, B6	T5, B3, B6	T5, B3, B6	X	X	X	X	T5, B3, B5	T5, B3, B5	T5, B3, B5	X	X	T3, T5	X	
294	Industri Pengolahan Susu Bubuk dan Susu Kental	X	X	X	X	X	X	X	X	X	T5, B1, B4, B5, B6	X	X	T7	T5, B3, B5 B6	T5, B3, B5 B6	T5, B3, B5 B6	X	X	X	X	T5, B3, B5	T5, B3, B5	T5, B3, B5	X	X	T3, T5	X	
295	Industri Pengolahan Es Krim	X	X	X	X	X	X	X	X	X	T5, B1, B4, B5, B6	X	X	T7	T5, B3, B5 B6	T5, B3, B5 B6	T5, B3, B5 B6	X	X	X	X	T5, B3, B5	T5, B3, B5	T5, B3, B5	X	X	T3, T5	X	
296	Industri Pengolahan Es Sejenisnya yang dapat Dimakan (Bukan Es Batu dan Es Balok)	X	X	X	X	X	X	X	X	X	T5, B1, B4, B5, B6	X	X	T7	T5, B3, B5 B6	T5, B3, B5 B6	T5, B3, B5 B6	X	X	X	X	T5, B3, B5	T5, B3, B5	T5, B3, B5	X	X	T3, T5	X	
297	Industri Pengolahan Produk dari Susu Lainnya	X	X	X	X	X	X	X	X	X	T5, B1, B4, B5, B6	X	X	T7	T5, B3, B5 B6	T5, B3, B5 B6	T5, B3, B5 B6	X	X	X	X	T5, B3, B5	T5, B3, B5	T5, B3, B5	X	X	T3, T5	X	
298	Industri Penggilingan Gandum dan Serelia Lainnya	X	X	X	X	X	X	X	X	T3, T5, B1, B6	T5, B1, B4, B5, B6	X	X	B1	B3, T5	B3, T5	B3, T5	X	X	X	X	T5, B3, B5	T5, B3, B5	T5, B3, B5	X	X	T3, T5	X	
299	Industri Penggilingan Aneka Kacang (termasuk Leguminous)	X	X	X	X	X	X	X	X	T3, B1, B6	T5, B1, B4, B5, B6	X	X	B1	B3, T5	B3, T5	B3, T5	X	X	X	X	T5, B3, B5	T5, B3, B5	T5, B3, B5	X	X	T3, T5	X	
300	Industri Penggilingan Aneka Umbi dan Sayuran (termasuk Rhizoma)	X	X	X	X	X	X	X	X	T3, B1, B6	T5, B1, B4, B5, B6	X	X	B1	B3, T5	B3, T5	B3, T5	X	X	X	X	T5, B3, B5	T5, B3, B5	T5, B3, B5	X	X	T3, T5	X	
301	Industri Tepung Campuran dan Adonan Tepung	X	X	X	X	X	X	X	X	T5	T5, B1, B4, B5, B6	X	X	T7	T3, T5, B1, B6	T3, T5, B1, B6	T3, T5, B1, B6	X	X	X	X	T5, B3, B5	T5, B3, B5	T5, B3, B5	X	X	T3, T5	X	
302	Industri Makanan Sereal	X	X	X	X	X	X	X	X	T5	T5, B1, B4, B5, B6	X	X	T7	T3, T5, B1, B6	T3, T5, B1, B6	T3, T5, B1, B6	X	X	X	X	T5, B3	T5, B3	T5, B3	X	X	T3, T5	X	
303	Industri Tepung Terigu	X	X	X	X	X	X	X	X	T5	T5, B1, B4, B5, B6	X	X	T7	T3, T5, B1, B6	T3, T5, B1, B6	T3, T5, B1, B6	X	X	X	X	T5, B3	T5, B3	T5, B3	X	X	T3, T5	X	
304	Industri Pati Ubi Kayu	X	X	X	X	X	X	X	X	T5	T5, B1, B4, B5, B6	X	X	T7	T3, T5, B1, B6	T3, T5, B1, B6	T3, T5, B1, B6	X	X	X	X	T5, B3	T5, B3	T5, B3	X	X	T3, T5	X	
305	Industri Berbagai Macam Pati Palma	X	X	X	X	X	X	X	X	T5	T5, B1, B4, B5, B6	X	X	T7	T3, T5, B1, B6	T3, T5, B1, B6	T3, T5, B1, B6	X	X	X	X	T5, B3	T5, B3	T5, B3	X	X	T3, T5	X	
306	Industri Glukosa dan Sejenisnya	X	X	X	X	X	X	X	X	T5	T5, B1, B4, B5, B6	X	X	T7	T3, T5, B1, B6	T3, T5, B1, B6	T3, T5, B1, B6	X	X	X	X	T5, B3	T5, B3	T5, B3	X	X	T3, T5	X	
307	Industri Pati dan Produk Pati Lainnya	X	X	X	X	X	X	X	X	T5	T5, B1, B4, B5, B6	X	X	T7	T3, T5, B1, B6	T3, T5, B1, B6	T3, T5, B1, B6	X	X	X	X	T5, B3	T5, B3	T5, B3	X	X	T3, T5	X	
308	Industri Penggilingan Padi dan Penyosohan Beras	X	X	X	X	X	X	X	X	T5, B1, B6	T5, B1, B6	T3, T5, B1, B6	T3, T5, B1, B6	I	T1, T3, T5, T6, B1	T1, T3, T5, T6, B1	T5, T6, B1	X	X	X	X	T5, B3	T5, T6, B1	T5, T6, B1	X	X	T3, T5	X	
309	Industri Penggilingan dan Pembersihan Jagung	X	X	X	X	X	X	X	X	T3, T5, B2	T5, B1, B4, B5, B6	X	X	I	T1, T3, T5, T6, B1	T1, T3, T5, T6, B1	T5, T6, B1	X	X	X	X	T5, B3	T5, T6, B1	T5, T6, B1	X	X	T3, T5	X	
310	Industri Tepung Beras dan Tepung Jagung	X	X	X	X	X	X	X	X	T3, T5, B2	T5, B1, B4, B5, B6	X	X	T7	T1, T3, T5, T6, B1	T1, T3, T5, T6, B1	T5, T6, B1	X	X	X	X	T5, B3	T5, T6, B1	T5, T6, B1	X	X	T3, T5	X	
311	Industri Pati Beras dan Jagung	X	X	X	X	X	X	X	X	T3, T5, B2	T5, B1, B4, B5, B6	X	X	T7	T1, T3, T5, T6, B1	T1, T3, T5, T6, B1	T5, T6, B1	X	X	X	X	T5, B3	T5, B3	T5, B3	X	X	T3, T5	X	
312	Industri Pemanis dari Beras dan Jagung	X	X	X	X	X	X	X	X	T3, T5, B2	T5, B1, B4, B5, B6	X	X	T7	T1, T3, T5, T6, B1	T1, T3, T5, T6, B1	T5, T6, B1	X	X	X	X	T5, B3	T5, B3	T5, B3	X	X	T3, T5	X	

Id Kegiatan	Nama Kegiatan	Zona Badan Air (BA)	Zona Perlindungan Setempat (PS)	Zona Ruang Terbuka Hijau (RTH)				Zona Badan Jalan (BJ)	Zona Pertanian (P)			Zona Perikanan (IK)	Zona Kawasan Perumahan Industri (KPI)	Zona Perumahan (R)			Zona Sarana Pelayanan Umum (SPU)				Zona Perdagangan dan Jasa (K)			Zona Perkantoran (KT)	Zona Peruntukan Lainnya (PL)		Zona Perumahan dan Keamanan (HK)	
		Badan Air	Perlindungan Setempat	Taman Kecamatan	Taman Kelurahan	Taman RW	Pemukaman	Jalur Hijau	Badan Jalan	Tanaman Pangan	Hortikultura	Peternakan	Perikanan Budi Daya	Kawasan Peruntukan Industri	Perumahan Kepadatan Tinggi	Perumahan Kepadatan Sedang	Perumahan Kepadatan Rendah	Sarana Pelayanan Umum Skala Kota	Sarana Pelayanan Umum Skala Kecamatan	Sarana Pelayanan Umum Skala Kelurahan	Sarana Pelayanan Umum Skala RW	Perdagangan dan Jasa Skala Kota	Perdagangan dan Jasa Skala WP	Perdagangan dan Jasa Skala SWP	Perkantoran	Instalasi Pengolahan Air Minum	Pergudangan	Perumahan dan Keamanan
		BA	PS	RTH-3	RTH-4	RTH-5	RTH-7	RTH-8	BJ	P-1	P-2	P-4	IK-2	KPI	R-2	R-3	R-4	SPU-1	SPU-2	SPU-3	SPU-4	K-1	K-2	K-3	KT	PL-3	PL-6	HK
313	Industri Minyak dari Jagung dan Beras	X	X	X	X	X	X	X	X	T3, T5, B2	T5, B1, B4, B5, B6	X	X	T7	T3, T5, B1, B6	T3, T5, B1, B6	T3, T5, B1, B6, B5	X	X	X	X	T3, T5, B1, B6	T3, T5, B1, B6	T3, T5, B1, B6	X	X	T3, T5	X
314	Industri Produk Roti dan Kue	X	X	X	X	X	X	X	X	X	T5, B1, B4, B5, B6	T5, B1, B4, B5, B6	T5, B1, B4, B5, B6	T7	T5, B3	T3, T5, B1, B6	T3, T5, B1, B6, B5	X	X	X	X	T3, T5, B1, B6	T3, T5, B1, B6	T3, T5, B1, B6	X	X	T3, T5, B1, B6	X
315	Industri Gula Pasir	X	X	X	X	X	X	X	X	X	T5, B1, B4, B5, B6	T5, B1, B4, B5, B6	T5, B1, B4, B5, B6	T7	T5, B3	T3, T5, B1, B6	T3, T5, B1, B6, B5	X	X	X	X	T5, B3	T5, B3	T5, B3	X	X	T5, B3	X
316	Industri Gula Merah	X	X	X	X	X	X	X	X	X	T5, B1, B4, B5, B6	T5, B1, B4, B5, B6	T5, B1, B4, B5, B6	T7	T5, B3	T3, T5, B1, B6	T3, T5, B1, B6, B5	X	X	X	X	T5, B3	T5, B3	T5, B3	X	X	T5, B3	X
317	Industri Sirop	X	X	X	X	X	X	X	X	X	T5, B1, B4, B5, B6	T5, B1, B4, B5, B6	T5, B1, B4, B5, B6	T7	T5, B3	T3, T5, B1, B6	T3, T5, B1, B6, B5	X	X	X	X	T5, B3	T5, B3	T5, B3	X	X	T5, B3	X
318	Industri Pengolahan Gula Lainnya Bukan Sirop	X	X	X	X	X	X	X	X	X	T5, B1, B4, B5, B6	T5, B1, B4, B5, B6	T5, B1, B4, B5, B6	T7	T5, B3	T3, T5, B1, B6	T3, T5, B1, B6, B5	X	X	X	X	T5, B3	T5, B3	T5, B3	X	X	T5, B3	X
319	Industri Kakao	X	X	X	X	X	X	X	X	X	T5, B1, B4, B5, B6	T5, B1, B4, B5, B6	T5, B1, B4, B5, B6	T7	T5, B3	T3, T5, B1, B6	T3, T5, B1, B6, B5	X	X	X	X	T5, B3	T5, B3	T5, B3	X	X	T5, B3	X
320	Industri Makanan dari Cokelat dan Kembang Gula dari Cokelat	X	X	X	X	X	X	X	X	X	T5, B1, B4, B5, B6	T5, B1, B4, B5, B6	T5, B1, B4, B5, B6	T7	T5, B3	T3, T5, B1, B6	T3, T5, B1, B6, B5	X	X	X	X	T3, T5, B1, B6	T3, T5, B1, B6	T3, T5, B1, B6	X	X	T3, T5, B1, B6	X
321	Industri Manisan Buah-buahan dan Sayuran Kering	X	X	X	X	X	X	X	X	X	T5, B1, B4, B5, B6	T5, B1, B4, B5, B6	T5, B1, B4, B5, B6	T7	T5, B3	T3, T5, B1, B6	T3, T5, B1, B6, B5	X	X	X	X	T3, T5, B1, B6	T3, T5, B1, B6	T3, T5, B1, B6	X	X	T3, T5, B1, B6	X
322	Industri Kembang Gula	X	X	X	X	X	X	X	X	X	T5, B1, B4, B5, B6	T5, B1, B4, B5, B6	T5, B1, B4, B5, B6	T7	T5, B3	T3, T5, B1, B6	T3, T5, B1, B6, B5	X	X	X	X	T5, B3	T5, B3	T5, B3	X	X	T5, B3	X
323	Industri Kembang Gula Lainnya	X	X	X	X	X	X	X	X	X	T5, B1, B4, B5, B6	T5, B1, B4, B5, B6	T5, B1, B4, B5, B6	T7	T5, B3	T3, T5, B1, B6	T3, T5, B1, B6, B5	X	X	X	X	T5, B3	T5, B3	T5, B3	X	X	T5, B3	X
324	Industri Makaroni, Mie, dan Produk Sejenisnya	X	X	X	X	X	X	X	X	X	T5, B1, B4, B5, B6	T5, B1, B4, B5, B6	T5, B1, B4, B5, B6	T7	T5, B3	T3, T5, B1, B6	T3, T5, B1, B6, B5	X	X	X	X	T5, B3	T5, B3	T5, B3	X	X	T5, B3	X
325	Industri Makanan dan Masakan Olahhan	X	X	X	X	X	X	X	X	X	T5, B1, B4, B5, B6	T5, B1, B4, B5, B6	T5, B1, B4, B5, B6	T7	T5, B3	T3, T5, B1, B6	T3, T5, B1, B6, B5	X	X	X	X	T3, T5, B1, B6	T3, T5, B1, B6	T3, T5, B1, B6	X	X	T3, T5, B1, B6	X
326	Industri Pengolahan Kopi	X	X	X	X	X	X	X	X	X	T5, B1, B4, B5, B6	T5, B1, B4, B5, B6	T5, B1, B4, B5, B6	T7	T5, B3	T3, T5, B1, B6	T3, T5, B1, B6, B5	X	X	X	X	T3, T5, B1, B6	T3, T5, B1, B6	T3, T5, B1, B6	X	X	T3, T5, B1, B6	X
327	Industri Pengolahan Herbal ( <i>Herb Infusion</i> )	X	X	X	X	X	X	X	X	X	T5, B1, B4, B5, B6	T5, B1, B4, B5, B6	T5, B1, B4, B5, B6	T7	T5, B3	T3, T5, B1, B6	T3, T5, B1, B6, B5	X	X	X	X	T5, B3	T5, B3	T5, B3	X	X	T5, B3	X
328	Industri Pengolahan Teh	X	X	X	X	X	X	X	X	X	T5, B1, B4, B5, B6	T5, B1, B4, B5, B6	T5, B1, B4, B5, B6	T7	T5, B3	T3, T5, B1, B6	T3, T5, B1, B6, B5	X	X	X	X	T3, T5, B1, B6	T3, T5, B1, B6	T3, T5, B1, B6	X	X	T3, T5, B1, B6	X
329	Industri Kecap	X	X	X	X	X	X	X	X	X	T5, B1, B4, B5, B6	T5, B1, B4, B5, B6	T5, B1, B4, B5, B6	T7	T5, B3	T3, T5, B1, B6	T3, T5, B1, B6, B5	X	X	X	X	T5, B3, B6	T5, B3, B6	T5, B3, B6	X	X	T5, B3, B6	X
330	Industri Bumbu Masak dan Penyedap Masakan	X	X	X	X	X	X	X	X	X	T5, B1, B4, B5, B6	T5, B1, B4, B5, B6	T5, B1, B4, B5, B6	T7	T5, B3	T3, T5, B1, B6	T3, T5, B1, B6, B5	X	X	X	X	T5, B3	T5, B3	T5, B3	X	X	T5, B3	X
331	Industri Produk Masak dari Kelapa	X	X	X	X	X	X	X	X	X	T5, B1, B4, B5, B6	T5, B1, B4, B5, B6	T5, B1, B4, B5, B6	T7	T5, B3	T3, T5, B1, B6	T3, T5, B1, B6, B5	X	X	X	X	T5, B3	T5, B3	T5, B3	X	X	T5, B3	X
332	Industri Pengolahan Garam	X	X	X	X	X	X	X	X	X	T5, B1, B4, B5, B6	T5, B1, B4, B5, B6	T5, B1, B4, B5, B6	T7	T5, B3	T3, T5, B1, B6	T3, T5, B1, B6, B5	X	X	X	X	T5, B3	T5, B3	T5, B3	X	X	T5, B3	X
333	Industri Produk Masak Lainnya	X	X	X	X	X	X	X	X	X	T5, B1, B4, B5, B6	T5, B1, B4, B5, B6	T5, B1, B4, B5, B6	T7	T5, B3	T3, T5, B1, B6	T3, T5, B1, B6, B5	X	X	X	X	T3, T5, B1, B6	T3, T5, B1, B6	T3, T5, B1, B6	X	X	T3, T5, B1, B6	X
334	Industri Makanan Bayi	X	X	X	X	X	X	X	X	X	T5, B1, B4, B5, B6	T5, B1, B4, B5, B6	T5, B1, B4, B5, B6	T7	T5, B3	T3, T5, B1, B6	T3, T5, B1, B6, B5	X	X	X	X	T5, B3	T5, B3	T5, B3	X	X	T5, B3	X
335	Industri Kue Basah	X	X	X	X	X	X	X	X	X	T5, B1, B4, B5, B6	T5, B1, B4, B5, B6	T5, B1, B4, B5, B6	T7	T5, B3	T3, T5, B1, B6	T3, T5, B1, B6, B5	X	X	X	X	T3, T5, B1, B6	T3, T5, B1, B6	T3, T5, B1, B6	X	X	T3, T5, B1, B6	X

Id Kegiatan	Nama Kegiatan	Zona Badan Air (BA)	Zona Perindungan Setempat (PS)	Zona Ruang Terbuka Hijau (RTH)					Zona Badan Jalan (BJ)	Zona Pertanian (P)			Zona Perikanan (IK)	Zona Kawasan Perumahan Industri (KPI)	Zona Perumahan (R)				Zona Sarana Pelayanan Umum (SPU)				Zona Perdagangan dan Jasa (K)			Zona Perkantoran (KT)	Zona Perumahan Lainnya (PL)		Zona Perumahan dan Keamanan (HK)				
		Badan Air	Perindungan Setempat	Taman Kecamatan	Taman Kelurahan	Taman RW	Pemukaman	Jalur Hijau	Badan Jalan	Tanaman Pangan	Hortikultura	Peternakan	Perikanan Budi Daya	Kawasan Perumahan Industri	Perumahan Kepadatan Tinggi	Perumahan Kepadatan Sedang	Perumahan Kepadatan Rendah	Sarana Pelayanan Umum Skala Kota	Sarana Pelayanan Umum Skala Kecamatan	Sarana Pelayanan Umum Skala Kelurahan	Sarana Pelayanan Umum Skala RW	Perdagangan dan Jasa Skala Kota	Perdagangan dan Jasa Skala WP	Perdagangan dan Jasa Skala SWP	Perkantoran	Instalasi Pengolahan Air Minum	Pergudangan	Perumahan dan Keamanan					
		BA	PS	RTH-3	RTH-4	RTH-5	RTH-7	RTH-8	BJ	P-1	P-2	P-4	IK-2	KPI	R-2	R-3	R-4	SPU-1	SPU-2	SPU-3	SPU-4	K-1	K-2	K-3	KT	PL-3	PL-6	HK					
336	Industri Makanan dari Kedele dan Kacang-kacangan Lainnya Bukap Kecap, Tempe dan Tahu	X	X	X	X	X	X	X	X	X	T5, B1, B4, B5, B6	T5, B1, B4, B5, B6	T5, B1, B4, B5, B6	T7	T5, B3	T3, T5, B1, B6	T3, T5, B1, B6, B5	X	X	X	X	T3, T5, B1, B6	T3, T5, B1, B6	T3, T5, B1, B6	X	X	T3, T5, B1, B6	X					
337	Industri Kerupuk, Kripik, Peyek, dan sejenisnya	X	X	X	X	X	X	X	X	X	T5, B1, B4, B5, B6	T5, B1, B4, B5, B6	T5, B1, B4, B5, B6	T7	T5, B3	T3, T5, B1, B6	T3, T5, B1, B6, B5	X	X	X	X	T3, T5, B1, B6	T3, T5, B1, B6	T3, T5, B1, B6	X	X	T3, T5, B1, B6	X					
338	Industri Krimer Nabati	X	X	X	X	X	X	X	X	X	T5, B1, B4, B5, B6	T5, B1, B4, B5, B6	T5, B1, B4, B5, B6	T7	T5, B3	T3, T5, B1, B6	T3, T5, B1, B6, B5	X	X	X	X	T5, B3	T5, B3	T5, B3	X	X	T5, B3	X					
339	Industri Dodol	X	X	X	X	X	X	X	X	X	T5, B1, B4, B5, B6	T5, B1, B4, B5, B6	T5, B1, B4, B5, B6	T7	T5, B3	T3, T5, B1, B6	T3, T5, B1, B6, B5	X	X	X	X	T3, T5, B1, B6	T3, T5, B1, B6	T3, T5, B1, B6	X	X	T3, T5, B1, B6	X					
340	Industri Produk Makanan Lainnya	X	X	X	X	X	X	X	X	X	T5, B1, B4, B5, B6	T5, B1, B4, B5, B6	T5, B1, B4, B5, B6	T7	T5, B3	T3, T5, B1, B6	T3, T5, B1, B6, B5	X	X	X	X	T5, B3	T5, B3	T5, B3	X	X	T5, B3	X					
341	Industri Ransum Makanan Hewan	X	X	X	X	X	X	X	X	T5, B1	T5, B1, B4, B5, B6	T5, B1, B4, B5, B6	T5, B1, B4, B5, B6	T7	T5, B3	T3, T5, B1, B6	T3, T5, B1, B6, B5	X	X	X	X	T5, B3, B6	T5, B3, B6	T5, B3, B6	X	X	T5, B3, B6	X					
342	Industri Konsentrat Makanan Hewan	X	X	X	X	X	X	X	X	T5, B1	T5, B1, B4, B5, B6	T5, B1, B4, B5, B6	T7	T5, B3	T3, T5, B1, B6	T3, T5, B1, B6, B5	X	X	X	X	T5, B3, B6	T5, B3, B6	T5, B3, B6	X	X	T5, B3, B6	X						
343	Industri Minuman Beralkohol Hasil Destilasi	X	X	X	X	X	X	X	X	X	X	X	X	X	X	X	X	X	X	X	X	X	X	X	X	X	X	X					
344	Industri Minuman Beralkohol Hasil Fermentasi Anggur dan Hasil Pertanian Lainnya	X	X	X	X	X	X	X	X	X	X	X	X	X	X	X	X	X	X	X	X	X	X	X	X	X	X	X					
345	Industri Minuman Beralkohol Hasil Fermentasi Malt	X	X	X	X	X	X	X	X	X	X	X	X	X	X	X	X	X	X	X	X	X	X	X	X	X	X	X					
346	Industri Malt	X	X	X	X	X	X	X	X	X	T5, B1, B4, B5, B6	X	X	T7	T2, T4, T5, B6	T2, T4, T5, B6	T3, T5, B1, B6, B5	T5, B6	T5, B6	T5, B6	T5, B6	T5, B6	T5, B6	T5, B6	T5, B6	T5, B6	T5, B6	T5, B6	X	T5, B1	T5, B1	X	
347	Industri Minuman Ringan	X	X	X	X	X	X	X	X	X	T5, B1, B4, B5, B6	X	X	T7	T2, T4, T5, B6	T2, T4, T5, B6	T3, T5, B1, B6, B5	T5, B6	T5, B6	T5, B6	T5, B6	T5, B6	T5, B6	T5, B6	T5, B6	T5, B6	T5, B6	T5, B6	T5, B6	T5, B1	T5, B1	X	
348	Industri Air Minum dan Air Mineral	X	X	X	X	X	X	X	X	X	T5, B1, B4, B5, B6	X	X	T7	T5, B6	T5, B6	T3, T5, B1, B6, B5	T5, B6	T5, B6	T5, B6	T5, B6	T5, B6	T5, B6	T5, B6	T5, B6	T5, B6	T5, B6	T5, B6	T5, B6	T5, B1	T5, B1	X	
349	Industri Air Kemasan	X	X	X	X	X	X	X	X	X	T5, B1, B4, B5, B6	X	X	T7	T2, T4, T5, B6	T2, T4, T5, B6	T2, T4, T5, B6	T5, B6	T5, B6	T5, B6	T5, B6	T5, B6	T2, T4, T5, B6	T2, T4, T5, B6	T2, T4, T5, B6	X	T5, B1	T5, B1	T5, B1	X			
350	Industri Air Minum Isi Ulang	X	X	X	X	X	X	X	X	X	T5, B1, B4, B5, B6	X	X	T7	T2, T4, T5, B6	T2, T4, T5, B6	T2, T4, T5, B6	T5, B6	T5, B6	T5, B6	T5, B6	T5, B6	T2, T4, T5, B6	T2, T4, T5, B6	T2, T4, T5, B6	X	T5, B1	T5, B1	T5, B1	X			
351	Industri Minuman Lainnya	X	X	X	X	X	X	X	X	X	T5, B1, B4, B5, B6	X	X	T7	T2, T4, T5, B6	T2, T4, T5, B6	T2, T4, T5, B6	T5, B6	T5, B6	T5, B6	T5, B6	T5, B6	T2, T4, T5, B6	T2, T4, T5, B6	T2, T4, T5, B6	X	T5, B1	T5, B1	T5, B1	X			
352	Industri Sigaret Kretek Tangan	X	X	X	X	X	X	X	X	X	T5, B1, B4, B5, B6	X	X	T7	T3, T5, B1, B6, B4, B5	T3, T5, B1, B6, B4, B5	T3, T5, B1, B6, B5	T5, B2, B5, B6	T5, B2, B5, B6	T5, B2, B5, B6	T5, B2, B5, B6	T5, B3, B5	T5, B3, B5	T5, B3, B5	X	X	T5, B3, B5	X					
353	Industri Rokok Putih	X	X	X	X	X	X	X	X	X	T5, B1, B4, B5, B6	X	X	T5	T3, T5, B1, B6, B4, B5	T3, T5, B1, B6, B4, B5	T3, T5, B1, B6, B5	T5, B2, B5, B6	T5, B2, B5, B6	T5, B2, B5, B6	T5, B2, B5, B6	T5, B3, B5	T5, B3, B5	T5, B3, B5	X	X	T5, B3, B5	X					
354	Industri Sigaret Kretek Mesin	X	X	X	X	X	X	X	X	X	T5, B1, B4, B5, B6	X	X	T5	T3, T5, B1, B6, B4, B5	T3, T5, B1, B6, B4, B5	T3, T5, B1, B6, B5	T5, B2, B5, B6	T5, B2, B5, B6	T5, B2, B5, B6	T5, B2, B5, B6	T5, B3, B5	T5, B3, B5	T5, B3, B5	X	X	T5, B3, B5	X					
355	Industri Rokok Lainnya	X	X	X	X	X	X	X	X	X	T5, B1, B4, B5, B6	X	X	T5	T3, T5, B1, B6, B4, B5	T3, T5, B1, B6, B4, B5	T3, T5, B1, B6, B5	T5, B2, B5, B6	T5, B2, B5, B6	T5, B2, B5, B6	T5, B2, B5, B6	T5, B3, B5	T5, B3, B5	T5, B3, B5	X	X	T5, B3, B5	X					
356	Industri Pengeringan dan Pengolahan Tembakau	X	X	X	X	X	X	X	X	X	T5, B1, B4, B5, B6	X	X	T5	T3, T5, B1, B6, B4, B5	T3, T5, B1, B6, B4, B5	T3, T5, B1, B6, B5	T5, B2, B5, B6	T5, B2, B5, B6	T5, B2, B5, B6	T5, B2, B5, B6	T5, B3, B5	T5, B3, B5	T5, B3, B5	X	X	T5, B3, B5	X					
357	Industri Bumbu Rokok serta Kelengkapan Rokok Lainnya	X	X	X	X	X	X	X	X	X	T5, B1, B4, B5, B6	X	X	T5	T3, T5, B1, B6, B4, B5	T3, T5, B1, B6, B4, B5	T3, T5, B1, B6, B5	T5, B2, B5, B6	T5, B2, B5, B6	T5, B2, B5, B6	T5, B2, B5, B6	T5, B3, B5	T5, B3, B5	T5, B3, B5	X	X	T5, B3, B5	X					
358	Industri Persiapan Serat Tekstil	X	X	X	X	X	X	X	X	X	T5, B1, B4, B5, B6	X	X	T7	T3, T5, B1, B6, B4, B5	T3, T5, B1, B6, B4, B5	T3, T5, B1, B6, B5	T5, B2, B5, B6	T5, B2, B5, B6	T5, B2, B5, B6	T5, B2, B5, B6	T5, B2, B5, B6	T5, B2, B5, B6	T5, B2, B5, B6	T5, B2, B5, B6	T5, B2, B5, B6	T5, B2, B5, B6	T5, B2, B5, B6	X	X	T5, B2, B5, B6	X	
359	Industri Pemintalan Benang	X	X	X	X	X	X	X	X	X	T5, B1, B4, B5, B6	X	X	T7	T3, T5, B1, B6, B4, B5	T3, T5, B1, B6, B4, B5	T3, T5, B1, B6, B5	T5, B2, B5, B6	T5, B2, B5, B6	T5, B2, B5, B6	T5, B2, B5, B6	T5, B2, B5, B6	T5, B2, B5, B6	T5, B2, B5, B6	T5, B2, B5, B6	T5, B2, B5, B6	T5, B2, B5, B6	T5, B2, B5, B6	T5, B2, B5, B6	X	X	T5, B2, B5, B6	X

Id Kegiatan	Nama Kegiatan	Zona Badan Air (BA)	Zona Perlindungan Setempat (PS)	Zona Ruang Terbuka Hijau (RTH)				Zona Badan Jalan (BJ)	Zona Pertanian (P)			Zona Perikanan (IK)	Zona Kawasan Perindustrian (KPI)	Zona Perumahan (R)			Zona Sarana Pelayanan Umum (SPU)				Zona Perdagangan dan Jasa (K)			Zona Perkantoran (KT)	Zona Peruntukan Lainnya (PL)		Zona Perumahan dan Keamanan (HK)	
		Badan Air	Perlindungan Setempat	Taman Kecamatan	Taman Kelurahan	Taman RW	Pemukaman	Jalur Hijau	Badan Jalan	Tanaman Pangan	Hortikultura	Peternakan	Perikanan Budi Daya	Kawasan Perindustrian	Perumahan Kepadatan Tinggi	Perumahan Kepadatan Sedang	Perumahan Kepadatan Rendah	Sarana Pelayanan Umum Skala Kota	Sarana Pelayanan Umum Skala Kecamatan	Sarana Pelayanan Umum Skala Kelurahan	Sarana Pelayanan Umum Skala RW	Perdagangan dan Jasa Skala Kota	Perdagangan dan Jasa Skala WP	Perdagangan dan Jasa Skala SWP	Perkantoran	Instalasi Pengolahan Air Minum	Pergudangan	Perumahan dan Keamanan
		BA	PS	RTH-3	RTH-4	RTH-5	RTH-7	RTH-8	BJ	P-1	P-2	P-4	IK-2	KPI	R-2	R-3	R-4	SPU-1	SPU-2	SPU-3	SPU-4	K-1	K-2	K-3	KT	PL-3	PL-6	HK
360	Industri Pemintalan Benang Jahit	X	X	X	X	X	X	X	X	X	T5, B1, B4, B5, B6	X	X	T7	T3, T5, B1, B6, B4, B5	T3, T5, B1, B6, B4, B5	T3, T5, B1, B6, B5	T5, B2, B5, B6	T5, B2, B5, B6	T5, B2, B5, B6	T5, B2, B5, B6	T5, B2, B5, B6	T5, B2, B5, B6	T5, B2, B5, B6	X	X	T5, B2, B5, B6	X
361	Industri Pertununan (Bukan Pertununan Karung Goni dan Karung Lainnya)	X	X	X	X	X	X	X	X	X	T5, B1, B4, B5, B6	X	X	T7	T3, T5, B1, B6, B4, B5	T3, T5, B1, B6, B4, B5	T3, T5, B1, B6, B5	T5, B2, B5, B6	T5, B2, B5, B6	T5, B2, B5, B6	T5, B2, B5, B6	T5, B2, B5, B6	T5, B2, B5, B6	T5, B2, B5, B6	X	X	T5, B2, B5, B6	X
362	Industri Kain Tenun Ikat	X	X	X	X	X	X	X	X	X	T5, B1, B4, B5, B6	X	X	T7	T3, T5, B1, B6, B4, B5	T3, T5, B1, B6, B5	T3, T5, B1, B6, B5	T5, B2, B5, B6	T5, B2, B5, B6	T5, B2, B5, B6	T5, B2, B5, B6	T5, B2, B5, B6	T5, B2, B5, B6	T5, B2, B5, B6	X	X	T5, B2, B5, B6	X
363	Industri Bulu Tiruan Tenunan	X	X	X	X	X	X	X	X	X	T5, B1, B4, B5, B6	X	X	T7	T3, T5, B1, B6, B4, B5	T3, T5, B1, B6, B5	T3, T5, B1, B6, B5	T5, B2, B5, B6	T5, B2, B5, B6	T5, B2, B5, B6	T5, B2, B5, B6	T5, B2, B5, B6	T5, B2, B5, B6	T5, B2, B5, B6	X	X	T5, B2, B5, B6	X
364	Industri Penyempurnaan Benang	X	X	X	X	X	X	X	X	X	T5, B1, B4, B5, B6	X	X	T7	T3, T5, B1, B6, B4, B5	T3, T5, B1, B6, B5	T3, T5, B1, B6, B5	T5, B2, B5, B6	T5, B2, B5, B6	T5, B2, B5, B6	T5, B2, B5, B6	T5, B2, B5, B6	T5, B2, B5, B6	T5, B2, B5, B6	X	X	T5, B2, B5, B6	X
365	Industri Penyempurnaan Kain	X	X	X	X	X	X	X	X	X	T5, B1, B4, B5, B6	X	X	T7	T3, T5, B1, B6, B4, B5	T3, T5, B1, B6, B5	T3, T5, B1, B6, B5	T5, B2, B5, B6	T5, B2, B5, B6	T5, B2, B5, B6	T5, B2, B5, B6	T5, B2, B5, B6	T5, B2, B5, B6	T5, B2, B5, B6	X	X	T5, B2, B5, B6	X
366	Industri Pencetakan Kain	X	X	X	X	X	X	X	X	X	T5, B1, B4, B5, B6	X	X	T7	T3, T5, B1, B6, B4, B5	T3, T5, B1, B6, B5	T3, T5, B1, B6, B5	T5, B2, B5, B6	T5, B2, B5, B6	T5, B2, B5, B6	T5, B2, B5, B6	T5, B2, B5, B6	T5, B2, B5, B6	T5, B2, B5, B6	X	X	T5, B2, B5, B6	X
367	Industri Batik	X	X	X	X	X	X	X	X	X	T5, B1, B4, B5, B6	X	X	T7	T3, T5, B1, B6, B4, B5	T3, T5, B1, B6, B5	T3, T5, B1, B6, B5	T5, B2, B5, B6	T5, B2, B5, B6	T5, B2, B5, B6	T5, B2, B5, B6	T5, B2, B5, B6	T5, B2, B5, B6	T5, B2, B5, B6	X	X	T5, B2, B5, B6	X
368	Industri Kain Rajutan	X	X	X	X	X	X	X	X	X	T5, B1, B4, B5, B6	X	X	T7	T3, T5, B1, B6, B4, B5	T3, T5, B1, B6, B5	T3, T5, B1, B6, B5	T5, B2, B5, B6	T5, B2, B5, B6	T5, B2, B5, B6	T5, B2, B5, B6	T5, B2, B5, B6	T5, B2, B5, B6	T5, B2, B5, B6	X	X	T5, B2, B5, B6	X
369	Industri Kain Sulaman	X	X	X	X	X	X	X	X	X	T5, B1, B4, B5, B6	X	X	T7	T3, T5, B1, B6, B4, B5	T3, T5, B1, B6, B5	T3, T5, B1, B6, B5	T5, B2, B5, B6	T5, B2, B5, B6	T5, B2, B5, B6	T5, B2, B5, B6	T5, B2, B5, B6	T5, B2, B5, B6	T5, B2, B5, B6	X	X	T5, B2, B5, B6	X
370	Industri Bulu Tiruan Rajutan	X	X	X	X	X	X	X	X	X	T5, B1, B4, B5, B6	X	X	T7	T3, T5, B1, B6, B4, B5	T3, T5, B1, B6, B5	T3, T5, B1, B6, B5	T5, B2, B5, B6	T5, B2, B5, B6	T5, B2, B5, B6	T5, B2, B5, B6	T5, B2, B5, B6	T5, B2, B5, B6	T5, B2, B5, B6	X	X	T5, B2, B5, B6	X
371	Industri Barang Jadi Tekstil untuk Keperluan Rumah Tangga	X	X	X	X	X	X	X	X	X	T5, B1, B4, B5, B6	X	X	T7	T3, T5, B1, B6, B4, B5	T3, T5, B1, B6, B5	T3, T5, B1, B6, B5	T5, B2, B5, B6	T5, B2, B5, B6	T5, B2, B5, B6	T5, B2, B5, B6	T5, B2, B5, B6	T5, B2, B5, B6	T5, B2, B5, B6	X	X	T5, B2, B5, B6	X
372	Industri Barang Jadi Tekstil Sulaman	X	X	X	X	X	X	X	X	X	T5, B1, B4, B5, B6	X	X	T7	T3, T5, B1, B6, B4, B5	T3, T5, B1, B6, B5	T3, T5, B1, B6, B5	T5, B2, B5, B6	T5, B2, B5, B6	T5, B2, B5, B6	T5, B2, B5, B6	T5, B2, B5, B6	T5, B2, B5, B6	T5, B2, B5, B6	X	X	T5, B2, B5, B6	X
373	Industri Bantal dan Sejenisnya	X	X	X	X	X	X	X	X	X	T5, B1, B4, B5, B6	X	X	T7	T3, T5, B1, B6, B4, B5	T3, T5, B1, B6, B5	T3, T5, B1, B6, B5	T5, B2, B5, B6	T5, B2, B5, B6	T5, B2, B5, B6	T5, B2, B5, B6	T5, B2, B5, B6	T5, B2, B5, B6	T5, B2, B5, B6	X	X	T5, B2, B5, B6	X
374	Industri Barang Jadi Rajutan dan Sulaman	X	X	X	X	X	X	X	X	X	T5, B1, B4, B5, B6	X	X	T7	T3, T5, B1, B6, B4, B5	T3, T5, B1, B6, B5	T3, T5, B1, B6, B5	T5, B2, B5, B6	T5, B2, B5, B6	T5, B2, B5, B6	T5, B2, B5, B6	T5, B2, B5, B6	T5, B2, B5, B6	T5, B2, B5, B6	X	X	T5, B2, B5, B6	X
375	Industri Karung Goni	X	X	X	X	X	X	X	X	X	T5, B1, B4, B5, B6	X	X	T7	T3, T5, B1, B6, B4, B5	T3, T5, B1, B6, B5	T3, T5, B1, B6, B5	T5, B2, B5, B6	T5, B2, B5, B6	T5, B2, B5, B6	T5, B2, B5, B6	T5, B2, B5, B6	T5, B2, B5, B6	T5, B2, B5, B6	X	X	T5, B2, B5, B6	X
376	Industri Karung Bukan Goni	X	X	X	X	X	X	X	X	X	T5, B1, B4, B5, B6	X	X	T7	T3, T5, B1, B6, B4, B5	T3, T5, B1, B6, B5	T3, T5, B1, B6, B5	T5, B2, B5, B6	T5, B2, B5, B6	T5, B2, B5, B6	T5, B2, B5, B6	T5, B2, B5, B6	T5, B2, B5, B6	T5, B2, B5, B6	X	X	T5, B2, B5, B6	X
377	Industri Barang Jadi Tekstil Lainnya	X	X	X	X	X	X	X	X	X	T5, B1, B4, B5, B6	X	X	T7	T3, T5, B1, B6, B4, B5	T3, T5, B1, B6, B5	T3, T5, B1, B6, B5	T5, B2, B5, B6	T5, B2, B5, B6	T5, B2, B5, B6	T5, B2, B5, B6	T5, B2, B5, B6	T5, B2, B5, B6	T5, B2, B5, B6	X	X	T5, B2, B5, B6	X
378	Industri Karpet dan Permadani	X	X	X	X	X	X	X	X	X	T5, B1, B4, B5, B6	X	X	T7	T3, T5, B1, B6, B4, B5	T3, T5, B1, B6, B5	T3, T5, B1, B6, B5	T5, B2, B5, B6	T5, B2, B5, B6	T5, B2, B5, B6	T5, B2, B5, B6	T5, B2, B5, B6	T5, B2, B5, B6	T5, B2, B5, B6	X	X	T5, B2, B5, B6	X
379	Industri Tali	X	X	X	X	X	X	X	X	X	T5, B1, B4, B5, B6	X	X	T7	T3, T5, B1, B6, B4, B5	T3, T5, B1, B6, B5	T3, T5, B1, B6, B5	T5, B2, B5, B6	T5, B2, B5, B6	T5, B2, B5, B6	T5, B2, B5, B6	T5, B2, B5, B6	T5, B2, B5, B6	T5, B2, B5, B6	X	X	T5, B2, B5, B6	X
380	Industri Barang dari Tali	X	X	X	X	X	X	X	X	X	T5, B1, B4, B5, B6	X	X	T7	T3, T5, B1, B6, B4, B5	T3, T5, B1, B6, B5	T3, T5, B1, B6, B5	T5, B2, B5, B6	T5, B2, B5, B6	T5, B2, B5, B6	T5, B2, B5, B6	T5, B2, B5, B6	T5, B2, B5, B6	T5, B2, B5, B6	X	X	T5, B2, B5, B6	X
381	Industri Kain Pita ( <i>Narrow Fabric</i> )	X	X	X	X	X	X	X	X	X	T5, B1, B4, B5, B6	X	X	T7	T3, T5, B1, B6, B4, B5	T3, T5, B1, B6, B5	T3, T5, B1, B6, B5	T5, B2, B5, B6	T5, B2, B5, B6	T5, B2, B5, B6	T5, B2, B5, B6	T5, B2, B5, B6	T5, B2, B5, B6	T5, B2, B5, B6	X	X	T5, B2, B5, B6	X
382	Industri yang Menghasilkan Kain Keperluan Industri	X	X	X	X	X	X	X	X	X	T5, B1, B4, B5, B6	X	X	T7	T3, T5, B1, B6, B4, B5	T3, B1, B6, B4, B5	T3, T5, B1, B6, B5	T5, B2, B5, B6	T5, B2, B5, B6	T5, B2, B5, B6	T5, B2, B5, B6	T5, B2, B5, B6	T5, B2, B5, B6	T5, B2, B5, B6	X	X	T5, B2, B5, B6	X

Id Kegiatan	Nama Kegiatan	Zona Badan Air (BA)	Zona Perlindungan Setempat (PS)	Zona Ruang Terbuka Hijau (RTH)				Zona Badan Jalan (BJ)	Zona Pertanian (P)			Zona Perikanan (IK)	Zona Kawasan Perindustrian (KPI)	Zona Perumahan (R)			Zona Sarana Pelayanan Umum (SPU)				Zona Perdagangan dan Jasa (K)			Zona Perkantoran (KT)	Zona Peruntukan Lainnya (PL)		Zona Perumahan dan Keamanan (HK)		
		Badan Air	Perlindungan Setempat	Taman Kecamatan	Taman Kelurahan	Taman RW	Pemukaman	Jalur Hijau	Badan Jalan	Tanaman Pangan	Hortikultura	Peternakan	Perikanan Budi Daya	Kawasan Perindustrian Industri	Perumahan Kepadatan Tinggi	Perumahan Kepadatan Sedang	Perumahan Kepadatan Rendah	Sarana Pelayanan Umum Skala Kota	Sarana Pelayanan Umum Skala Kecamatan	Sarana Pelayanan Umum Skala Kelurahan	Sarana Pelayanan Umum Skala RW	Perdagangan dan Jasa Skala Kota	Perdagangan dan Jasa Skala WP	Perdagangan dan Jasa Skala SWP	Perkantoran	Instalasi Pengolahan Air Minum	Pergudangan	Perumahan dan Keamanan	
		BA	PS	RTH-3	RTH-4	RTH-5	RTH-7	RTH-8	BJ	P-1	P-2	P-4	IK-2	KPI	R-2	R-3	R-4	SPU-1	SPU-2	SPU-3	SPU-4	K-1	K-2	K-3	KT	PL-3	PL-6	HK	
383	Industri Non Woven (Bukan Tenunan)	X	X	X	X	X	X	X	X	X	T5, B1, B4, B5, B6	X	X	T7	T3, T5, B1, B6, B4, B5	T3, T5, B1, B6, B4, B5	T3, T5, B1, B6, B5	T5, B2, B5, B6	T5, B2, B5, B6	T5, B2, B5, B6	T5, B2, B5, B6	T5, B2, B5, B6	T5, B2, B5, B6	T5, B2, B5, B6	T5, B2, B5, B6	X	X	T5, B2, B5, B6	X
384	Industri Kain Ban	X	X	X	X	X	X	X	X	X	T5, B1, B4, B5, B6	X	X	T7	T3, T5, B1, B6, B4, B5	T3, T5, B1, B6, B4, B5	T3, T5, B1, B6, B5	T5, B2, B5, B6	T5, B2, B5, B6	T5, B2, B5, B6	T5, B2, B5, B6	T5, B2, B5, B6	T5, B2, B5, B6	T5, B2, B5, B6	T5, B2, B5, B6	X	X	T5, B2, B5, B6	X
385	Industri Kapuk	X	X	X	X	X	X	X	X	X	T5, B1, B4, B5, B6	X	X	T7	T3, T5, B1, B6, B4, B5	T3, T5, B1, B6, B5	T5, B2, B5, B6	T5, B2, B5, B6	T5, B2, B5, B6	T5, B2, B5, B6	T5, B2, B5, B6	T5, B2, B5, B6	T5, B2, B5, B6	T5, B2, B5, B6	T5, B2, B5, B6	X	X	T5, B2, B5, B6	X
386	Industri Kain Tulle dan Kain Jaring	X	X	X	X	X	X	X	X	X	T5, B1, B4, B5, B6	X	X	T7	T3, T5, B1, B6, B4, B5	T3, T5, B1, B6, B5	T5, B2, B5, B6	T5, B2, B5, B6	T5, B2, B5, B6	T5, B2, B5, B6	T5, B2, B5, B6	T5, B2, B5, B6	T5, B2, B5, B6	T5, B2, B5, B6	T5, B2, B5, B6	X	X	T5, B2, B5, B6	X
387	Industri Tekstil Lainnya YTDL	X	X	X	X	X	X	X	X	X	T5, B1, B4, B5, B6	X	X	T7	T3, T5, B1, B6, B4, B5	T3, T5, B1, B6, B5	T5, B2, B5, B6	T5, B2, B5, B6	T5, B2, B5, B6	T5, B2, B5, B6	T5, B2, B5, B6	T5, B2, B5, B6	T5, B2, B5, B6	T5, B2, B5, B6	T5, B2, B5, B6	X	X	T5, B2, B5, B6	X
388	Industri Pakaian Jadi (Konveksi) dari Tekstil	X	X	X	X	X	X	X	X	X	T5, B1, B4, B5, B6	X	X	T7	T3, T5, B1, B6, B4, B5	T3, T5, B1, B6, B5	T5, B2, B5, B6	T5, B2, B5, B6	T5, B2, B5, B6	T5, B2, B5, B6	T5, B2, B5, B6	T5, B2, B5, B6	T5, B2, B5, B6	T5, B2, B5, B6	T5, B2, B5, B6	X	X	T5, B2, B5, B6	X
389	Industri Pakaian Jadi (Konveksi) dari Kulit	X	X	X	X	X	X	X	X	X	T5, B1, B4, B5, B6	X	X	T7	T3, T5, B1, B6, B4, B5	T3, T5, B1, B6, B5	T5, B2, B5, B6	T5, B2, B5, B6	T5, B2, B5, B6	T5, B2, B5, B6	T5, B2, B5, B6	T5, B2, B5, B6	T5, B2, B5, B6	T5, B2, B5, B6	T5, B2, B5, B6	X	X	T5, B2, B5, B6	X
390	Penjahitan dan Pembuatan Pakaian sesuai Pesanan	X	X	X	X	X	X	X	X	X	T5, B1, B4, B5, B6	X	X	T7	T3, T5, B1, B6, B4, B5	T3, B1, B6, B4, B5	T5, B2, B5, B6	T5, B2, B5, B6	T5, B2, B5, B6	T5, B2, B5, B6	T5, B2, B5, B6	T5, B2, B5, B6	T5, B2, B5, B6	T5, B2, B5, B6	T5, B2, B5, B6	X	X	T5, B2, B5, B6	X
391	Industri Perlengkapan Pakaian dari Tekstil	X	X	X	X	X	X	X	X	X	T5, B1, B4, B5, B6	X	X	T7	T3, T5, B1, B6, B4, B5	T3, T5, B1, B6, B5	T5, B2, B5, B6	T5, B2, B5, B6	T5, B2, B5, B6	T5, B2, B5, B6	T5, B2, B5, B6	T5, B2, B5, B6	T5, B2, B5, B6	T5, B2, B5, B6	T5, B2, B5, B6	X	X	T5, B2, B5, B6	X
392	Industri Perlengkapan Pakaian dari Kulit	X	X	X	X	X	X	X	X	X	T5, B1, B4, B5, B6	X	X	T7	T3, T5, B1, B6, B4, B5	T3, T5, B1, B6, B5	T5, B2, B5, B6	T5, B2, B5, B6	T5, B2, B5, B6	T5, B2, B5, B6	T5, B2, B5, B6	T5, B2, B5, B6	T5, B2, B5, B6	T5, B2, B5, B6	T5, B2, B5, B6	X	X	T5, B2, B5, B6	X
393	Industri Pakaian Jadi dan Barang dari Kulit Berbulu	X	X	X	X	X	X	X	X	X	T5, B1, B4, B5, B6	X	X	T7	T3, T5, B1, B6, B4, B5	T3, T5, B1, B6, B5	T5, B2, B5, B6	T5, B2, B5, B6	T5, B2, B5, B6	T5, B2, B5, B6	T5, B2, B5, B6	T5, B2, B5, B6	T5, B2, B5, B6	T5, B2, B5, B6	T5, B2, B5, B6	X	X	T5, B2, B5, B6	X
394	Industri Pakaian Jadi Rajutan	X	X	X	X	X	X	X	X	X	T5, B1, B4, B5, B6	X	X	T7	T3, T5, B1, B6, B4, B5	T3, T5, B1, B6, B5	T5, B2, B5, B6	T5, B2, B5, B6	T5, B2, B5, B6	T5, B2, B5, B6	T5, B2, B5, B6	T5, B2, B5, B6	T5, B2, B5, B6	T5, B2, B5, B6	T5, B2, B5, B6	X	X	T5, B2, B5, B6	X
395	Industri Pakaian Jadi Sulaman/Bordir	X	X	X	X	X	X	X	X	X	T5, B1, B4, B5, B6	X	X	T7	T3, T5, B1, B6, B4, B5	T3, T5, B1, B6, B5	T5, B2, B5, B6	T5, B2, B5, B6	T5, B2, B5, B6	T5, B2, B5, B6	T5, B2, B5, B6	T5, B2, B5, B6	T5, B2, B5, B6	T5, B2, B5, B6	T5, B2, B5, B6	X	X	T5, B2, B5, B6	X
396	Industri Rajutan Kaos Kaki dan Sejenisnya	X	X	X	X	X	X	X	X	X	T5, B1, B4, B5, B6	X	X	T7	T3, T5, B1, B6, B4, B5	T3, T5, B1, B6, B5	T5, B2, B5, B6	T5, B2, B5, B6	T5, B2, B5, B6	T5, B2, B5, B6	T5, B2, B5, B6	T5, B2, B5, B6	T5, B2, B5, B6	T5, B2, B5, B6	T5, B2, B5, B6	X	X	T5, B2, B5, B6	X
397	Industri Pengawetan Kulit	X	X	X	X	X	X	X	X	X	T5, B1, B4, B5, B6	X	X	T7	T3, T5, B1, B6, B4, B5	T3, T5, B1, B6, B5	X	X	X	X	T5, B2, B5, B6	T5, B2, B5, B6	T5, B2, B5, B6	T5, B2, B5, B6	T5, B2, B5, B6	X	T5, B2, B5, B6	T5, B2, B5, B6	X
398	Industri Penyamakan Kulit	X	X	X	X	X	X	X	X	X	T5, B1, B4, B5, B6	X	X	T7	T3, T5, B1, B6, B4, B5	T3, T5, B1, B6, B5	X	X	X	X	T5, B2, B5, B6	T5, B2, B5, B6	T5, B2, B5, B6	T5, B2, B5, B6	T5, B2, B5, B6	X	T5, B2, B5, B6	T5, B2, B5, B6	X
399	Industri Pencelupan Kulit Bulu	X	X	X	X	X	X	X	X	X	T5, B1, B4, B5, B6	X	X	T7	T3, T5, B1, B6, B4, B5	T3, T5, B1, B6, B5	X	X	X	X	T5, B2, B5, B6	T5, B2, B5, B6	T5, B2, B5, B6	T5, B2, B5, B6	T5, B2, B5, B6	X	T5, B2, B5, B6	T5, B2, B5, B6	X
400	Industri Kulit Komposisi	X	X	X	X	X	X	X	X	X	T5, B1, B4, B5, B6	X	X	T7	T3, T5, B1, B6, B4, B5	T3, T5, B1, B6, B5	X	X	X	X	T5, B2, B5, B6	T5, B2, B5, B6	T5, B2, B5, B6	T5, B2, B5, B6	T5, B2, B5, B6	X	T5, B2, B5, B6	T5, B2, B5, B6	X
401	Industri Barang dari Kulit dan Kulit Komposisi untuk Keperluan Pribadi	X	X	X	X	X	X	X	X	X	T5, B1, B4, B5, B6	X	X	T7	T3, T5, B1, B6, B4, B5	T3, T5, B1, B6, B5	X	X	X	X	T5, B2, B5, B6	T5, B2, B5, B6	T5, B2, B5, B6	T5, B2, B5, B6	T5, B2, B5, B6	X	T5, B2, B5, B6	T5, B2, B5, B6	X
402	Industri Barang dari Kulit dan Kulit Komposisi untuk Keperluan Teknik/Industri	X	X	X	X	X	X	X	X	X	T5, B1, B4, B5, B6	X	X	T7	T3, T5, B1, B6, B4, B5	T3, T5, B1, B6, B5	X	X	X	X	T5, B2, B5, B6	T5, B2, B5, B6	T5, B2, B5, B6	T5, B2, B5, B6	T5, B2, B5, B6	X	T5, B2, B5, B6	T5, B2, B5, B6	X
403	Industri Barang dari Kulit dan Kulit Komposisi untuk Keperluan Hewan	X	X	X	X	X	X	X	X	X	T5, B1, B4, B5, B6	X	X	T7	T3, T5, B1, B6, B4, B5	T3, T5, B1, B6, B5	X	X	X	X	T5, B2, B5, B6	T5, B2, B5, B6	T5, B2, B5, B6	T5, B2, B5, B6	T5, B2, B5, B6	X	T5, B2, B5, B6	T5, B2, B5, B6	X
404	Industri Barang dari Kulit dan Kulit Komposisi untuk Keperluan Lainnya	X	X	X	X	X	X	X	X	X	T5, B1, B4, B5, B6	X	X	T7	T3, T5, B1, B6, B4, B5	T3, T5, B1, B6, B5	X	X	X	X	T5, B2, B5, B6	T5, B2, B5, B6	T5, B2, B5, B6	T5, B2, B5, B6	T5, B2, B5, B6	X	T5, B2, B5, B6	T5, B2, B5, B6	X
405	Industri Alas Kaki untuk Keperluan Sehari-hari	X	X	X	X	X	X	X	X	X	T5, B1, B4, B5, B6	X	X	T7	T3, T5, B1, B6, B4, B5	T3, T5, B1, B6, B5	X	X	X	X	T5, B2, B5, B6	T5, B2, B5, B6	T5, B2, B5, B6	T5, B2, B5, B6	T5, B2, B5, B6	X	T5, B2, B5, B6	T5, B2, B5, B6	X

Id Kegiatan	Nama Kegiatan	Zona Badan Air (BA)	Zona Perlindungan Setempat (PS)	Zona Ruang Terbuka Hijau (RTH)				Zona Badan Jalan (BJ)	Zona Pertanian (P)			Zona Perikanan (IK)	Zona Kawasan Peruntukan Industri (KPI)	Zona Perumahan (R)			Zona Sarana Pelayanan Umum (SPU)				Zona Perdagangan dan Jasa (K)			Zona Perkantoran (KT)	Zona Peruntukan Lainnya (PL)		Zona Perumahan dan Keamanan (HK)	
		Badan Air	Perlindungan Setempat	Taman Kecamatan	Taman Kelurahan	Taman RW	Pemukaman	Jalur Hijau	Badan Jalan	Tanaman Pangan	Hortikultura	Peternakan	Perikanan Budi Daya	Kawasan Peruntukan Industri	Perumahan Kepadatan Tinggi	Perumahan Kepadatan Sedang	Perumahan Kepadatan Rendah	Sarana Pelayanan Umum Skala Kota	Sarana Pelayanan Umum Skala Kecamatan	Sarana Pelayanan Umum Skala Kelurahan	Sarana Pelayanan Umum Skala RW	Perdagangan dan Jasa Skala Kota	Perdagangan dan Jasa Skala WP	Perdagangan dan Jasa Skala SWP	Perkantoran	Instalasi Pengolahan Air Minum	Pergudangan	Perumahan dan Keamanan
		BA	PS	RTH-3	RTH-4	RTH-5	RTH-7	RTH-8	BJ	P-1	P-2	P-4	IK-2	KPI	R-2	R-3	R-4	SPU-1	SPU-2	SPU-3	SPU-4	K-1	K-2	K-3	KT	PL-3	PL-6	HK
406	Industri Sepatu Olahraga	X	X	X	X	X	X	X	X	X	T5, B1, B4, B5, B6	X	X	T7	T3, T5, B1, B6, B4, B5	T3, T5, B1, B6, B4, B5	T3, T5, B1, B6, B5	X	X	X	X	T5, B2, B5, B6	T5, B2, B5, B6	T5, B2, B5, B6	X	T5, B2, B5, B6	T5, B2, B5, B6	X
407	Industri Sepatu Teknik Lapangan/Keperluan Industri	X	X	X	X	X	X	X	X	X	T5, B1, B4, B5, B6	X	X	T7	T3, T5, B1, B6, B4, B5	T3, T5, B1, B6, B4, B5	T3, T5, B1, B6, B5	X	X	X	X	T5, B2, B5, B6	T5, B2, B5, B6	T5, B2, B5, B6	X	T5, B2, B5, B6	T5, B2, B5, B6	X
408	Industri Alas Kaki Lainnya	X	X	X	X	X	X	X	X	X	T5, B1, B4, B5, B6	X	X	T7	T3, T5, B1, B6, B4, B5	T3, T5, B1, B6, B4, B5	T3, T5, B1, B6, B5	X	X	X	X	T5, B2, B5, B6	T5, B2, B5, B6	T5, B2, B5, B6	X	T5, B2, B5, B6	T5, B2, B5, B6	X
409	Industri Penggergajian Kayu	X	X	X	X	X	X	X	X	X	T5, B1, B4, B5, B6	X	X	T7	T3, T5, B1, B6, B4, B5	T3, T5, B1, B6, B4, B5	T3, T5, B1, B6, B5	X	X	X	X	T5, B2, B5, B6	T5, B2, B5, B6	T5, B2, B5, B6	X	X	T5, B2, B5, B6	X
410	Industri Pengawetan Kayu	X	X	X	X	X	X	X	X	X	T5, B1, B4, B5, B6	X	X	T7	T3, T5, B1, B6, B4, B5	T3, T5, B1, B6, B4, B5	T3, T5, B1, B6, B5	X	X	X	X	T5, B2, B5, B6	T5, B2, B5, B6	T5, B2, B5, B6	X	X	T5, B2, B5, B6	X
411	Industri Pengawetan Rotan, Bambu, dan Sejenisnya	X	X	X	X	X	X	X	X	X	T5, B1, B4, B5, B6	X	X	T7	T3, T5, B1, B6, B4, B5	T3, T5, B1, B6, B4, B5	T3, T5, B1, B6, B5	X	X	X	X	T5, B2, B5, B6	T5, B2, B5, B6	T5, B2, B5, B6	X	X	T5, B2, B5, B6	X
412	Industri Pengolahan Rotan	X	X	X	X	X	X	X	X	X	T5, B1, B4, B5, B6	X	X	T7	T3, T5, B1, B6, B4, B5	T3, T5, B1, B6, B4, B5	T3, T5, B1, B6, B5	X	X	X	X	T5, B2, B5, B6	T5, B2, B5, B6	T5, B2, B5, B6	X	X	T5, B2, B5, B6	X
413	Industri Partikel Kayu dan Sejenisnya	X	X	X	X	X	X	X	X	X	T5, B1, B4, B5, B6	X	X	T7	T3, T5, B1, B6, B4, B5	T3, T5, B1, B6, B4, B5	T3, T5, B1, B6, B5	X	X	X	X	T5, B2, B5, B6	T5, B2, B5, B6	T5, B2, B5, B6	X	X	T5, B2, B5, B6	X
414	Industri Kayu Lapis	X	X	X	X	X	X	X	X	X	T5, B1, B4, B5, B6	X	X	T7	T3, T5, B1, B6, B4, B5	T3, T5, B1, B6, B4, B5	T3, T5, B1, B6, B5	X	X	X	X	T5, B2, B5, B6	T5, B2, B5, B6	T5, B2, B5, B6	X	X	T5, B2, B5, B6	X
415	Industri Kayu Lapis Laminasi, termasuk Decorative Plywood	X	X	X	X	X	X	X	X	X	T5, B1, B4, B5, B6	X	X	T7	T3, T5, B1, B6, B4, B5	T3, T5, B1, B6, B4, B5	T3, T5, B1, B6, B5	X	X	X	X	T5, B2, B5, B6	T5, B2, B5, B6	T5, B2, B5, B6	X	X	T5, B2, B5, B6	X
416	Industri Panel Kayu Lainnya	X	X	X	X	X	X	X	X	X	T5, B1, B4, B5, B6	X	X	T7	T3, T5, B1, B6, B4, B5	T3, T5, B1, B6, B4, B5	T3, T5, B1, B6, B5	X	X	X	X	T5, B2, B5, B6	T5, B2, B5, B6	T5, B2, B5, B6	X	X	T5, B2, B5, B6	X
417	Industri Veneer	X	X	X	X	X	X	X	X	X	T5, B1, B4, B5, B6	X	X	T7	T3, T5, B1, B6, B4, B5	T3, T5, B1, B6, B4, B5	T3, T5, B1, B6, B5	X	X	X	X	T5, B2, B5, B6	T5, B2, B5, B6	T5, B2, B5, B6	X	X	T5, B2, B5, B6	X
418	Industri Kayu Laminasi	X	X	X	X	X	X	X	X	X	T5, B1, B4, B5, B6	X	X	T7	T3, T5, B1, B6, B4, B5	T3, T5, B1, B6, B4, B5	T3, T5, B1, B6, B5	X	X	X	X	T5, B2, B5, B6	T5, B2, B5, B6	T5, B2, B5, B6	X	X	T5, B2, B5, B6	X
419	Industri Barang Bangunan dari Kayu	X	X	X	X	X	X	X	X	X	T5, B1, B4, B5, B6	X	X	T7	T3, T5, B1, B6, B4, B5	T3, T5, B1, B6, B4, B5	T3, T5, B1, B6, B5	X	X	X	X	T5, B2, B5, B6	T5, B2, B5, B6	T5, B2, B5, B6	X	X	T5, B2, B5, B6	X
420	Industri Bangunan Prafabrikasi dari Kayu	X	X	X	X	X	X	X	X	X	T5, B1, B4, B5, B6	X	X	T7	T3, T5, B1, B6, B4, B5	T3, T5, B1, B6, B4, B5	T3, T5, B1, B6, B5	X	X	X	X	T5, B2, B5, B6	T5, B2, B5, B6	T5, B2, B5, B6	X	X	T5, B2, B5, B6	X
421	Industri Wadah dari Kayu	X	X	X	X	X	X	X	X	X	T5, B1, B4, B5, B6	X	X	T7	T3, T5, B1, B6, B4, B5	T3, T5, B1, B6, B4, B5	T3, T5, B1, B6, B5	X	X	X	X	T5, B2, B5, B6	T5, B2, B5, B6	T5, B2, B5, B6	X	X	T5, B2, B5, B6	X
422	Industri Barang Anyaman dari Rotan dan Bambu	X	X	X	X	X	X	X	X	X	T5, B1, B4, B5, B6	X	X	T7	T3, T5, B1, B6, B4, B5	T3, T5, B1, B6, B4, B5	T3, T5, B1, B6, B5	X	X	X	X	T5, B2, B5, B6	T5, B2, B5, B6	T5, B2, B5, B6	X	X	T5, B2, B5, B6	X
423	Industri Barang Anyaman dari Tanaman Bukan Rotan dan Bambu	X	X	X	X	X	X	X	X	X	T5, B1, B4, B5, B6	X	X	T7	T3, T5, B1, B6, B4, B5	T3, T5, B1, B6, B4, B5	T3, T5, B1, B6, B5	X	X	X	X	T5, B2, B5, B6	T5, B2, B5, B6	T5, B2, B5, B6	X	X	T5, B2, B5, B6	X
424	Industri Kerajinan Ukiran dari Kayu Bukan Mebeller	X	X	X	X	X	X	X	X	X	T5, B1, B4, B5, B6	X	X	T7	T3, T5, B1, B6, B4, B5	T3, T5, B1, B6, B4, B5	T3, T5, B1, B6, B5	X	X	X	X	T5, B2, B5, B6	T5, B2, B5, B6	T5, B2, B5, B6	X	X	T5, B2, B5, B6	X
425	Industri Alat Dapur dari Kayu, Rotan dan Bambu	X	X	X	X	X	X	X	X	X	T5, B1, B4, B5, B6	X	X	T7	T3, T5, B1, B6, B4, B5	T3, T5, B1, B6, B4, B5	T3, T5, B1, B6, B5	X	X	X	X	T5, B2, B5, B6	T5, B2, B5, B6	T5, B2, B5, B6	X	X	T5, B2, B5, B6	X
426	Industri Kayu Bakar dan Pelet Kayu	X	X	X	X	X	X	X	X	X	T5, B1, B4, B5, B6	X	X	T7	T3, T5, B1, B6, B4, B5	T3, T5, B1, B6, B4, B5	T3, T5, B1, B6, B5	X	X	X	X	T5, B2, B5, B6	T5, B2, B5, B6	T5, B2, B5, B6	X	X	T5, B2, B5, B6	X
427	Industri Barang dari Kayu, Rotan, Gabus Lainnya YTDL	X	X	X	X	X	X	X	X	X	T5, B1, B4, B5, B6	X	X	T7	T3, T5, B1, B6, B4, B5	T3, T5, B1, B6, B4, B5	T3, T5, B1, B6, B5	X	X	X	X	T5, B2, B5, B6	T5, B2, B5, B6	T5, B2, B5, B6	X	X	T5, B2, B5, B6	X
428	Industri Bubur Kertas (Pulp)	X	X	X	X	X	X	X	X	X	T5, B1, B4, B5, B6	X	X	T7	T3, T5, B1, B6, B4, B5	T3, T5, B1, B6, B4, B5	T3, T5, B1, B6, B5	X	X	X	X	T5, B2, B5, B6	T5, B2, B5, B6	T5, B2, B5, B6	X	X	T5, B2, B5, B6	X



Id Kegiatan	Nama Kegiatan	Zona Badan Air (BA)	Zona Perindungan Setempat (PS)	Zona Ruang Terbuka Hijau (RTH)					Zona Badan Jalan (BJ)	Zona Pertanian (P)			Zona Perikanan (IK)	Zona Kawasan Peruntukan Industri (KPI)	Zona Perumahan (R)				Zona Sarana Pelayanan Umum (SPU)				Zona Perdagangan dan Jasa (K)			Zona Perkantoran (KT)	Zona Peruntukan Lainnya (PL)		Zona Perumahan dan Keamanan (HK)
		Badan Air	Perindungan Setempat	Taman Kecamatan	Taman Kelurahan	Taman RW	Pemukaman	Jalur Hijau	Badan Jalan	Tanaman Pangan	Hortikultura	Peternakan	Perikanan Budi Daya	Kawasan Peruntukan Industri	Perumahan Kepadatan Tinggi	Perumahan Kepadatan Sedang	Perumahan Kepadatan Rendah	Sarana Pelayanan Umum Skala Kota	Sarana Pelayanan Umum Skala Kecamatan	Sarana Pelayanan Umum Skala Kelurahan	Sarana Pelayanan Umum Skala RW	Perdagangan dan Jasa Skala Kota	Perdagangan dan Jasa Skala WP	Perdagangan dan Jasa Skala SWP	Perkantoran	Instalasi Pengolahan Air Minum	Pergudangan	Perumahan dan Keamanan	
		BA	PS	RTH-3	RTH-4	RTH-5	RTH-7	RTH-8	BJ	P-1	P-2	P-4	IK-2	KPI	R-2	R-3	R-4	SPU-1	SPU-2	SPU-3	SPU-4	K-1	K-2	K-3	KT	PL-3	PL-6	HK	
456	Industri Kimia Dasar Organik yang Bersumber dari Minyak Bumi, Gas Alam dan Batu bara	X	X	X	X	X	X	X	X	X	X	X	X	T7	X	X	X	X	X	X	X	X	X	X	X	X	X	X	X
457	Industri Kimia Dasar Organik yang Menghasilkan Bahan Kimia Khusus	X	X	X	X	X	X	X	X	X	X	X	X	T7	X	X	X	X	X	X	X	X	X	X	X	X	X	X	X
458	Industri Kimia Dasar Organik Lainnya	X	X	X	X	X	X	X	X	X	X	X	X	T7	X	X	X	X	X	X	X	X	X	X	X	X	X	X	X
459	Industri Pupuk Alam/Non Sintetis Hara Makro Primer	X	X	X	X	X	X	X	X	T5, B1, B6	T5, B1, B6	T5, B1, B6	X	T7	T5, T6, B1, B6, B4, B5	T5, T6, B1, B6, B4, B5	T5, T6, B1, B6, B4, B5	X	X	X	X	T5, T6, B1, B6, B4, B5	T5, T6, B1, B6, B4, B5	T5, T6, B1, B6, B4, B5	X	X	T5, T6, B1, B6, B4, B5	X	
460	Industri Pupuk Buatan Tunggal Hara Makro Primer	X	X	X	X	X	X	X	X	T5, B1, B6	T5, B1, B6	T5, B1, B6	X	T7	T5, T6, B1, B6, B4, B5	T5, T6, B1, B6, B4, B5	T5, T6, B1, B6, B4, B5	X	X	X	X	T5, T6, B1, B6, B4, B5	T5, T6, B1, B6, B4, B5	T5, T6, B1, B6, B4, B5	X	X	T5, T6, B1, B6, B4, B5	X	
461	Industri Pupuk Buatan Majemuk Hara Makro Primer	X	X	X	X	X	X	X	X	T5, B1, B6	T5, B1, B6	T5, B1, B6	X	T7	T5, T6, B1, B6, B4, B5	T5, T6, B1, B6, B4, B5	T5, T6, B1, B6, B4, B5	X	X	X	X	T5, T6, B1, B6, B4, B5	T5, T6, B1, B6, B4, B5	T5, T6, B1, B6, B4, B5	X	X	T5, T6, B1, B6, B4, B5	X	
462	Industri Pupuk Buatan Campuran Hara Makro Primer	X	X	X	X	X	X	X	X	T5, B1, B6	T5, B1, B6	T5, B1, B6	X	T7	T5, T6, B1, B6, B4, B5	T5, T6, B1, B6, B4, B5	T5, T6, B1, B6, B4, B5	X	X	X	X	T5, T6, B1, B6, B4, B5	T5, T6, B1, B6, B4, B5	T5, T6, B1, B6, B4, B5	X	X	T5, T6, B1, B6, B4, B5	X	
463	Industri Pupuk Hara Makro Sekunder	X	X	X	X	X	X	X	X	T5, B1, B6	T5, B1, B6	T5, B1, B6	X	T7	T5, T6, B1, B6, B4, B5	T5, T6, B1, B6, B4, B5	T5, T6, B1, B6, B4, B5	X	X	X	X	T5, T6, B1, B6, B4, B5	T5, T6, B1, B6, B4, B5	T5, T6, B1, B6, B4, B5	X	X	T5, T6, B1, B6, B4, B5	X	
464	Industri Pupuk Hara Mikro	X	X	X	X	X	X	X	X	T5, B1, B6	T5, B1, B6	T5, B1, B6	X	T7	T5, T6, B1, B6, B4, B5	T5, T6, B1, B6, B4, B5	T5, T6, B1, B6, B4, B5	X	X	X	X	T5, T6, B1, B6, B4, B5	T5, T6, B1, B6, B4, B5	T5, T6, B1, B6, B4, B5	X	X	T5, T6, B1, B6, B4, B5	X	
465	Industri Pupuk Pelengkap	X	X	X	X	X	X	X	X	T5, B1, B6	T5, B1, B6	T5, B1, B6	X	T7	T5, T6, B1, B6, B4, B5	T5, T6, B1, B6, B4, B5	T5, T6, B1, B6, B4, B5	X	X	X	X	T5, T6, B1, B6, B4, B5	T5, T6, B1, B6, B4, B5	T5, T6, B1, B6, B4, B5	X	X	T5, T6, B1, B6, B4, B5	X	
466	Industri Media Tanam	X	X	X	X	X	X	X	X	T5, B1, B6	T5, B1, B6	T5, B1, B6	X	T7	T5, T6, B1, B6, B4, B5	T5, T6, B1, B6, B4, B5	T5, T6, B1, B6, B4, B5	X	X	X	X	T5, T6, B1, B6, B4, B5	T5, T6, B1, B6, B4, B5	T5, T6, B1, B6, B4, B5	X	X	T5, T6, B1, B6, B4, B5	X	
467	Industri Pupuk Lainnya	X	X	X	X	X	X	X	X	T5, B1, B6	T5, B1, B6	T5, B1, B6	X	T7	T5, T6, B1, B6, B4, B5	T5, T6, B1, B6, B4, B5	T5, T6, B1, B6, B4, B5	X	X	X	X	T5, T6, B1, B6, B4, B5	T5, T6, B1, B6, B4, B5	T5, T6, B1, B6, B4, B5	X	X	T5, T6, B1, B6, B4, B5	X	
468	Industri Damar Buatan (Resin Sintetis) dan Bahan Baku Plastik	X	X	X	X	X	X	X	X	X	X	X	X	T7	X	X	X	X	X	X	X	X	X	X	X	X	X	X	X
469	Industri Karet Buatan	X	X	X	X	X	X	X	X	X	X	X	X	T7	X	X	X	X	X	X	X	X	X	X	X	X	X	X	X
470	Industri Bahan Baku Pemberantas Hama (Bahan Aktif)	X	X	X	X	X	X	X	X	X	X	X	X	T7	X	X	X	X	X	X	X	X	X	X	X	X	X	X	X
471	Industri Pemberantas Hama (Formulasi)	X	X	X	X	X	X	X	X	X	X	X	X	T7	X	X	X	X	X	X	X	X	X	X	X	X	X	X	X
472	Industri Zat Pengatur Tumbuh	X	X	X	X	X	X	X	X	X	X	X	X	T7	X	X	X	X	X	X	X	X	X	X	X	X	X	X	X
473	Industri Bahan Amelioran (Pembenh Tanah)	X	X	X	X	X	X	X	X	X	X	X	X	T7	X	X	X	X	X	X	X	X	X	X	X	X	X	X	X
474	Industri Cat dan Tinta Cetak	X	X	X	X	X	X	X	X	X	T5, B1, B4, B5, B6	X	X	T7	T5, B1, B6, B4, B5	T5, B1, B6, B4, B5	T5, B1, B6, B4, B5	X	X	X	X	T5, B2, B5, B6	T5, B2, B5, B6	T5, B2, B5, B6	X	X	T5, B2, B5, B6	X	
475	Industri Pernis (termasuk Mastik)	X	X	X	X	X	X	X	X	X	T5, B1, B4, B5, B6	X	X	T7	T5, B1, B6, B4, B5	T5, B1, B6, B4, B5	T5, B1, B6, B4, B5	X	X	X	X	T5, B2, B5, B6	T5, B2, B5, B6	T5, B2, B5, B6	X	X	T5, B2, B5, B6	X	
476	Industri Lak	X	X	X	X	X	X	X	X	X	T5, B1, B4, B5, B6	X	X	T7	T5, B1, B6, B4, B5	T5, B1, B6, B4, B5	T5, B1, B6, B4, B5	X	X	X	X	T5, B2, B5, B6	T5, B2, B5, B6	T5, B2, B5, B6	X	X	T5, B2, B5, B6	X	
477	Industri Sabun dan Bahan Pembersih Keperluan Rumah Tangga	X	X	X	X	X	X	X	X	X	T5, B1, B4, B5, B6	X	X	T7	T5, B1, B6, B4, B5	T5, B1, B6, B4, B5	T5, B1, B6, B4, B5	X	X	X	X	T5, B2, B5, B6	T5, B2, B5, B6	T5, B2, B5, B6	X	X	T5, B2, B5, B6	X	
478	Industri Kosmetik untuk Manusia, termasuk Pasta Gigi	X	X	X	X	X	X	X	X	X	T5, B1, B4, B5, B6	X	X	T7	T5, B1, B6, B4, B5	T5, B1, B6, B4, B5	T5, B1, B6, B4, B5	X	X	X	X	T5, B2, B5, B6	T5, B2, B5, B6	T5, B2, B5, B6	X	X	T5, B2, B5, B6	X	
479	Industri Kosmetik untuk Hewan	X	X	X	X	X	X	X	X	X	T5, B1, B4, B5, B6	X	X	T7	T5, B1, B6, B4, B5	T5, B1, B6, B4, B5	T5, B1, B6, B4, B5	X	X	X	X	T5, B2, B5, B6	T5, B2, B5, B6	T5, B2, B5, B6	X	X	T5, B2, B5, B6	X	
480	Industri Perekat Gigi	X	X	X	X	X	X	X	X	X	T5, B1, B4, B5, B6	X	X	T7	T5, B1, B6, B4, B5	T5, B1, B6, B4, B5	T5, B1, B6, B4, B5	X	X	X	X	T5, B2, B5, B6	T5, B2, B5, B6	T5, B2, B5, B6	X	X	T5, B2, B5, B6	X	
481	Industri Perekat/Lem	X	X	X	X	X	X	X	X	X	T5, B1, B4, B5, B6	X	X	T7	T5, B1, B6, B4, B5	T5, B1, B6, B4, B5	T5, B1, B6, B4, B5	X	X	X	X	T5, B2, B5, B6	T5, B2, B5, B6	T5, B2, B5, B6	X	X	T5, B2, B5, B6	X	

Id Kegiatan	Nama Kegiatan	Zona Badan Air (BA)	Zona Perindungan Setempat (PS)	Zona Ruang Terbuka Hijau (RTH)					Zona Badan Jalan (BJ)	Zona Pertanian (P)			Zona Perikanan (IK)	Zona Kawasan Peruntukan Industri (KPI)	Zona Perumahan (R)				Zona Sarana Pelayanan Umum (SPU)				Zona Perdagangan dan Jasa (K)			Zona Perkantoran (KT)	Zona Peruntukan Lainnya (PL)		Zona Perumahan dan Keamanan (HK)
		Badan Air	Perindungan Setempat	Taman Kecamatan	Taman Kelurahan	Taman RW	Pemukaman	Jalur Hijau	Badan Jalan	Tanaman Pangan	Hortikultura	Peternakan	Perikanan Budi Daya	Kawasan Peruntukan Industri	Perumahan Kepadatan Tinggi	Perumahan Kepadatan Sedang	Perumahan Kepadatan Rendah	Sarana Pelayanan Umum Skala Kota	Sarana Pelayanan Umum Skala Kecamatan	Sarana Pelayanan Umum Skala Kelurahan	Sarana Pelayanan Umum Skala RW	Perdagangan dan Jasa Skala Kota	Perdagangan dan Jasa Skala WP	Perdagangan dan Jasa Skala SWP	Perkantoran	Instalasi Pengolahan Air Minum	Pergudangan	Perumahan dan Keamanan	
		BA	PS	RTH-3	RTH-4	RTH-5	RTH-7	RTH-8	BJ	P-1	P-2	P-4	IK-2	KPI	R-2	R-3	R-4	SPU-1	SPU-2	SPU-3	SPU-4	K-1	K-2	K-3	KT	PL-3	PL-6	HK	
482	Industri Bahan Peledak	X	X	X	X	X	X	X	X	X	X	X	X	X	X	X	X	X	X	X	T5, B2, B5, B6	T5, B2, B5, B6	T5, B2, B5, B6	X	X	T5, B2, B5, B6	X		
483	Industri Tinta	X	X	X	X	X	X	X	X	X	T5, B1, B4, B5, B6	X	X	T7	T5, B1, B6, B4, B5	T5, B1, B6, B4, B5	T5, B1, B6, B4, B5	X	X	X	X	T5, B2, B5, B6	T5, B2, B5, B6	T5, B2, B5, B6	X	X	T5, B2, B5, B6	X	
484	Industri Minyak Atsiri	X	X	X	X	X	X	X	X	X	T5, B1, B4, B5, B6	X	X	T7	T5, B1, B6, B4, B5	T5, B1, B6, B4, B5	T5, B1, B6, B4, B5	X	X	X	X	T5, B2, B5, B6	T5, B2, B5, B6	T5, B2, B5, B6	X	X	T5, B2, B5, B6	X	
485	Industri Korek Api	X	X	X	X	X	X	X	X	X	T5, B1, B4, B5, B6	X	X	T7	T5, B1, B6, B4, B5	T5, B1, B6, B4, B5	T5, B1, B6, B4, B5	X	X	X	X	T5, B2, B5, B6	T5, B2, B5, B6	T5, B2, B5, B6	X	X	T5, B2, B5, B6	X	
486	Industri Minyak Atsiri Rantai Tengah	X	X	X	X	X	X	X	X	X	T5, B1, B4, B5, B6	X	X	T7	T5, B1, B6, B4, B5	T5, B1, B6, B4, B5	T5, B1, B6, B4, B5	X	X	X	X	T5, B2, B5, B6	T5, B2, B5, B6	T5, B2, B5, B6	X	X	T5, B2, B5, B6	X	
487	Industri Barang Kimia Lainnya YTDL	X	X	X	X	X	X	X	X	X	T5, B1, B4, B5, B6	X	X	T7	T5, B1, B6, B4, B5	T5, B1, B6, B4, B5	T5, B1, B6, B4, B5	X	X	X	X	T5, B2, B5, B6	T5, B2, B5, B6	T5, B2, B5, B6	X	X	T5, B2, B5, B6	X	
488	Industri Serat/Benang/Strip Filamen Buatan	X	X	X	X	X	X	X	X	X	T5, B1, B4, B5, B6	X	X	T7	T5, B2, B5, B6	T5, B2, B5, B6	T5, B1, B6, B4, B5	X	X	X	X	T5, B2, B5, B6	T5, B2, B5, B6	T5, B2, B5, B6	X	X	T5, B2, B5, B6	X	
489	Industri Serat Stapel Buatan	X	X	X	X	X	X	X	X	X	T5, B1, B4, B5, B6	X	X	T7	T5, B2, B5, B6	T5, B2, B5, B6	T5, B1, B6, B4, B5	X	X	X	X	T5, B2, B5, B6	T5, B2, B5, B6	T5, B2, B5, B6	X	X	T5, B2, B5, B6	X	
490	Industri Bahan Farmasi untuk Manusia	X	X	X	X	X	X	X	X	X	T5, B1, B4, B5, B6	X	X	T7	T5, B1, B6, B4, B5	T5, B1, B6, B4, B5	T5, B1, B6, B4, B5	X	X	X	X	T5, B2, B5, B6	T5, B2, B5, B6	T5, B2, B5, B6	X	X	X	X	
491	Industri Produk Farmasi untuk Manusia	X	X	X	X	X	X	X	X	X	T5, B1, B4, B5, B6	X	X	T7	T5, B1, B6, B4, B5	T5, B1, B6, B4, B5	T5, B1, B6, B4, B5	X	X	X	X	T5, B2, B5, B6	T5, B2, B5, B6	T5, B2, B5, B6	X	X	X	X	
492	Industri Produk Farmasi untuk Hewan	X	X	X	X	X	X	X	X	X	T5, B1, B4, B5, B6	X	X	T7	T5, B1, B6, B4, B5	T5, B1, B6, B4, B5	T5, B1, B6, B4, B5	X	X	X	X	T5, B2, B5, B6	T5, B2, B5, B6	T5, B2, B5, B6	X	X	X	X	
493	Industri Bahan Farmasi untuk Hewan	X	X	X	X	X	X	X	X	X	T5, B1, B4, B5, B6	X	X	T7	T5, B1, B6, B4, B5	T5, B1, B6, B4, B5	T5, B1, B6, B4, B5	X	X	X	X	T5, B2, B5, B6	T5, B2, B5, B6	T5, B2, B5, B6	X	X	X	X	
494	Industri Alat Kesehatan dalam Subgolongan 2101	X	X	X	X	X	X	X	X	X	T5, B1, B4, B5, B6	X	X	T7	T5, B1, B6, B4, B5	T5, B1, B6, B4, B5	T5, B1, B6, B4, B5	X	X	X	X	T5, B2, B5, B6	T5, B2, B5, B6	T5, B2, B5, B6	X	X	X	X	
495	Industri Bahan Baku Obat Tradisional untuk Manusia	X	X	X	X	X	X	X	X	X	T5, B1, B4, B5, B6	X	X	T7	T5, B1, B6, B4, B5	T5, B1, B6, B4, B5	T5, B1, B6, B4, B5	X	X	X	X	T5, B2, B5, B6	T5, B2, B5, B6	T5, B2, B5, B6	X	X	X	X	
496	Industri Produk Obat Tradisional untuk Manusia	X	X	X	X	X	X	X	X	X	T5, B1, B4, B5, B6	X	X	T7	T5, B1, B6, B4, B5	T5, B1, B6, B4, B5	T5, B1, B6, B4, B5	X	X	X	X	T5, B2, B5, B6	T5, B2, B5, B6	T5, B2, B5, B6	X	X	X	X	
497	Industri Produk Obat Tradisional untuk Hewan	X	X	X	X	X	X	X	X	X	T5, B1, B4, B5, B6	X	X	T7	T5, B1, B6, B4, B5	T5, B1, B6, B4, B5	T5, B1, B6, B4, B5	X	X	X	X	T5, B2, B5, B6	T5, B2, B5, B6	T5, B2, B5, B6	X	X	X	X	
498	Industri Bahan Baku Obat Tradisional untuk Hewan	X	X	X	X	X	X	X	X	X	T5, B1, B4, B5, B6	X	X	T7	T5, B1, B6, B4, B5	T5, B1, B6, B4, B5	T5, B1, B6, B4, B5	X	X	X	X	T5, B2, B5, B6	T5, B2, B5, B6	T5, B2, B5, B6	X	X	X	X	
499	Industri Ban Luar dan Ban Dalam	X	X	X	X	X	X	X	X	X	T5, B1, B4, B5, B6	X	X	T8	T5, B1, B2, B5, B6	T5, B1, B2, B5, B6	T5, B1, B6, B4, B5	X	X	X	X	T5, B1, B2, B5, B6	T5, B1, B2, B5, B6	T5, B1, B2, B5, B6	X	X	T5, B1, B2, B5, B6	X	
500	Industri Vulkanisir Ban	X	X	X	X	X	X	X	X	X	T5, B1, B4, B5, B6	X	X	T8	T5, B1, B2, B5, B6	T5, B1, B2, B5, B6	T5, B1, B6, B4, B5	X	X	X	X	T5, B1, B2, B5, B6	T5, B1, B2, B5, B6	T5, B1, B2, B5, B6	X	X	T5, B1, B2, B5, B6	X	
501	Industri Pengasapan Karet	X	X	X	X	X	X	X	X	X	T5, B1, B4, B5, B6	X	X	T8	T5, B1, B2, B5, B6	T5, B1, B2, B5, B6	T5, B1, B6, B4, B5	X	X	X	X	T5, B1, B2, B5, B6	T5, B1, B2, B5, B6	T5, B1, B2, B5, B6	X	X	T5, B1, B2, B5, B6	X	
502	Industri Remilling Karet	X	X	X	X	X	X	X	X	X	T5, B1, B4, B5, B6	X	X	T8	T5, B1, B2, B5, B6	T5, B1, B2, B5, B6	T5, B1, B6, B4, B5	X	X	X	X	T5, B1, B2, B5, B6	T5, B1, B2, B5, B6	T5, B1, B2, B5, B6	X	X	T5, B1, B2, B5, B6	X	
503	Industri Karet Remah (Crumb Rubber)	X	X	X	X	X	X	X	X	X	T5, B1, B4, B5, B6	X	X	T8	T5, B1, B2, B5, B6	T5, B1, B2, B5, B6	T5, B1, B6, B4, B5	X	X	X	X	T5, B1, B2, B5, B6	T5, B1, B2, B5, B6	T5, B1, B2, B5, B6	X	X	T5, B1, B2, B5, B6	X	
504	Industri Barang dari Karet untuk Keperluan Rumah Tangga	X	X	X	X	X	X	X	X	X	T5, B1, B4, B5, B6	X	X	T8	T5, B1, B2, B5, B6	T5, B1, B2, B5, B6	T5, B1, B6, B4, B5	X	X	X	X	T5, B1, B2, B5, B6	T5, B1, B2, B5, B6	T5, B1, B2, B5, B6	X	X	T5, B1, B2, B5, B6	X	

Id Kegiatan	Nama Kegiatan	Zona Badan Air (BA)	Zona Perindungan Setempat (PS)	Zona Ruang Terbuka Hijau (RTH)				Zona Badan Jalan (BJ)	Zona Pertanian (P)			Zona Perikanan (IK)	Zona Kawasan Perumahan Industri (KPI)	Zona Perumahan (R)				Zona Sarana Pelayanan Umum (SPU)				Zona Perdagangan dan Jasa (K)			Zona Perkantoran (KT)	Zona Peruntukan Lainnya (PL)		Zona Perumahan dan Keamanan (HK)
		Badan Air	Perindungan Setempat	Taman Kecamatan	Taman Kelurahan	Taman RW	Pemukaman	Jalur Hijau	Badan Jalan	Tanaman Pangan	Hortikultura	Peternakan	Perikanan Budi Daya	Kawasan Peruntukan Industri	Perumahan Kepadatan Tinggi	Perumahan Kepadatan Sedang	Perumahan Kepadatan Rendah	Sarana Pelayanan Umum Skala Kota	Sarana Pelayanan Umum Skala Kecamatan	Sarana Pelayanan Umum Skala Kelurahan	Sarana Pelayanan Umum Skala RW	Perdagangan dan Jasa Skala Kota	Perdagangan dan Jasa Skala WP	Perdagangan dan Jasa Skala SWP	Perkantoran	Instalasi Pengolahan Air Minum	Pergudangan	Perumahan dan Keamanan
		BA	PS	RTH-3	RTH-4	RTH-5	RTH-7	RTH-8	BJ	P-1	P-2	P-4	IK-2	KPI	R-2	R-3	R-4	SPU-1	SPU-2	SPU-3	SPU-4	K-1	K-2	K-3	KT	PL-3	PL-6	HK
505	Industri Barang dari Karet untuk Keperluan Industri	X	X	X	X	X	X	X	X	X	T5, B1, B4, B5, B6	X	X	T8	T5, B1, B2, B5, B6	T5, B1, B2, B5, B6	T5, B1, B6, B4, B5	X	X	X	X	T5, B1, B2, B5, B6	T5, B1, B2, B5, B6	T5, B1, B2, B5, B6	X	X	T5, B1, B2, B5, B6	X
506	Industri Barang dari Karet untuk Keperluan Infrastruktur	X	X	X	X	X	X	X	X	X	T5, B1, B4, B5, B6	X	X	T8	T5, B1, B2, B5, B6	T5, B1, B2, B5, B6	T5, B1, B6, B4, B5	X	X	X	X	T5, B2, B5, B6	T5, B2, B5, B6	T5, B2, B5, B6	X	X	T5, B1, B2, B5, B6	X
507	Industri Barang dari Karet untuk Kesehatan	X	X	X	X	X	X	X	X	X	T5, B1, B4, B5, B6	X	X	T8	T5, B1, B2, B5, B6	T5, B1, B2, B5, B6	T5, B1, B6, B4, B5	X	X	X	X	T5, B1, B2, B5, B6	T5, B1, B2, B5, B6	T5, B1, B2, B5, B6	X	X	T5, B1, B2, B5, B6	X
508	Industri Barang dari Karet Lainnya YTDL	X	X	X	X	X	X	X	X	X	T5, B1, B4, B5, B6	X	X	T8	T5, B1, B2, B5, B6	T5, B1, B2, B5, B6	T5, B1, B6, B4, B5	X	X	X	X	T5, B1, B2, B5, B6	T5, B1, B2, B5, B6	T5, B1, B2, B5, B6	X	X	T5, B1, B2, B5, B6	X
509	Industri Barang dari Plastik untuk Bangunan	X	X	X	X	X	X	X	X	X	T5, B1, B4, B5, B6	X	X	T8	T5, B1, B2, B5, B6	T5, B1, B2, B5, B6	T5, B1, B6, B4, B5	X	X	X	X	T5, B1, B2, B5, B6	T5, B1, B2, B5, B6	T5, B1, B2, B5, B6	X	X	T5, B1, B2, B5, B6	X
510	Industri Barang dari Plastik untuk Pengemasan	X	X	X	X	X	X	X	X	X	T5, B1, B4, B5, B6	X	X	T8	T5, B1, B2, B5, B6	T5, B1, B2, B5, B6	T5, B1, B6, B4, B5	X	X	X	X	T5, B1, B2, B5, B6	T5, B1, B2, B5, B6	T5, B1, B2, B5, B6	X	X	T5, B1, B2, B5, B6	X
511	Industri Pipa Plastik dan Perlengkapannya	X	X	X	X	X	X	X	X	X	T5, B1, B4, B5, B6	X	X	T8	T5, B1, B2, B5, B6	T5, B1, B2, B5, B6	T5, B1, B6, B4, B5	X	X	X	X	T5, B1, B2, B5, B6	T5, B1, B2, B5, B6	T5, B1, B2, B5, B6	X	X	T5, B1, B2, B5, B6	X
512	Industri Barang Plastik Lembaran	X	X	X	X	X	X	X	X	X	T5, B1, B4, B5, B6	X	X	T8	T5, B1, B2, B5, B6	T5, B1, B2, B5, B6	T5, B1, B6, B4, B5	X	X	X	X	T5, B1, B2, B5, B6	T5, B1, B2, B5, B6	T5, B1, B2, B5, B6	X	X	T5, B1, B2, B5, B6	X
513	Industri Perlengkapan dan Peralatan Rumah Tangga (tidak termasuk Furnitur)	X	X	X	X	X	X	X	X	X	T5, B1, B4, B5, B6	X	X	T8	T5, B1, B2, B5, B6	T5, B2, B5, B6	T5, B1, B6, B4, B5	X	X	X	X	T5, B2, B5, B6	T5, B2, B5, B6	T5, B2, B5, B6	X	X	T5, B1, B2, B5, B6	X
514	Industri Barang dan Peralatan Teknik/Industri dari Plastik	X	X	X	X	X	X	X	X	X	T5, B1, B4, B5, B6	X	X	T8	T5, B1, B2, B5, B6	T5, B1, B2, B5, B6	T5, B1, B6, B4, B5	X	X	X	X	T5, B1, B2, B5, B6	T5, B1, B2, B5, B6	T5, B1, B2, B5, B6	X	X	T5, B1, B2, B5, B6	X
515	Industri Barang Plastik Lainnya YTDL	X	X	X	X	X	X	X	X	X	T5, B1, B4, B5, B6	X	X	T8	T5, B1, B2, B5, B6	T5, B5, B6	T5, B1, B6, B4, B5	X	X	X	X	T5, B1, B2, B5, B6	T5, B1, B2, B5, B6	T5, B1, B2, B5, B6	X	X	T5, B1, B2, B5, B6	X
516	Industri Kaca Lembaran	X	X	X	X	X	X	X	X	X	T5, B1, B4, B5, B6	X	X	T8	T5, B1, B2, B5, B6	T5, B1, B2, B5, B6	T5, B1, B6, B4, B5	X	X	X	X	T5, B1, B2, B5, B6	T5, B1, B2, B5, B6	T5, B1, B2, B5, B6	X	X	T5, B1, B2, B5, B6	X
517	Industri Kaca Pengaman	X	X	X	X	X	X	X	X	X	T5, B1, B4, B5, B6	X	X	T8	T5, B1, B2, B5, B6	T5, B1, B2, B5, B6	T5, B1, B6, B4, B5	X	X	X	X	T5, B1, B2, B5, B6	T5, B1, B2, B5, B6	T5, B1, B2, B5, B6	X	X	T5, B1, B2, B5, B6	X
518	Industri Kaca Lainnya	X	X	X	X	X	X	X	X	X	T5, B1, B4, B5, B6	X	X	T8	T5, B1, B2, B5, B6	T5, B1, B2, B5, B6	T5, B1, B6, B4, B5	X	X	X	X	T5, B1, B2, B5, B6	T5, B1, B2, B5, B6	T5, B1, B2, B5, B6	X	X	T5, B1, B2, B5, B6	X
519	Industri Perlengkapan dan Peralatan Rumah Tangga dari Kaca	X	X	X	X	X	X	X	X	X	T5, B1, B4, B5, B6	X	X	T8	T5, B1, B2, B5, B6	T5, B1, B2, B5, B6	T5, B1, B6, B4, B5	X	X	X	X	T5, B1, B2, B5, B6	T5, B1, B2, B5, B6	T5, B1, B2, B5, B6	X	X	T5, B1, B2, B5, B6	X
520	Industri Alat-alat Laboratorium Non Klinis, Farmasi, dan Kesehatan dari Kaca	X	X	X	X	X	X	X	X	X	T5, B1, B4, B5, B6	X	X	T8	T5, B1, B2, B5, B6	T5, B1, B2, B5, B6	T5, B1, B6, B4, B5	X	X	X	X	T5, B1, B2, B5, B6	T5, B1, B2, B5, B6	T5, B1, B2, B5, B6	X	X	T5, B1, B2, B5, B6	X
521	Industri Kemasan dari Kaca	X	X	X	X	X	X	X	X	X	T5, B1, B4, B5, B6	X	X	T8	T5, B1, B2, B5, B6	T5, B1, B2, B5, B6	T5, B1, B6, B4, B5	X	X	X	X	T5, B1, B2, B5, B6	T5, B1, B2, B5, B6	T5, B1, B2, B5, B6	X	X	T5, B1, B2, B5, B6	X
522	Industri Alat Laboratorium Klinis dari Kaca	X	X	X	X	X	X	X	X	X	T5, B1, B4, B5, B6	X	X	T7, T8	T5, B1, B2, B5, B6	T5, B1, B2, B5, B6	T5, B1, B6, B4, B5	X	X	X	X	T5, B1, B2, B5, B6	T5, B1, B2, B5, B6	T5, B1, B2, B5, B6	X	X	T5, B1, B2, B5, B6	X
523	Industri Barang Lainnya dari Kaca	X	X	X	X	X	X	X	X	X	T5, B1, B4, B5, B6	X	X	T8	T5, B1, B2, B5, B6	T5, B1, B2, B5, B6	T5, B1, B6, B4, B5	X	X	X	X	T5, B1, B2, B5, B6	T5, B1, B2, B5, B6	T5, B1, B2, B5, B6	X	X	T5, B1, B2, B5, B6	X
524	Industri Bata, Mortar, Semen, dan Sejenisnya yang Tahan Api	X	X	X	X	X	X	X	X	X	T5, B1, B4, B5, B6	X	X	T7	T5, B1, B2, B5, B6	T5, B1, B2, B5, B6	T5, B1, B6, B4, B5	X	X	X	X	T5, B1, B2, B5, B6	T5, B1, B2, B5, B6	T5, B1, B2, B5, B6	X	X	T5, B1, B2, B5, B6	X
525	Industri Barang Tahan Api dari Tanah Liat/Keramik Lainnya	X	X	X	X	X	X	X	X	X	T5, B1, B4, B5, B6	X	X	T7	T5, B1, B2, B5, B6	T5, B1, B2, B5, B6	T5, B1, B6, B4, B5	X	X	X	X	T5, B1, B2, B5, B6	T5, B1, B2, B5, B6	T5, B1, B2, B5, B6	X	X	T5, B1, B2, B5, B6	X
526	Industri Batu Bata dari Tanah Liat/Keramik	X	X	X	X	X	X	X	X	X	T5, B1, B4, B5, B6	X	X	T7	T5, B1, B2, B5, B6	T5, B1, B2, B5, B6	T5, B1, B6, B4, B5	X	X	X	X	T5, B1, B2, B5, B6	T5, B1, B2, B5, B6	T5, B1, B2, B5, B6	X	X	T5, B1, B2, B5, B6	X
527	Industri Genteng dari Tanah Liat/Keramik	X	X	X	X	X	X	X	X	X	T5, B1, B4, B5, B6	X	X	T7	T5, B1, B2, B5, B6	T5, B1, B2, B5, B6	T5, B1, B6, B4, B5	X	X	X	X	T5, B1, B2, B5, B6	T5, B1, B2, B5, B6	T5, B1, B2, B5, B6	X	X	T5, B1, B2, B5, B6	X

Id Kegiatan	Nama Kegiatan	Zona Badan Air (BA)	Zona Perindungan Setempat (PS)	Zona Ruang Terbuka Hijau (RTH)					Zona Badan Jalan (BJ)	Zona Pertanian (P)			Zona Perikanan (IK)	Zona Kawasan Perumahan Industri (KPI)	Zona Perumahan (R)				Zona Sarana Pelayanan Umum (SPU)				Zona Perdagangan dan Jasa (K)			Zona Perkantoran (KT)	Zona Peruntukan Lainnya (PL)		Zona Perumahan dan Keamanan (HK)
		Badan Air	Perindungan Setempat	Taman Kecamatan	Taman Kelurahan	Taman RW	Pernakaman	Jalur Hijau	Badan Jalan	Tanaman Pangan	Hortikultura	Peternakan	Perikanan Budi Daya	Kawasan Peruntukan Industri	Perumahan Kepadatan Tinggi	Perumahan Kepadatan Sedang	Perumahan Kepadatan Rendah	Sarana Pelayanan Umum Skala Kota	Sarana Pelayanan Umum Skala Kecamatan	Sarana Pelayanan Umum Skala Kelurahan	Sarana Pelayanan Umum Skala RW	Perdagangan dan Jasa Skala Kota	Perdagangan dan Jasa Skala WP	Perdagangan dan Jasa Skala SWP	Perkantoran	Instalasi Pengolahan Air Minum	Pergudangan	Perumahan dan Keamanan	
		BA	PS	RTH-3	RTH-4	RTH-5	RTH-7	RTH-8	BJ	P-1	P-2	P-4	IK-2	KPI	R-2	R-3	R-4	SPU-1	SPU-2	SPU-3	SPU-4	K-1	K-2	K-3	KT	PL-3	PL-6	HK	
528	Industri Peralatan Saniter dari Porselen	X	X	X	X	X	X	X	X	X	T5, B1, B4, B5, B6	X	X	T7	T5, B1, B2, B5, B6	T5, B1, B2, B5, B6	T5, B1, B6, B4, B5	X	X	X	X	T5, B1, B2, B5, B6	T5, B1, B2, B5, B6	T5, B1, B2, B5, B6	X	X	T5, B1, B2, B5, B6	X	
529	Industri Bahan Bangunan dari Tanah Liat/Keramik Bukan Batu Bata dan Genteng	X	X	X	X	X	X	X	X	X	T5, B1, B4, B5, B6	X	X	T7	T5, B1, B2, B5, B6	T5, B1, B2, B5, B6	T5, B1, B6, B4, B5	X	X	X	X	T5, B1, B2, B5, B6	T5, B1, B2, B5, B6	T5, B1, B2, B5, B6	X	X	T5, B1, B2, B5, B6	X	
530	Industri Perlengkapan Rumah Tangga dari Porselen	X	X	X	X	X	X	X	X	X	T5, B1, B4, B5, B6	X	X	T7	T5, B1, B2, B5, B6	T5, B1, B2, B5, B6	T5, B1, B6, B4, B5	X	X	X	X	T5, B1, B2, B5, B6	T5, B1, B2, B5, B6	T5, B1, B2, B5, B6	X	X	T5, B1, B2, B5, B6	X	
531	Industri Perlengkapan Rumah Tangga dari Tanah Liat/Keramik	X	X	X	X	X	X	X	X	X	T5, B1, B4, B5, B6	X	X	T7	T5, B1, B2, B5, B6	T5, B1, B2, B5, B6	T5, B1, B6, B4, B5	X	X	X	X	T5, B1, B2, B5, B6	T5, B1, B2, B5, B6	T5, B1, B2, B5, B6	X	X	T5, B1, B2, B5, B6	X	
532	Industri Alat Laboratorium dan Alat Listrik/Teknik dari Porselen	X	X	X	X	X	X	X	X	X	T5, B1, B4, B5, B6	X	X	T7	T5, B1, B2, B5, B6	T5, B1, B2, B5, B6	T5, B1, B6, B4, B5	X	X	X	X	T5, B1, B2, B5, B6	T5, B1, B2, B5, B6	T5, B1, B2, B5, B6	X	X	T5, B1, B2, B5, B6	X	
533	Industri Barang Tanah Liat/ Keramik dan Porselen Lainnya Bukan Bahan Bangunan	X	X	X	X	X	X	X	X	X	T5, B1, B4, B5, B6	X	X	T7	T5, B1, B2, B5, B6	T5, B1, B2, B5, B6	T5, B1, B6, B4, B5	X	X	X	X	T5, B1, B2, B5, B6	T5, B1, B2, B5, B6	T5, B1, B2, B5, B6	X	X	T5, B1, B2, B5, B6	X	
534	Industri Semen	X	X	X	X	X	X	X	X	X	T5, B1, B4, B5, B6	X	X	T7	X	X	T5, B1, B6, B4, B5	X	X	X	X	X	X	X	X	X	X	X	X
535	Industri Kapur	X	X	X	X	X	X	X	X	X	T5, B1, B4, B5, B6	X	X	T7	X	X	T5, B1, B6, B4, B5	X	X	X	X	X	X	X	X	X	X	X	X
536	Industri Gips	X	X	X	X	X	X	X	X	X	T5, B1, B4, B5, B6	X	X	T7	X	X	T5, B1, B6, B4, B5	X	X	X	X	X	X	X	X	X	X	X	X
537	Industri Barang dari Semen	X	X	X	X	X	X	X	X	X	T5, B1, B4, B5, B6	X	X	T7	T5, B1, B2, B5, B6	T5, B1, B2, B5, B6	T5, B1, B6, B4, B5	X	X	X	X	T5, B1, B2, B5, B6	T5, B1, B2, B5, B6	T5, B1, B2, B5, B6	X	X	T5, B1, B2, B5, B6	X	
538	Industri Barang dari Kapur	X	X	X	X	X	X	X	X	X	T5, B1, B4, B5, B6	X	X	T7	T5, B1, B2, B5, B6	T5, B1, B2, B5, B6	T5, B1, B6, B4, B5	X	X	X	X	T5, B1, B2, B5, B6	T5, B1, B2, B5, B6	T5, B1, B2, B5, B6	X	X	T5, B1, B2, B5, B6	X	
539	Industri Barang dari Semen dan Kapur untuk Konstruksi	X	X	X	X	X	X	X	X	X	T5, B1, B4, B5, B6	X	X	T7	T5, B1, B2, B5, B6	T5, B1, B2, B5, B6	T5, B1, B6, B4, B5	X	X	X	X	T5, B1, B2, B5, B6	T5, B1, B2, B5, B6	T5, B1, B2, B5, B6	X	X	T5, B1, B2, B5, B6	X	
540	Industri Barang dari Gips untuk Konstruksi	X	X	X	X	X	X	X	X	X	T5, B1, B4, B5, B6	X	X	T7	T5, B1, B2, B5, B6	T5, B1, B2, B5, B6	T5, B1, B6, B4, B5	X	X	X	X	T5, B1, B2, B5, B6	T5, B1, B2, B5, B6	T5, B1, B2, B5, B6	X	X	T5, B1, B2, B5, B6	X	
541	Industri Barang dari Asbes untuk Keperluan Bahan Bangunan	X	X	X	X	X	X	X	X	X	T5, B1, B4, B5, B6	X	X	T7	T5, B1, B2, B5, B6	T5, B1, B2, B5, B6	T5, B1, B6, B4, B5	X	X	X	X	T5, B1, B2, B5, B6	T5, B1, B2, B5, B6	T5, B1, B2, B5, B6	X	X	T5, B1, B2, B5, B6	X	
542	Industri Barang dari Asbes untuk Keperluan Industri	X	X	X	X	X	X	X	X	X	T5, B1, B4, B5, B6	X	X	T7	T5, B1, B2, B5, B6	T5, B1, B2, B5, B6	T5, B1, B6, B4, B5	X	X	X	X	T5, B1, B2, B5, B6	T5, B1, B2, B5, B6	T5, B1, B2, B5, B6	X	X	T5, B1, B2, B5, B6	X	
543	Industri Mortar atau Beton Siap Pakai	X	X	X	X	X	X	X	X	X	T5, B1, B4, B5, B6	X	X	T7	T5, B1, B2, B5, B6	T5, B1, B2, B5, B6	T5, B1, B6, B4, B5	X	X	X	X	T5, B1, B2, B5, B6	T5, B1, B2, B5, B6	T5, B1, B2, B5, B6	X	X	T5, B1, B2, B5, B6	X	
544	Industri Barang dari Semen, Kapur, Gips, dan Asbes Lainnya	X	X	X	X	X	X	X	X	X	T5, B1, B4, B5, B6	X	X	T7	T5, B1, B2, B5, B6	T5, B1, B2, B5, B6	T5, B1, B6, B4, B5	X	X	X	X	T5, B1, B2, B5, B6	T5, B1, B2, B5, B6	T5, B1, B2, B5, B6	X	X	T5, B1, B2, B5, B6	X	
545	Industri Barang dari Marmer dan Granit untuk Keperluan Rumah Tangga dan Pajangan	X	X	X	X	X	X	X	X	X	T5, B1, B4, B5, B6	X	X	T7	T5, B1, B2, B5, B6	T5, B1, B2, B5, B6	T5, B1, B6, B4, B5	X	X	X	X	T5, B1, B2, B5, B6	T5, B1, B2, B5, B6	T5, B1, B2, B5, B6	X	X	T5, B1, B2, B5, B6	X	
546	Industri Barang dari Marmer dan Granit untuk Keperluan Bahan Bangunan	X	X	X	X	X	X	X	X	X	T5, B1, B4, B5, B6	X	X	T7	T5, B1, B2, B5, B6	T5, B1, B2, B5, B6	T5, B1, B6, B4, B5	X	X	X	X	T5, B1, B2, B5, B6	T5, B1, B2, B5, B6	T5, B1, B2, B5, B6	X	X	T5, B1, B2, B5, B6	X	
547	Industri Barang dari Batu untuk Keperluan Rumah Tangga, Pajangan, dan Bahan Bangunan	X	X	X	X	X	X	X	X	X	T5, B1, B4, B5, B6	X	X	T7	T5, B1, B2, B5, B6	T5, B1, B2, B5, B6	T5, B1, B6, B4, B5	X	X	X	X	T5, B1, B2, B5, B6	T5, B1, B2, B5, B6	T5, B1, B2, B5, B6	X	X	T5, B1, B2, B5, B6	X	
548	Industri Barang dari Marmer, Granit, dan Batu Lainnya	X	X	X	X	X	X	X	X	X	T5, B1, B4, B5, B6	X	X	T7	T5, B1, B2, B5, B6	T5, B1, B2, B5, B6	T5, B1, B6, B4, B5	X	X	X	X	T5, B1, B2, B5, B6	T5, B1, B2, B5, B6	T5, B1, B2, B5, B6	X	X	T5, B1, B2, B5, B6	X	
549	Industri Barang Galian Bukan Logam Lainnya YTDL	X	X	X	X	X	X	X	X	X	T5, B1, B4, B5, B6	X	X	T8	T5, B1, B2, B5, B6	T5, B1, B2, B5, B6	T5, B1, B6, B4, B5	X	X	X	X	T5, B1, B2, B5, B6	T5, B1, B2, B5, B6	T5, B1, B2, B5, B6	X	X	T5, B1, B2, B5, B6	X	
550	Industri Besi dan Baja Dasar (Iron And Steel Making)	X	X	X	X	X	X	X	X	X	T5, B1, B4, B5, B6	X	X	T8	X	X	T5, B1, B6, B4, B5	X	X	X	X	T5, B1, B6, B4, B5	T5, B1, B6, B4, B5	T5, B1, B6, B4, B5	X	X	T5, B1, B6, B4, B5	X	

Id Kegiatan	Nama Kegiatan	Zona Badan Air (BA)	Zona Perlindungan Setempat (PS)	Zona Ruang Terbuka Hijau (RTH)				Zona Badan Jalan (BJ)	Zona Pertanian (P)			Zona Perikanan (IK)	Zona Kawasan Perindustrian (KPI)	Zona Perumahan (R)				Zona Sarana Pelayanan Umum (SPU)				Zona Perdagangan dan Jasa (K)			Zona Perkantoran (KT)	Zona Perumahan Lainnya (PL)		Zona Perumahan dan Keamanan (HK)	
		Badan Air	Perlindungan Setempat	Taman Kecamatan	Taman Kelurahan	Taman RW	Pemukaman	Jalur Hijau	Badan Jalan	Tanaman Pangan	Hortikultura	Peternakan	Perikanan Budi Daya	Kawasan Perindustrian	Perumahan Kepadatan Tinggi	Perumahan Kepadatan Sedang	Perumahan Kepadatan Rendah	Sarana Pelayanan Umum Skala Kota	Sarana Pelayanan Umum Skala Kecamatan	Sarana Pelayanan Umum Skala Kelurahan	Sarana Pelayanan Umum Skala RW	Perdagangan dan Jasa Skala Kota	Perdagangan dan Jasa Skala WP	Perdagangan dan Jasa Skala SWP	Perkantoran	Instalasi Pengolahan Air Minum	Pergudangan	Perumahan dan Keamanan	
		BA	PS	RTH-3	RTH-4	RTH-5	RTH-7	RTH-8	BJ	P-1	P-2	P-4	IK-2	KPI	R-2	R-3	R-4	SPU-1	SPU-2	SPU-3	SPU-4	K-1	K-2	K-3	KT	PL-3	PL-6	HK	
551	Industri Penggilingan Baja (Steel Rolling)	X	X	X	X	X	X	X	X	X	T5, B1, B4, B5, B6	X	X	T8	X	X	T5, B1, B6, B4, B5	X	X	X	X	T5, B1, B6, B4, B5	T5, B1, B6, B4, B5	T5, B1, B6, B4, B5	X	X	T5, B1, B6, B4, B5	X	
552	Industri Pipa dan Sambungan Pipa dari Besi dan Baja	X	X	X	X	X	X	X	X	X	T5, B1, B4, B5, B6	X	X	T8	X	X	T5, B1, B6, B4, B5	X	X	X	X	T5, B1, B6, B4, B5	T5, B1, B6, B4, B5	T5, B1, B6, B4, B5	X	X	T5, B1, B6, B4, B5	X	
553	Industri Pembuatan Logam Dasar Mulia	X	X	X	X	X	X	X	X	X	T5, B1, B4, B5, B6	X	X	T8	X	X	T5, B1, B6, B4, B5	X	X	X	X	T5, B1, B6, B4, B5	T5, B1, B6, B4, B5	T5, B1, B6, B4, B5	X	X	T5, B1, B6, B4, B5	X	
554	Industri Pembuatan Logam Dasar Bukan Besi	X	X	X	X	X	X	X	X	X	T5, B1, B4, B5, B6	X	X	T8	X	X	T5, B1, B6, B4, B5	X	X	X	X	T5, B1, B6, B4, B5	T5, B1, B6, B4, B5	T5, B1, B6, B4, B5	X	X	T5, B1, B6, B4, B5	X	
555	Industri Penggilingan Logam Bukan Besi	X	X	X	X	X	X	X	X	X	T5, B1, B4, B5, B6	X	X	T8	X	X	T5, B1, B6, B4, B5	X	X	X	X	T5, B1, B6, B4, B5	T5, B1, B6, B4, B5	T5, B1, B6, B4, B5	X	X	T5, B1, B6, B4, B5	X	
556	Industri Ekstrusi Logam Bukan Besi	X	X	X	X	X	X	X	X	X	T5, B1, B4, B5, B6	X	X	T8	X	X	T5, B1, B6, B4, B5	X	X	X	X	T5, B1, B6, B4, B5	T5, B1, B6, B4, B5	T5, B1, B6, B4, B5	X	X	T5, B1, B6, B4, B5	X	
557	Industri Pipa dan Sambungan Pipa dari Logam Bukan Besi dan Baja	X	X	X	X	X	X	X	X	X	T5, B1, B4, B5, B6	X	X	T8	X	X	T5, B1, B6, B4, B5	X	X	X	X	T5, B1, B6, B4, B5	T5, B1, B6, B4, B5	T5, B1, B6, B4, B5	X	X	T5, B1, B6, B4, B5	X	
558	Industri Pengolahan Uranium dan Bijih Uranium	X	X	X	X	X	X	X	X	X	T5, B1, B4, B5, B6	X	X	T8	X	X	T5, B1, B6, B4, B5	X	X	X	X	T5, B1, B6, B4, B5	T5, B1, B6, B4, B5	T5, B1, B6, B4, B5	X	X	T5, B1, B6, B4, B5	X	
559	Industri Pengecoran Besi dan Baja	X	X	X	X	X	X	X	X	X	T5, B1, B4, B5, B6	X	X	T8	X	X	T5, B1, B6, B4, B5	X	X	X	X	T5, B1, B6, B4, B5	T5, B1, B6, B4, B5	T5, B1, B6, B4, B5	X	X	T5, B1, B6, B4, B5	X	
560	Industri Pengecoran Logam Bukan Besi dan Baja	X	X	X	X	X	X	X	X	X	T5, B1, B4, B5, B6	X	X	T8	X	X	T5, B1, B6, B4, B5	X	X	X	X	T5, B1, B6, B4, B5	T5, B1, B6, B4, B5	T5, B1, B6, B4, B5	X	X	T5, B1, B6, B4, B5	X	
561	Industri Barang dari Logam Bukan Aluminium Siap Pasang untuk Bangunan	X	X	X	X	X	X	X	X	X	T5, B1, B4, B5, B6	X	X	T8	T5, B1, B6, B4, B5	T5, B1, B6, B4, B5	T5, B1, B6, B4, B5	X	X	X	X	T5, B1, B2, B5, B6	T5, B1, B2, B5, B6	T5, B1, B2, B5, B6	X	X	T5, B1, B2, B5, B6	X	
562	Industri Barang dari Logam Aluminium Siap Pasang untuk Bangunan	X	X	X	X	X	X	X	X	X	T5, B1, B4, B5, B6	X	X	T8	T5, B1, B6, B4, B5	T5, B1, B6, B4, B5	T5, B1, B6, B4, B5	X	X	X	X	T5, B1, B2, B5, B6	T5, B1, B2, B5, B6	T5, B1, B2, B5, B6	X	X	T5, B1, B2, B5, B6	X	
563	Industri Konstruksi Berat Siap Pasang dari Baja untuk Bangunan	X	X	X	X	X	X	X	X	X	T5, B1, B4, B5, B6	X	X	T8	T5, B1, B6, B4, B5	T5, B1, B6, B4, B5	T5, B1, B6, B4, B5	X	X	X	X	T5, B1, B2, B5, B6	T5, B1, B2, B5, B6	T5, B1, B2, B5, B6	X	X	T5, B1, B2, B5, B6	X	
564	Industri Barang dari Logam Siap Pasang untuk Konstruksi Lainnya	X	X	X	X	X	X	X	X	X	T5, B1, B4, B5, B6	X	X	T8	T5, B1, B6, B4, B5	T5, B1, B6, B4, B5	T5, B1, B6, B4, B5	X	X	X	X	T5, B1, B2, B5, B6	T5, B1, B2, B5, B6	T5, B1, B2, B5, B6	X	X	T5, B1, B2, B5, B6	X	
565	Industri Tangki, Tandon Air, dan Wadah dari Logam	X	X	X	X	X	X	X	X	X	T5, B1, B4, B5, B6	X	X	T8	T5, B1, B6, B4, B5	T5, B1, B6, B4, B5	T5, B1, B6, B4, B5	X	X	X	X	T5, B1, B2, B5, B6	T5, B1, B2, B5, B6	T5, B1, B2, B5, B6	X	X	T5, B1, B2, B5, B6	X	
566	Industri Generator Uap, Bukan Ketel Pemanas	X	X	X	X	X	X	X	X	X	T5, B1, B4, B5, B6	X	X	T8	T5, B1, B6, B4, B5	T5, B1, B6, B4, B5	T5, B1, B6, B4, B5	X	X	X	X	T5, B1, B2, B5, B6	T5, B1, B2, B5, B6	T5, B1, B2, B5, B6	X	X	T5, B1, B2, B5, B6	X	
567	Industri Senjata dan Amunisi	X	X	X	X	X	X	X	X	X	X	X	X	X	X	X	X	X	X	X	X	X	X	X	X	X	X	X	X
568	Industri Penempaan, Pegepresan, Pencetakan, dan Pembentukan Logam; Metalurgi Bubuk	X	X	X	X	X	X	X	X	X	T5, B1, B6, B4, B5	X	X	T8	T5, B1, B2, B5, B6	T5, B1, B2, B5, B6	T5, B1, B6, B4, B5	X	X	X	X	T5, B1, B2, B5, B6	T5, B1, B2, B5, B6	T5, B1, B2, B5, B6	X	X	T5, B1, B2, B5, B6	X	
569	Jasa Industri untuk Berbagai Pengerjaan Khusus Logam dan Barang dari logam	X	X	X	X	X	X	X	X	X	T5, B1, B4, B5, B6	X	X	T8	T5, B1, B2, B5, B6	T5, B1, B2, B5, B6	B1, B6, B4, B5	X	X	X	X	T5, B1, B2, B5, B6	T5, B1, B2, B5, B6	T5, B1, B2, B5, B6	X	X	T5, B1, B2, B5, B6	X	
570	Industri Alat Potong dan Perkakas Tangan untuk Pertanian	X	X	X	X	X	X	X	X	X	T5, B1, B4, B5, B6	X	X	T8	T5, B1, B2, B5, B6	T5, B1, B2, B5, B6	T5, B1, B6, B4, B5	X	X	X	X	T5, B1, B2, B5, B6	T5, B1, B2, B5, B6	T5, B1, B2, B5, B6	X	X	T5, B1, B2, B5, B6	X	
571	Industri Alat Potong dan Perkakas Tangan Pertukangan	X	X	X	X	X	X	X	X	X	T5, B1, B4, B5, B6	X	X	T8	T5, B1, B2, B5, B6	T5, B1, B2, B5, B6	T5, B1, B6, B4, B5	X	X	X	X	T5, B1, B2, B5, B6	T5, B1, B2, B5, B6	T5, B1, B2, B5, B6	X	X	T5, B1, B2, B5, B6	X	
572	Industri Alat Potong dan Perkakas Tangan yang Digunakan dalam Rumah Tangga	X	X	X	X	X	X	X	X	X	T5, B1, B4, B5, B6	X	X	T8	T5, B1, B2, B5, B6	T5, B1, B2, B5, B6	T5, B1, B6, B4, B5	X	X	X	X	T5, B1, B2, B5, B6	T5, B1, B2, B5, B6	T5, B1, B2, B5, B6	X	X	T5, B1, B2, B5, B6	X	
573	Industri Peralatan Umum	X	X	X	X	X	X	X	X	X	T5, B1, B4, B5, B6	X	X	T8	T5, B1, B2, B5, B6	T5, B1, B2, B5, B6	T5, B1, B6, B4, B5	X	X	X	X	T5, B1, B2, B5, B6	T5, B1, B2, B5, B6	T5, B1, B2, B5, B6	X	X	T5, B1, B2, B5, B6	X	
574	Industri Ember, Kaleng, Drum dan Wadah Sejenis dari Logam	X	X	X	X	X	X	X	X	X	T5, B1, B4, B5, B6	X	X	T8	T5, B1, B2, B5, B6	T5, B1, B2, B5, B6	T5, B1, B6, B4, B5	X	X	X	X	T5, B1, B2, B5, B6	T5, B1, B2, B5, B6	T5, B1, B2, B5, B6	X	X	T5, B1, B2, B5, B6	X	

Id Kegiatan	Nama Kegiatan	Zona Badan Air (BA)	Zona Perlindungan Setempat (PS)	Zona Ruang Terbuka Hijau (RTH)					Zona Badan Jalan (BJ)	Zona Pertanian (P)			Zona Perikanan (IK)	Zona Kawasan Perumahan Industri (KPI)	Zona Perumahan (R)				Zona Sarana Pelayanan Umum (SPU)				Zona Perdagangan dan Jasa (K)			Zona Perkantoran (KT)	Zona Peruntukan Lainnya (PL)		Zona Perumahan dan Keamanan (HK)
		Badan Air	Perlindungan Setempat	Taman Kecamatan	Taman Kelurahan	Taman RW	Pernakaman	Jalur Hijau	Badan Jalan	Tanaman Pangan	Hortikultura	Peternakan	Perikanan Budi Daya	Kawasan Peruntukan Industri	Perumahan Kepadatan Tinggi	Perumahan Kepadatan Sedang	Perumahan Kepadatan Rendah	Sarana Pelayanan Umum Skala Kota	Sarana Pelayanan Umum Skala Kecamatan	Sarana Pelayanan Umum Skala Kelurahan	Sarana Pelayanan Umum Skala RW	Perdagangan dan Jasa Skala Kota	Perdagangan dan Jasa Skala WP	Perdagangan dan Jasa Skala SWP	Perkantoran	Instalasi Pengolahan Air Minum	Pergudangan	Perumahan dan Keamanan	
		BA	PS	RTH-3	RTH-4	RTH-5	RTH-7	RTH-8	BJ	P-1	P-2	P-4	IK-2	KPI	R-2	R-3	R-4	SPU-1	SPU-2	SPU-3	SPU-4	K-1	K-2	K-3	KT	PL-3	PL-6	HK	
575	Industri Barang dari Kawat	X	X	X	X	X	X	X	X	X	T5, B1, B2, B5, B6	X	X	T8	T5, B1, B2, B5, B6	T5, B1, B2, B5, B6	T5, B1, B6, B4, B5	X	X	X	X	T5, B1, B2, B5, B6	T5, B1, B2, B5, B6	T5, B1, B2, B5, B6	X	X	T5, B1, B2, B5, B6	X	
576	Industri Paku, Mur, dan Baut	X	X	X	X	X	X	X	X	X	T5, B1, B4, B5, B6	X	X	T8	T5, B1, B2, B5, B6	T5, B1, B2, B5, B6	T5, B1, B6, B4, B5	X	X	X	X	T5, B1, B2, B5, B6	T5, B1, B2, B5, B6	T5, B1, B2, B5, B6	X	X	T5, B1, B2, B5, B6	X	
577	Industri Brankas, Filling Kantor, dan Sejenisnya	X	X	X	X	X	X	X	X	X	T5, B1, B4, B5, B6	X	X	T8	T5, B1, B2, B5, B6	T5, B1, B2, B5, B6	T5, B1, B6, B4, B5	X	X	X	X	T5, B1, B2, B5, B6	T5, B1, B2, B5, B6	T5, B1, B2, B5, B6	X	X	T5, B1, B2, B5, B6	X	
578	Industri Peralatan Dapur dan Peralatan Meja dari Logam	X	X	X	X	X	X	X	X	X	T5, B1, B4, B5, B6	X	X	T8	T5, B1, B2, B5, B6	T5, B1, B2, B5, B6	T5, B1, B6, B4, B5	X	X	X	X	T5, B1, B2, B5, B6	T5, B1, B2, B5, B6	T5, B1, B2, B5, B6	X	X	T5, B1, B2, B5, B6	X	
579	Industri Keperluan Rumah Tangga dari Logam Bukan Peralatan Dapur dan Peralatan Meja	X	X	X	X	X	X	X	X	X	T5, B1, B4, B5, B6	X	X	T8	T5, B1, B2, B5, B6	T5, B1, B2, B5, B6	T5, B1, B6, B4, B5	X	X	X	X	T5, B1, B2, B5, B6	T5, B1, B2, B5, B6	T5, B1, B2, B5, B6	X	X	T5, B1, B2, B5, B6	X	
580	Industri Pembuatan Profil	X	X	X	X	X	X	X	X	X	T5, B1, B4, B5, B6	X	X	T8	T5, B1, B2, B5, B6	T5, B1, B2, B5, B6	T5, B1, B6, B4, B5	X	X	X	X	T5, B1, B2, B5, B6	T5, B1, B2, B5, B6	T5, B1, B2, B5, B6	X	X	T5, B1, B2, B5, B6	X	
581	Industri Lampu dari Logam	X	X	X	X	X	X	X	X	X	T5, B1, B4, B5, B6	X	X	T8	T5, B1, B2, B5, B6	T5, B1, B2, B5, B6	T5, B1, B6, B4, B5	X	X	X	X	T5, B1, B2, B5, B6	T5, B1, B2, B5, B6	T5, B1, B2, B5, B6	X	X	T5, B1, B2, B5, B6	X	
582	Industri Barang Logam Lainnya YTDL	X	X	X	X	X	X	X	X	X	T5, B1, B4, B5, B6	X	X	T8	T5, B1, B2, B5, B6	T5, B1, B2, B5, B6	T5, B1, B6, B4, B5	X	X	X	X	T5, B1, B2, B5, B6	T5, B1, B2, B5, B6	T5, B1, B2, B5, B6	X	X	T5, B1, B2, B5, B6	X	
583	Industri Tabung Elektron dan Konektor Elektronik	X	X	X	X	X	X	X	X	X	T5, B1, B4, B5, B6	X	X	T8	T5, B2, B5, B6	T5, B2, B5, B6	T5, B1, B6, B4, B5	X	X	X	X	T5, B2, B5, B6	T5, B2, B5, B6	T5, B2, B5, B6	X	X	T5, B2, B5, B6	X	
584	Industri Semi Konduktor dan Komponen Elektronik Lainnya	X	X	X	X	X	X	X	X	X	T5, B1, B4, B5, B6	X	X	T8	T5, B2, B5, B6	T5, B2, B5, B6	T5, B1, B6, B4, B5	X	X	X	X	T5, B2, B5, B6	T5, B2, B5, B6	T5, B2, B5, B6	X	X	T5, B2, B5, B6	X	
585	Industri Komputer dan/atau Perakitan Komputer	X	X	X	X	X	X	X	X	X	T5, B1, B4, B5, B6	X	X	T8	T5, B2, B5, B6	T5, B2, B5, B6	T5, B1, B6, B4, B5	X	X	X	X	T5, B2, B5, B6	T5, B2, B5, B6	T5, B2, B5, B6	X	X	T5, B2, B5, B6	X	
586	Industri Perengkapan Komputer	X	X	X	X	X	X	X	X	X	T5, B1, B4, B5, B6	X	X	T8	T5, B2, B5, B6	T5, B2, B5, B6	T5, B1, B6, B4, B5	X	X	X	X	T5, B2, B5, B6	T5, B2, B5, B6	T5, B2, B5, B6	X	X	T5, B2, B5, B6	X	
587	Industri Peralatan Telepon dan Faksimili	X	X	X	X	X	X	X	X	X	T5, B1, B4, B5, B6	X	X	T8	T5, B2, B5, B6	T5, B2, B5, B6	T5, B1, B6, B4, B5	X	X	X	X	T5, B2, B5, B6	T5, B2, B5, B6	T5, B2, B5, B6	X	X	T5, B2, B5, B6	X	
588	Industri Peralatan Komunikasi Tanpa Kabel (Wireless)	X	X	X	X	X	X	X	X	X	T5, B1, B4, B5, B6	X	X	T8	T5, B2, B5, B6	T5, B2, B5, B6	T5, B1, B6, B4, B5	X	X	X	X	T5, B2, B5, B6	T5, B2, B5, B6	T5, B2, B5, B6	X	X	T5, B2, B5, B6	X	
589	Industri Kartu Cerdas (Smart Card)	X	X	X	X	X	X	X	X	X	T5, B1, B4, B5, B6	X	X	T8	T5, B2, B5, B6	T5, B2, B5, B6	T5, B1, B6, B4, B5	X	X	X	X	T5, B2, B5, B6	T5, B2, B5, B6	T5, B2, B5, B6	X	X	T5, B2, B5, B6	X	
590	Industri Peralatan Komunikasi Lainnya	X	X	X	X	X	X	X	X	X	T5, B1, B4, B5, B6	X	X	T8	T5, B2, B5, B6	T5, B2, B5, B6	T5, B1, B6, B4, B5	X	X	X	X	T5, B2, B5, B6	T5, B2, B5, B6	T5, B2, B5, B6	X	X	T5, B2, B5, B6	X	
591	Industri Televisi dan/atau Perakitan Televisi	X	X	X	X	X	X	X	X	X	T5, B1, B4, B5, B6	X	X	T8	T5, B2, B5, B6	T5, B2, B5, B6	T5, B1, B6, B4, B5	X	X	X	X	T5, B2, B5, B6	T5, B2, B5, B6	T5, B2, B5, B6	X	X	T5, B2, B5, B6	X	
592	Industri Peralatan Perekam, Penerima, dan Pengganda Audio dan Video, Bukan Industri Televisi	X	X	X	X	X	X	X	X	X	T5, B1, B4, B5, B6	X	X	T8	T5, B2, B5, B6	T5, B2, B5, B6	T5, B1, B6, B4, B5	X	X	X	X	T5, B2, B5, B6	T5, B2, B5, B6	T5, B2, B5, B6	X	X	T5, B2, B5, B6	X	
593	Industri Peralatan Audio dan Video Elektronik Lainnya	X	X	X	X	X	X	X	X	X	T5, B1, B4, B5, B6	X	X	T8	T5, B2, B5, B6	T5, B2, B5, B6	T5, B1, B6, B4, B5	X	X	X	X	T5, B2, B5, B6	T5, B2, B5, B6	T5, B2, B5, B6	X	X	T5, B2, B5, B6	X	
594	Industri Alat Ukur dan Alat Uji Manual	X	X	X	X	X	X	X	X	X	T5, B1, B4, B5, B6	X	X	T8	T5, B2, B5, B6	T5, B2, B5, B6	T5, B1, B6, B4, B5	X	X	X	X	T5, B2, B5, B6	T5, B2, B5, B6	T5, B2, B5, B6	X	X	T5, B2, B5, B6	X	
595	Industri Alat Ukur dan Alat Uji Elektrik	X	X	X	X	X	X	X	X	X	T5, B1, B4, B5, B6	X	X	T8	T5, B2, B5, B6	T5, B2, B5, B6	T5, B1, B6, B4, B5	X	X	X	X	T5, B2, B5, B6	T5, B2, B5, B6	T5, B2, B5, B6	X	X	T5, B2, B5, B6	X	
596	Industri Alat Ukur dan Alat Uji Elektronik	X	X	X	X	X	X	X	X	X	T5, B1, B4, B5, B6	X	X	T8	T5, B2, B5, B6	T5, B2, B5, B6	T5, B1, B6, B4, B5	X	X	X	X	T5, B2, B5, B6	T5, B2, B5, B6	T5, B2, B5, B6	X	X	T5, B2, B5, B6	X	
597	Industri Alat Uji dalam Proses Industri	X	X	X	X	X	X	X	X	X	T5, B1, B4, B5, B6	X	X	T8	T5, B2, B5, B6	T5, B2, B5, B6	T5, B1, B6, B4, B5	X	X	X	X	T5, B2, B5, B6	T5, B2, B5, B6	T5, B2, B5, B6	X	X	T5, B2, B5, B6	X	

Id Kegiatan	Nama Kegiatan	Zona Badan Air (BA)	Zona Perindungan Setempat (PS)	Zona Ruang Terbuka Hijau (RTH)				Zona Badan Jalan (BJ)	Zona Pertanian (P)			Zona Perikanan (IK)	Zona Kawasan Perumahan Industri (KPI)	Zona Perumahan (R)				Zona Sarana Pelayanan Umum (SPU)				Zona Perdagangan dan Jasa (K)			Zona Perkantoran (KT)	Zona Peruntukan Lainnya (PL)		Zona Perumahan dan Keamanan (HK)
		Badan Air	Perindungan Setempat	Taman Kecamatan	Taman Kelurahan	Taman RW	Pernakaman	Jalur Hijau	Badan Jalan	Tanaman Pangan	Hortikultura	Peternakan	Perikanan Budi Daya	Kawasan Peruntukan Industri	Perumahan Kepadatan Tinggi	Perumahan Kepadatan Sedang	Perumahan Kepadatan Rendah	Sarana Pelayanan Umum Skala Kota	Sarana Pelayanan Umum Skala Kecamatan	Sarana Pelayanan Umum Skala Kelurahan	Sarana Pelayanan Umum Skala RW	Perdagangan dan Jasa Skala Kota	Perdagangan dan Jasa Skala WP	Perdagangan dan Jasa Skala SWP	Perkantoran	Instalasi Pengolahan Air Minum	Pergudangan	Perumahan dan Keamanan
		BA	PS	RTH-3	RTH-4	RTH-5	RTH-7	RTH-8	BJ	P-1	P-2	P-4	IK-2	KPI	R-2	R-3	R-4	SPU-1	SPU-2	SPU-3	SPU-4	K-1	K-2	K-3	KT	PL-3	PL-6	HK
598	Industri Alat Ukur Waktu	X	X	X	X	X	X	X	X	X	T5, B1, B4, B5, B6	X	X	T8	T5, B2, B5, B6	T5, B2, B5, B6	T5, B1, B6, B4, B5	X	X	X	X	T5, B2, B5, B6	T5, B2, B5, B6	T5, B2, B5, B6	X	X	T5, B2, B5, B6	X
599	Industri Peralatan Iradiasi/Sinar X, Perlengkapan dan Sejenisnya	X	X	X	X	X	X	X	X	X	T5, B1, B4, B5, B6	X	X	T8	T5, B2, B5, B6	T5, B2, B5, B6	T5, B1, B6, B4, B5	X	X	X	X	T5, B2, B5, B6	T5, B2, B5, B6	T5, B2, B5, B6	X	X	T5, B2, B5, B6	X
600	Industri Peralatan Elektromedikal dan Elektroterapi	X	X	X	X	X	X	X	X	X	T5, B1, B4, B5, B6	X	X	T8	T5, B2, B5, B6	T5, B2, B5, B6	T5, B1, B6, B4, B5	X	X	X	X	T5, B2, B5, B6	T5, B2, B5, B6	T5, B2, B5, B6	X	X	T5, B2, B5, B6	X
601	Industri Peralatan Fotografi	X	X	X	X	X	X	X	X	X	T5, B1, B4, B5, B6	X	X	T8	T5, B2, B5, B6	T5, B2, B5, B6	T5, B1, B4, B5, B6	X	X	X	X	T5, B2, B5, B6	T5, B2, B5, B6	T5, B2, B5, B6	X	X	T5, B2, B5, B6	X
602	Industri Kamera Cinematografi Proyektor dan Perlengkapannya	X	X	X	X	X	X	X	X	X	T5, B1, B4, B5, B6	X	X	I	T5, B2, B5, B6	T5, B2, B5, B6	T5, B1, B4, B5, B6	X	X	X	X	T5, B2, B5, B6	T5, B2, B5, B6	T5, B2, B5, B6	X	X	T5, B2, B5, B6	X
603	Industri Teropong dan Instrumen Optik Bukan Kaca Mata	X	X	X	X	X	X	X	X	X	T5, B1, B4, B5, B6	X	X	I	T5, B2, B5, B6	T5, B2, B5, B6	T5, B1, B4, B5, B6	X	X	X	X	T5, B2, B5, B6	T5, B2, B5, B6	T5, B2, B5, B6	X	X	T5, B2, B5, B6	X
604	Industri Media Magnetik dan Media Optik	X	X	X	X	X	X	X	X	X	T5, B1, B4, B5, B6	X	X	I	T5, B2, B5, B6	T5, B2, B5, B6	T5, B1, B4, B5, B6	X	X	X	X	T5, B2, B5, B6	T5, B2, B5, B6	T5, B2, B5, B6	X	X	T5, B2, B5, B6	X
605	Industri Motor Listrik	X	X	X	X	X	X	X	X	X	T5, B1, B4, B5, B6	X	X	T7	T5, B1, B4, B5, B6	T5, B1, B4, B5, B6	T5, B1, B4, B5, B6	X	X	X	X	T5, B2, B5, B6	T5, B2, B5, B6	T5, B2, B5, B6	X	X	T5, B2, B5, B6	X
606	Industri Mesin Pembangkit Listrik	X	X	X	X	X	X	X	X	X	T5, B1, B4, B5, B6	X	X	T7	T5, B1, B4, B5, B6	T5, B1, B4, B5, B6	T5, B1, B4, B5, B6	X	X	X	X	T5, B2, B5, B6	T5, B2, B5, B6	T5, B2, B5, B6	X	X	T5, B2, B5, B6	X
607	Industri Pengubah Tegangan (Transformator), Pengubah Arus (Rectifier), dan Pengontrol Tegangan (Voltage Stabilizer)	X	X	X	X	X	X	X	X	X	T5, B1, B4, B5, B6	X	X	T7	T5, B1, B4, B5, B6	T5, B1, B4, B5, B6	T5, B1, B4, B5, B6	X	X	X	X	T5, B2, B5, B6	T5, B2, B5, B6	T5, B2, B5, B6	X	X	T5, B2, B5, B6	X
608	Industri Peralatan Pengontrol dan Pendistribusian Listrik	X	X	X	X	X	X	X	X	X	T5, B1, B4, B5, B6	X	X	T7	T5, B1, B4, B5, B6	T5, B1, B4, B5, B6	T5, B1, B4, B5, B6	X	X	X	X	T5, B2, B5, B6	T5, B2, B5, B6	T5, B2, B5, B6	X	X	T5, B2, B5, B6	X
609	Industri Batu Baterai	X	X	X	X	X	X	X	X	X	T5, B1, B4, B5, B6	X	X	T7	T5, B1, B4, B5, B6	T5, B1, B4, B5, B6	T5, B1, B4, B5, B6	X	X	X	X	T5, B2, B5, B6	T5, B2, B5, B6	T5, B2, B5, B6	X	X	T5, B2, B5, B6	X
610	Industri Akumulator Listrik	X	X	X	X	X	X	X	X	X	T5, B1, B4, B5, B6	X	X	T7	T5, B1, B4, B5, B6	T5, B1, B4, B5, B6	T5, B1, B4, B5, B6	X	X	X	X	T5, B2, B5, B6	T5, B2, B5, B6	T5, B2, B5, B6	X	X	T5, B2, B5, B6	X
611	Industri Baterai untuk Kendaraan Bermotor Listrik	X	X	X	X	X	X	X	X	X	T5, B1, B4, B5, B6	X	X	T7	T5, B1, B4, B5, B6	T5, B1, B4, B5, B6	T5, B1, B4, B5, B6	X	X	X	X	T5, B2, B5, B6	T5, B2, B5, B6	T5, B2, B5, B6	X	X	T5, B2, B5, B6	X
612	Industri Kabel Serat Optik	X	X	X	X	X	X	X	X	X	T5, B1, B4, B5, B6	X	X	T7	T5, B1, B4, B5, B6	T5, B1, B4, B5, B6	T5, B1, B4, B5, B6	X	X	X	X	T5, B2, B5, B6	T5, B2, B5, B6	T5, B2, B5, B6	X	X	T5, B2, B5, B6	X
613	Industri Kabel Listrik dan Elektronik Lainnya	X	X	X	X	X	X	X	X	X	T5, B1, B4, B5, B6	X	X	T7	T5, B1, B4, B5, B6	T5, B1, B4, B5, B6	T5, B1, B4, B5, B6	X	X	X	X	T5, B2, B5, B6	T5, B2, B5, B6	T5, B2, B5, B6	X	X	T5, B2, B5, B6	X
614	Industri Perlengkapan Kabel	X	X	X	X	X	X	X	X	X	T5, B1, B4, B5, B6	X	X	T7	T5, B1, B4, B5, B6	T5, B1, B4, B5, B6	T5, B1, B4, B5, B6	X	X	X	X	T5, B2, B5, B6	T5, B2, B5, B6	T5, B2, B5, B6	X	X	T5, B2, B5, B6	X
615	Industri Bola Lampu Pijar, Lampu Penerangan Terpusat, dan Lampu Ultra Violet	X	X	X	X	X	X	X	X	X	T5, B1, B4, B5, B6	X	X	T7	T5, B1, B4, B5, B6	T5, B1, B4, B5, B6	T5, B1, B4, B5, B6	X	X	X	X	T5, B2, B5, B6	T5, B2, B5, B6	T5, B2, B5, B6	X	X	T5, B2, B5, B6	X
616	Industri Lampu Tabung Gas (Lampu Pembuang Listrik)	X	X	X	X	X	X	X	X	X	T5, B1, B4, B5, B6	X	X	T7	T5, B1, B4, B5, B6	T5, B1, B4, B5, B6	T5, B1, B4, B5, B6	X	X	X	X	T5, B2, B5, B6	T5, B2, B5, B6	T5, B2, B5, B6	X	X	T5, B2, B5, B6	X
617	Industri Peralatan Penerangan untuk Alat Transportasi	X	X	X	X	X	X	X	X	X	T5, B1, B4, B5, B6	X	X	T7	T5, B1, B4, B5, B6	T5, B1, B4, B5, B6	T5, B1, B4, B5, B6	X	X	X	X	T5, B2, B5, B6	T5, B2, B5, B6	T5, B2, B5, B6	X	X	T5, B2, B5, B6	X
618	Industri Lampu LED	X	X	X	X	X	X	X	X	X	T5, B1, B4, B5, B6	X	X	T7	T5, B1, B4, B5, B6	T5, B1, B4, B5, B6	T5, B1, B4, B5, B6	X	X	X	X	T5, B2, B5, B6	T5, B2, B5, B6	T5, B2, B5, B6	X	X	T5, B2, B5, B6	X
619	Industri Peralatan Penerangan Lainnya	X	X	X	X	X	X	X	X	X	T5, B1, B4, B5, B6	X	X	T7	T5, B1, B4, B5, B6	T5, B1, B4, B5, B6	T5, B1, B4, B5, B6	X	X	X	X	T5, B2, B5, B6	T5, B2, B5, B6	T5, B2, B5, B6	X	X	T5, B2, B5, B6	X
620	Industri Peralatan Listrik Rumah Tangga	X	X	X	X	X	X	X	X	X	T5, B1, B4, B5, B6	X	X	T7	T5, B1, B4, B5, B6	T5, B1, B4, B5, B6	T5, B1, B4, B5, B6	X	X	X	X	T5, B2, B5, B6	T5, B2, B5, B6	T5, B2, B5, B6	X	X	T5, B2, B5, B6	X

Id Kegiatan	Nama Kegiatan	Zona Badan Air (BA)	Zona Perlindungan Setempat (PS)	Zona Ruang Terbuka Hijau (RTH)				Zona Badan Jalan (BJ)	Zona Pertanian (P)			Zona Perikanan (IK)	Zona Kawasan Perindustrian (KPI)	Zona Perumahan (R)			Zona Sarana Pelayanan Umum (SPU)				Zona Perdagangan dan Jasa (K)			Zona Perkantoran (KT)	Zona Peruntukan Lainnya (PL)		Zona Perumahan dan Keamanan (HK)	
		Badan Air	Perlindungan Setempat	Taman Kecamatan	Taman Kelurahan	Taman RW	Pemukaman	Jalur Hijau	Badan Jalan	Tanaman Pangan	Hortikultura	Peternakan	Perikanan Budi Daya	Kawasan Perindustrian	Perumahan Kepadatan Tinggi	Perumahan Kepadatan Sedang	Perumahan Kepadatan Rendah	Sarana Pelayanan Umum Skala Kota	Sarana Pelayanan Umum Skala Kecamatan	Sarana Pelayanan Umum Skala Kelurahan	Sarana Pelayanan Umum Skala RW	Perdagangan dan Jasa Skala Kota	Perdagangan dan Jasa Skala WP	Perdagangan dan Jasa Skala SWP	Perkantoran	Instalasi Pengolahan Air Minum	Pergudangan	Perumahan dan Keamanan
		BA	PS	RTH-3	RTH-4	RTH-5	RTH-7	RTH-8	BJ	P-1	P-2	P-4	IK-2	KPI	R-2	R-3	R-4	SPU-1	SPU-2	SPU-3	SPU-4	K-1	K-2	K-3	KT	PL-3	PL-6	HK
621	Industri Peralatan Elektrotermal Rumah Tangga	X	X	X	X	X	X	X	X	X	T5, B1, B4, B5, B6	X	X	T7	T5, B1, B4, B5, B6	T5, B1, B4, B5, B6	T5, B1, B4, B5, B6	X	X	X	X	T5, B2, B5, B6	T5, B2, B5, B6	T5, B2, B5, B6	X	X	T5, B2, B5, B6	X
622	Industri Peralatan Pemanas dan Masak Bukan Listrik Rumah Tangga	X	X	X	X	X	X	X	X	X	T5, B1, B4, B5, B6	X	X	T7	T5, B1, B4, B5, B6	T5, B1, B4, B5, B6	T5, B1, B4, B5, B6	X	X	X	X	T5, B2, B5, B6	T5, B2, B5, B6	T5, B2, B5, B6	X	X	T5, B2, B5, B6	X
623	Industri Peralatan Listrik Lainnya	X	X	X	X	X	X	X	X	X	T5, B1, B4, B5, B6	X	X	T7	T5, B1, B4, B5, B6	T5, B1, B4, B5, B6	T5, B1, B4, B5, B6	X	X	X	X	T5, B2, B5, B6	T5, B2, B5, B6	T5, B2, B5, B6	X	X	T5, B2, B5, B6	X
624	Industri Mesin Uap, Turbin, dan Kincir	X	X	X	X	X	X	X	X	X	T5, B1, B4, B5, B6	X	X	T7	T5, B1, B4, B5, B6	T5, B1, B4, B5, B6	T5, B1, B4, B5, B6	X	X	X	X	T5, B2, B5, B6	T5, B2, B5, B6	T5, B2, B5, B6	X	X	T5, B2, B5, B6	X
625	Industri Motor Pembakaran Dalam	X	X	X	X	X	X	X	X	X	T5, B1, B4, B5, B6	X	X	T7	T5, B1, B4, B5, B6	T5, B1, B4, B5, B6	T5, B1, B4, B5, B6	X	X	X	X	T5, B2, B5, B6	T5, B2, B5, B6	T5, B2, B5, B6	X	X	T5, B2, B5, B6	X
626	Industri Komponen dan Suku Cadang Mesin dan Turbin	X	X	X	X	X	X	X	X	X	T5, B1, B4, B5, B6	X	X	T7	T5, B1, B4, B5, B6	T5, B1, B4, B5, B6	T5, B1, B4, B5, B6	X	X	X	X	T5, B2, B5, B6	T5, B2, B5, B6	T5, B2, B5, B6	X	X	T5, B2, B5, B6	X
627	Industri Peralatan Tenaga Zat Cair dan Gas	X	X	X	X	X	X	X	X	X	T5, B1, B4, B5, B6	X	X	T7	T5, B1, B4, B5, B6	T5, B1, B4, B5, B6	T5, B1, B4, B5, B6	X	X	X	X	T5, B2, B5, B6	T5, B2, B5, B6	T5, B2, B5, B6	X	X	T5, B2, B5, B6	X
628	Industri Pompa Lainnya, Kompresor, Kran, dan Klep/Katup	X	X	X	X	X	X	X	X	X	T5, B1, B4, B5, B6	X	X	T7	T5, B1, B4, B5, B6	T5, B1, B4, B5, B6	T5, B1, B4, B5, B6	X	X	X	X	T5, B2, B5, B6	T5, B2, B5, B6	T5, B2, B5, B6	X	X	T5, B2, B5, B6	X
629	Industri Bearing, Roda Gigi, dan Elemen Penggerak Mesin	X	X	X	X	X	X	X	X	X	T5, B1, B4, B5, B6	X	X	T7	T5, B1, B4, B5, B6	T5, B1, B4, B5, B6	T5, B1, B4, B5, B6	X	X	X	X	T5, B2, B5, B6	T5, B2, B5, B6	T5, B2, B5, B6	X	X	T5, B2, B5, B6	X
630	Industri Oven, Perapian, dan Tungku Pembakar Sejenis yang Tidak Menggunakan Arus Listrik	X	X	X	X	X	X	X	X	X	T5, B1, B4, B5, B6	X	X	T7	T5, B1, B4, B5, B6	T5, B1, B4, B5, B6	T5, B1, B4, B5, B6	X	X	X	X	T5, B2, B5, B6	T5, B2, B5, B6	T5, B2, B5, B6	X	X	T5, B2, B5, B6	X
631	Industri Oven, Perapian, dan Tungku Pembakar Sejenis yang Menggunakan Arus Listrik	X	X	X	X	X	X	X	X	X	T5, B1, B4, B5, B6	X	X	T7	T5, B1, B4, B5, B6	T5, B1, B4, B5, B6	T5, B1, B4, B5, B6	X	X	X	X	T5, B2, B5, B6	T5, B2, B5, B6	T5, B2, B5, B6	X	X	T5, B2, B5, B6	X
632	Industri Alat Pengangkat dan Pemindah	X	X	X	X	X	X	X	X	X	T5, B1, B4, B5, B6	X	X	T7	T5, B1, B4, B5, B6	T5, B1, B4, B5, B6	T5, B1, B4, B5, B6	X	X	X	X	T5, B2, B5, B6	T5, B2, B5, B6	T5, B2, B5, B6	X	X	T5, B2, B5, B6	X
633	Industri Mesin Kantor dan Akuntansi Manual	X	X	X	X	X	X	X	X	X	T5, B1, B4, B5, B6	X	X	T7	T5, B1, B4, B5, B6	T5, B1, B4, B5, B6	T5, B1, B4, B5, B6	X	X	X	X	T5, B2, B5, B6	T5, B2, B5, B6	T5, B2, B5, B6	X	X	T5, B2, B5, B6	X
634	Industri Mesin Kantor dan Akuntansi Elektrik	X	X	X	X	X	X	X	X	X	T5, B1, B4, B5, B6	X	X	T7	T5, B1, B4, B5, B6	T5, B1, B4, B5, B6	T5, B1, B4, B5, B6	X	X	X	X	T5, B2, B5, B6	T5, B2, B5, B6	T5, B2, B5, B6	X	X	T5, B2, B5, B6	X
635	Industri Mesin Kantor dan Akuntansi Elektronik	X	X	X	X	X	X	X	X	X	T5, B1, B4, B5, B6	X	X	T7	T5, B1, B4, B5, B6	T5, B1, B4, B5, B6	T5, B1, B4, B5, B6	X	X	X	X	T5, B2, B5, B6	T5, B2, B5, B6	T5, B2, B5, B6	X	X	T5, B2, B5, B6	X
636	Industri Mesin Fotocopi	X	X	X	X	X	X	X	X	X	T5, B1, B4, B5, B6	X	X	T7	T5, B1, B4, B5, B6	T5, B1, B4, B5, B6	T5, B1, B4, B5, B6	X	X	X	X	T5, B2, B5, B6	T5, B2, B5, B6	T5, B2, B5, B6	X	X	T5, B2, B5, B6	X
637	Industri Mesin dan Peralatan Kantor Lainnya	X	X	X	X	X	X	X	X	X	T5, B1, B4, B5, B6	X	X	T7	T5, B1, B4, B5, B6	T5, B1, B4, B5, B6	T5, B1, B4, B5, B6	X	X	X	X	T5, B2, B5, B6	T5, B2, B5, B6	T5, B2, B5, B6	X	X	T5, B2, B5, B6	X
638	Industri Perkakas Tangan yang Digerakkan Tenaga	X	X	X	X	X	X	X	X	X	T5, B1, B4, B5, B6	X	X	T7	T5, B1, B4, B5, B6	T5, B1, B4, B5, B6	T5, B1, B4, B5, B6	X	X	X	X	T5, B2, B5, B6	T5, B2, B5, B6	T5, B2, B5, B6	X	X	T5, B2, B5, B6	X
639	Industri Mesin untuk Pembungkus, Pembotolan, dan Pengalengan	X	X	X	X	X	X	X	X	X	T5, B1, B4, B5, B6	X	X	T7	T5, B1, B4, B5, B6	T5, B1, B4, B5, B6	T5, B1, B4, B5, B6	X	X	X	X	T5, B2, B5, B6	T5, B2, B5, B6	T5, B2, B5, B6	X	X	T5, B2, B5, B6	X
640	Industri Mesin Timbangan	X	X	X	X	X	X	X	X	X	T5, B1, B4, B5, B6	X	X	T7	T5, B1, B4, B5, B6	T5, B1, B4, B5, B6	T5, B1, B4, B5, B6	X	X	X	X	T5, B2, B5, B6	T5, B2, B5, B6	T5, B2, B5, B6	X	X	T5, B2, B5, B6	X
641	Industri Mesin Pendingin	X	X	X	X	X	X	X	X	X	T5, B1, B4, B5, B6	X	X	T7	T5, B1, B4, B5, B6	T5, B1, B4, B5, B6	T5, B1, B4, B5, B6	X	X	X	X	T5, B2, B5, B6	T5, B2, B5, B6	T5, B2, B5, B6	X	X	T5, B2, B5, B6	X
642	Industri Mesin untuk Keperluan Umum Lainnya YTDL	X	X	X	X	X	X	X	X	X	T5, B1, B4, B5, B6	X	X	T7	T5, B1, B4, B5, B6	T5, B1, B4, B5, B6	T5, B1, B4, B5, B6	X	X	X	X	T5, B2, B5, B6	T5, B2, B5, B6	T5, B2, B5, B6	X	X	T5, B2, B5, B6	X
643	Industri Mesin Pertanian dan Kehutanan	X	X	X	X	X	X	X	X	X	T5, B1, B4, B5, B6	X	X	T7	T5, B1, B4, B5, B6	T5, B1, B4, B5, B6	T5, B1, B4, B5, B6	X	X	X	X	T5, B2, B5, B6	T5, B2, B5, B6	T5, B2, B5, B6	X	X	T5, B2, B5, B6	X

Id Kegiatan	Nama Kegiatan	Zona Badan Air (BA)	Zona Perlindungan Setempat (PS)	Zona Ruang Terbuka Hijau (RTH)				Zona Badan Jalan (BJ)	Zona Pertanian (P)			Zona Perikanan (IK)	Zona Kawasan Perindustrian (KPI)	Zona Perumahan (R)			Zona Sarana Pelayanan Umum (SPU)				Zona Perdagangan dan Jasa (K)			Zona Perkantoran (KT)	Zona Peruntukan Lainnya (PL)		Zona Perumahan dan Keamanan (HK)	
		Badan Air	Perlindungan Setempat	Taman Kecamatan	Taman Kelurahan	Taman RW	Pemukaman	Jalur Hijau	Badan Jalan	Tanaman Pangan	Hortikultura	Peternakan	Perikanan Budi Daya	Kawasan Perindustrian	Perumahan Kepadatan Tinggi	Perumahan Kepadatan Sedang	Perumahan Kepadatan Rendah	Sarana Pelayanan Umum Skala Kota	Sarana Pelayanan Umum Skala Kecamatan	Sarana Pelayanan Umum Skala Kelurahan	Sarana Pelayanan Umum Skala RW	Perdagangan dan Jasa Skala Kota	Perdagangan dan Jasa Skala WP	Perdagangan dan Jasa Skala SWP	Perkantoran	Instalasi Pengolahan Air Minum	Pergudangan	Perumahan dan Keamanan
		BA	PS	RTH-3	RTH-4	RTH-5	RTH-7	RTH-8	BJ	P-1	P-2	P-4	IK-2	KPI	R-2	R-3	R-4	SPU-1	SPU-2	SPU-3	SPU-4	K-1	K-2	K-3	KT	PL-3	PL-6	HK
644	Industri Mesin dan Perkakas Mesin untuk Pengerjaan Logam	X	X	X	X	X	X	X	X	X	T5, B1, B4, B5, B6	X	X	T7	T5, B1, B4, B5, B6	T5, B1, B4, B5, B6	T5, B1, B4, B5, B6	X	X	X	X	T5, B2, B5, B6	T5, B2, B5, B6	T5, B2, B5, B6	X	X	T5, B2, B5, B6	X
645	Industri Mesin dan Perkakas Mesin untuk Pengerjaan Kayu	X	X	X	X	X	X	X	X	X	T5, B1, B4, B5, B6	X	X	T7	T5, B1, B4, B5, B6	T5, B1, B4, B5, B6	T5, B1, B4, B5, B6	X	X	X	X	T5, B2, B5, B6	T5, B2, B5, B6	T5, B2, B5, B6	X	X	T5, B2, B5, B6	X
646	Industri Mesin dan Perkakas Mesin untuk Pengerjaan Bahan Bukan Logam dan Kayu	X	X	X	X	X	X	X	X	X	T5, B1, B4, B5, B6	X	X	T7	T5, B1, B4, B5, B6	T5, B1, B4, B5, B6	T5, B1, B4, B5, B6	X	X	X	X	T5, B2, B5, B6	T5, B2, B5, B6	T5, B2, B5, B6	X	X	T5, B2, B5, B6	X
647	Industri Mesin dan Perkakas Mesin untuk Pengelasan yang Menggunakan Arus Listrik	X	X	X	X	X	X	X	X	X	T5, B1, B4, B5, B6	X	X	T7	T5, B1, B4, B5, B6	T5, B1, B4, B5, B6	T5, B1, B4, B5, B6	X	X	X	X	T5, B2, B5, B6	T5, B2, B5, B6	T5, B2, B5, B6	X	X	T5, B2, B5, B6	X
648	Industri Mesin Metalurgi	X	X	X	X	X	X	X	X	X	T5, B1, B4, B5, B6	X	X	T7	T5, B1, B4, B5, B6	T5, B1, B4, B5, B6	T5, B1, B4, B5, B6	X	X	X	X	T5, B2, B5, B6	T5, B2, B5, B6	T5, B2, B5, B6	X	X	T5, B2, B5, B6	X
649	Industri Mesin Penambangan, Penggalian, dan Konstruksi	X	X	X	X	X	X	X	X	X	T5, B1, B4, B5, B6	X	X	T7	T5, B1, B4, B5, B6	T5, B1, B4, B5, B6	T5, B1, B4, B5, B6	X	X	X	X	T5, B2, B5, B6	T5, B2, B5, B6	T5, B2, B5, B6	X	X	T5, B2, B5, B6	X
650	Industri Mesin Pengolahan Makanan, Minuman, dan Tembakau	X	X	X	X	X	X	X	X	X	T5, B1, B4, B5, B6	X	X	T7	T5, B1, B4, B5, B6	T5, B1, B4, B5, B6	T5, B1, B4, B5, B6	X	X	X	X	T5, B2, B5, B6	T5, B2, B5, B6	T5, B2, B5, B6	X	X	T5, B2, B5, B6	X
651	Industri Kabinet Mesin Jahit	X	X	X	X	X	X	X	X	X	T5, B1, B4, B5, B6	X	X	T7	T5, B1, B4, B5, B6	T5, B1, B4, B5, B6	T5, B1, B4, B5, B6	X	X	X	X	T5, B2, B5, B6	T5, B2, B5, B6	T5, B2, B5, B6	X	X	T5, B2, B5, B6	X
652	Industri Mesin Jahit serta Mesin Cuci dan Mesin Pengering untuk Keperluan Niaga	X	X	X	X	X	X	X	X	X	T5, B1, B4, B5, B6	X	X	T7	T5, B1, B4, B5, B6	T5, B1, B4, B5, B6	T5, B1, B4, B5, B6	X	X	X	X	T5, B2, B5, B6	T5, B2, B5, B6	T5, B2, B5, B6	X	X	T5, B2, B5, B6	X
653	Industri Mesin Tekstil	X	X	X	X	X	X	X	X	X	T5, B1, B4, B5, B6	X	X	T7	T5, B1, B4, B5, B6	T5, B1, B4, B5, B6	T5, B1, B4, B5, B6	X	X	X	X	T5, B2, B5, B6	T5, B2, B5, B6	T5, B2, B5, B6	X	X	T5, B2, B5, B6	X
654	Industri Jarum Mesin Jahit, Rajut, Bordir, dan Sejenisnya	X	X	X	X	X	X	X	X	X	T5, B1, B4, B5, B6	X	X	T7	T5, B1, B4, B5, B6	T5, B1, B4, B5, B6	T5, B1, B4, B5, B6	X	X	X	X	T5, B2, B5, B6	T5, B2, B5, B6	T5, B2, B5, B6	X	X	T5, B2, B5, B6	X
655	Industri Mesin Penyiapan dan Pembuatan Produk Kulit	X	X	X	X	X	X	X	X	X	T5, B1, B4, B5, B6	X	X	T7	T5, B1, B4, B5, B6	T5, B1, B4, B5, B6	T5, B1, B4, B5, B6	X	X	X	X	T5, B2, B5, B6	T5, B2, B5, B6	T5, B2, B5, B6	X	X	T5, B2, B5, B6	X
656	Industri Mesin Percetakan	X	X	X	X	X	X	X	X	X	T5, B1, B4, B5, B6	X	X	T7	T5, B1, B4, B5, B6	T5, B1, B4, B5, B6	T5, B1, B4, B5, B6	X	X	X	X	T5, B2, B5, B6	T5, B2, B5, B6	T5, B2, B5, B6	X	X	T5, B2, B5, B6	X
657	Industri Mesin Pabrik Kertas	X	X	X	X	X	X	X	X	X	T5, B1, B4, B5, B6	X	X	T7	T5, B1, B4, B5, B6	T5, B1, B4, B5, B6	T5, B1, B4, B5, B6	X	X	X	X	T5, B2, B5, B6	T5, B2, B5, B6	T5, B2, B5, B6	X	X	T5, B2, B5, B6	X
658	Industri Mesin Keperluan Khusus Lainnya	X	X	X	X	X	X	X	X	X	T5, B1, B4, B5, B6	X	X	T7	T5, B1, B4, B5, B6	T5, B1, B4, B5, B6	T5, B1, B4, B5, B6	X	X	X	X	T5, B2, B5, B6	T5, B2, B5, B6	T5, B2, B5, B6	X	X	T5, B2, B5, B6	X
659	Industri Kendaraan Bermotor Roda Empat atau Lebih	X	X	X	X	X	X	X	X	X	T5, B1, B4, B5, B6	X	X	T7	T5, B1, B4, B5, B6	T5, B1, B4, B5, B6	T5, B1, B4, B5, B6	X	X	X	X	T4,T5,B5	T4,T5,B5	T4,T5,B5	X	X	T4,T5,B5	X
660	Industri Kendaraan Multiguna Pedesaan	X	X	X	X	X	X	X	X	X	T5, B1, B4, B5, B6	X	X	T7	T5, B1, B4, B5, B6	T5, B1, B4, B5, B6	T5, B1, B4, B5, B6	X	X	X	X	T4,T5,B5	T4,T5,B5	T4,T5,B5	X	X	T4,T5,B5	X
661	Industri Karoseri Kendaraan Bermotor Roda Empat atau Lebih dan Industri Trailer dan Semi Trailer	X	X	X	X	X	X	X	X	X	T5, B1, B4, B5, B6	X	X	T7	T5, B1, B4, B5, B6	T5, B1, B4, B5, B6	T5, B1, B4, B5, B6	X	X	X	X	T4,T5,B5	T4,T5,B5	T4,T5,B5	X	X	T4,T5,B5	X
662	Industri Suku Cadang dan Aksesori Kendaraan Bermotor Roda Empat atau Lebih	X	X	X	X	X	X	X	X	X	T5, B1, B4, B5, B6	X	X	T7	T5, B1, B4, B5, B6	T5, B1, B4, B5, B6	T5, B1, B4, B5, B6	X	X	X	X	T4,T5,B5	T4,T5,B5	T4,T5,B5	X	X	T4,T5,B5	X
663	Industri Kapal dan Perahu	X	X	X	X	X	X	X	X	X	T5, B1, B4, B5, B6	X	X	T7	T5, B1, B4, B5, B6	T5, B1, B4, B5, B6	T5, B1, B4, B5, B6	X	X	X	X	T4,T5,B5	T4,T5,B5	T4,T5,B5	X	X	T4,T5,B5	X
664	Industri Bangunan Lepas Pantai dan Bangunan Terapung	X	X	X	X	X	X	X	X	X	T5, B1, B4, B5, B6	X	X	T7	T5, B1, B4, B5, B6	T5, B1, B4, B5, B6	T5, B1, B4, B5, B6	X	X	X	X	T4,T5,B5	T4,T5,B5	T4,T5,B5	X	X	T4,T5,B5	X
665	Industri Peralatan, Perlengkapan, dan Bagian Kapal	X	X	X	X	X	X	X	X	X	T5, B1, B4, B5, B6	X	X	T7	T5, B1, B4, B5, B6	T5, B1, B4, B5, B6	T5, B1, B4, B5, B6	X	X	X	X	T4,T5,B5	T4,T5,B5	T4,T5,B5	X	X	T4,T5,B5	X
666	Industri Pembuatan Kapal dan Perahu untuk Tujuan Wisata atau Rekreasi dan Olahraga	X	X	X	X	X	X	X	X	X	T5, B1, B4, B5, B6	X	X	T7	T5, B1, B4, B5, B6	T5, B1, B4, B5, B6	T5, B1, B4, B5, B6	X	X	X	X	T4,T5,B5	T4,T5,B5	T4,T5,B5	X	X	T4,T5,B5	X

Id Kegiatan	Nama Kegiatan	Zona Badan Air (BA)	Zona Perlindungan Setempat (PS)	Zona Ruang Terbuka Hijau (RTH)					Zona Badan Jalan (BJ)	Zona Pertanian (P)			Zona Perikanan (IK)	Zona Kawasan Perindustrian (KPI)	Zona Perumahan (R)			Zona Sarana Pelayanan Umum (SPU)				Zona Perdagangan dan Jasa (K)			Zona Perkantoran (KT)	Zona Peruntukan Lainnya (PL)		Zona Perumahan dan Keamanan (HK)
		Badan Air	Perlindungan Setempat	Taman Kecamatan	Taman Kelurahan	Taman RW	Pemukaman	Jalur Hijau	Badan Jalan	Tanaman Pangan	Hortikultura	Peternakan	Perikanan Budi Daya	Kawasan Perindustrian	Perumahan Kepadatan Tinggi	Perumahan Kepadatan Sedang	Perumahan Kepadatan Rendah	Sarana Pelayanan Umum Skala Kota	Sarana Pelayanan Umum Skala Kecamatan	Sarana Pelayanan Umum Skala Kelurahan	Sarana Pelayanan Umum Skala RW	Perdagangan dan Jasa Skala Kota	Perdagangan dan Jasa Skala WP	Perdagangan dan Jasa Skala SWP	Perkantoran	Instalasi Pengolahan Air Minum	Pergudangan	Perumahan dan Keamanan
		BA	PS	RTH-3	RTH-4	RTH-5	RTH-7	RTH-8	BJ	P-1	P-2	P-4	IK-2	KPI	R-2	R-3	R-4	SPU-1	SPU-2	SPU-3	SPU-4	K-1	K-2	K-3	KT	PL-3	PL-6	HK
667	Industri Lokomotif dan Gerbong Kereta	X	X	X	X	X	X	X	X	X	T5, B1, B4, B5, B6	X	X	T7	T5, B1, B4, B5, B6	T5, B1, B4, B5, B6	T5, B1, B4, B5, B6	X	X	X	X	T4, T5, B5	T4, T5, B5	T4, T5, B5	X	X	T4, T5, B5	X
668	Industri Pesawat Terbang dan Perlengkapannya	X	X	X	X	X	X	X	X	X	T5, B1, B4, B5, B6	X	X	T7	T5, B1, B4, B5, B6	T5, B1, B4, B5, B6	T5, B1, B4, B5, B6	X	X	X	X	T4, T5, B5	T4, T5, B5	T4, T5, B5	X	X	T4, T5, B5	X
669	Industri Kendaraan Perang	X	X	X	X	X	X	X	X	X	T5, B1, B4, B5, B6	X	X	T7	T5, B1, B4, B5, B6	T5, B1, B4, B5, B6	T5, B1, B4, B5, B6	X	X	X	X	T4, T5, B5	T4, T5, B5	T4, T5, B5	X	X	T4, T5, B5	X
670	Industri Sepeda Motor Roda Dua dan Tiga	X	X	X	X	X	X	X	X	X	T5, B1, B4, B5, B6	X	X	T7	T5, B1, B4, B5, B6	T5, B1, B4, B5, B6	T5, B1, B4, B5, B6	X	X	X	X	T4, T5, B5	T4, T5, B5	T4, T5, B5	X	X	T4, T5, B5	X
671	Industri Komponen dan Perlengkapan Sepeda Motor Roda Dua dan Tiga	X	X	X	X	X	X	X	X	X	T5, B1, B4, B5, B6	X	X	T7	T5, B1, B4, B5, B6	T5, B1, B4, B5, B6	T5, B1, B4, B5, B6	X	X	X	X	T4, T5, B5	T4, T5, B5	T4, T5, B5	X	X	T4, T5, B5	X
672	Industri Sepeda dan Kursi Roda termasuk Becak	X	X	X	X	X	X	X	X	X	T5, B1, B4, B5, B6	X	X	T7	T5, B1, B4, B5, B6	T5, B1, B4, B5, B6	T5, B1, B4, B5, B6	X	X	X	X	T4, T5, B5	T4, T5, B5	T4, T5, B5	X	X	T4, T5, B5	X
673	Industri Perlengkapan Sepeda dan Kursi Roda termasuk Becak	X	X	X	X	X	X	X	X	X	T5, B1, B4, B5, B6	X	X	T7	T5, B1, B4, B5, B6	T5, B1, B4, B5, B6	T5, B1, B4, B5, B6	X	X	X	X	T4, T5, B5	T4, T5, B5	T4, T5, B5	X	X	T4, T5, B5	X
674	Industri Alat Angkutan Lainnya YTDL	X	X	X	X	X	X	X	X	X	T5, B1, B4, B5, B6	X	X	T7	T5, B1, B4, B5, B6	T5, B1, B4, B5, B6	T5, B1, B4, B5, B6	X	X	X	X	T4, T5, B5	T4, T5, B5	T4, T5, B5	X	X	T4, T5, B5	X
675	Industri Furnitur dari Kayu	X	X	X	X	X	X	X	X	X	T5, B1, B4, B5, B6	X	X	T7	T5, B1, B4, B5, B6	T5, B1, B4, B5, B6	T5, B1, B4, B5, B6	X	X	X	X	T4, T5, B5	T4, T5, B5	T4, T5, B5	X	X	T4, T5, B5	X
676	Industri Furnitur dari Rotan dan/atau Bambu	X	X	X	X	X	X	X	X	X	T5, B1, B4, B5, B6	X	X	T7	T5, B1, B4, B5, B6	T5, B1, B4, B5, B6	T5, B1, B4, B5, B6	X	X	X	X	T4, T5, B5	T4, T5, B5	T4, T5, B5	X	X	T4, T5, B5	X
677	Industri Furnitur dari Plastik	X	X	X	X	X	X	X	X	X	T5, B1, B4, B5, B6	X	X	T8	T5, B1, B4, B5, B6	T5, B1, B4, B5, B6	T5, B1, B4, B5, B6	X	X	X	X	T4, T5, B5	T4, T5, B5	T4, T5, B5	X	X	T4, T5, B5	X
678	Industri Furnitur dari Logam	X	X	X	X	X	X	X	X	X	T5, B1, B4, B5, B6	X	X	T8	T5, B1, B4, B5, B6	T5, B1, B4, B5, B6	T5, B1, B4, B5, B6	X	X	X	X	T4, T5, B5	T4, T5, B5	T4, T5, B5	X	X	T4, T5, B5	X
679	Industri Furnitur Lainnya	X	X	X	X	X	X	X	X	X	T5, B1, B4, B5, B6	X	X	T7, T8	T5, B1, B4, B5, B6	T5, B1, B4, B5, B6	T5, B1, B4, B5, B6	X	X	X	X	T4, T5, B5	T4, T5, B5	T4, T5, B5	X	X	T4, T5, B5	X
680	Industri Permata	X	X	X	X	X	X	X	X	X	T5, B1, B4, B5, B6	X	X	T7	T5, B1, B4, B5, B6	T5, B1, B4, B5, B6	T5, B1, B4, B5, B6	X	X	X	X	T4, T5, B5	T4, T5, B5	T4, T5, B5	X	X	T4, T5, B5	X
681	Industri Barang Perhiasan dari Logam Mulia untuk Keperluan Pribadi	X	X	X	X	X	X	X	X	X	T5, B1, B4, B5, B6	X	X	T7	T5, B1, B4, B5, B6	T5, B1, B4, B5, B6	T5, B1, B4, B5, B6	X	X	X	X	T4, T5, B5	T4, T5, B5	T4, T5, B5	X	X	T4, T5, B5	X
682	Industri Barang Perhiasan dari Logam Mulia Bukan untuk Keperluan Pribadi	X	X	X	X	X	X	X	X	X	T5, B1, B4, B5, B6	X	X	T7	T5, B1, B4, B5, B6	T5, B1, B4, B5, B6	T5, B1, B4, B5, B6	X	X	X	X	T4, T5, B5	T4, T5, B5	T4, T5, B5	X	X	T4, T5, B5	X
683	Industri Barang dari Logam Mulia untuk Keperluan Teknik dan/atau Laboratorium	X	X	X	X	X	X	X	X	X	T5, B1, B4, B5, B6	X	X	T7	T5, B1, B4, B5, B6	T5, B1, B4, B5, B6	T5, B1, B4, B5, B6	X	X	X	X	T4, T5, B5	T4, T5, B5	T4, T5, B5	X	X	T4, T5, B5	X
684	Industri Perhiasan Mutiara	X	X	X	X	X	X	X	X	X	T5, B1, B4, B5, B6	X	X	T7	T5, B1, B4, B5, B6	T5, B1, B4, B5, B6	T5, B1, B4, B5, B6	X	X	X	X	T4, T5, B5	T4, T5, B5	T4, T5, B5	X	X	T4, T5, B5	X
685	Industri Barang Lainnya dari Logam Mulia	X	X	X	X	X	X	X	X	X	T5, B1, B4, B5, B6	X	X	T7	T5, B1, B4, B5, B6	T5, B1, B4, B5, B6	T5, B1, B4, B5, B6	X	X	X	X	T4, T5, B5	T4, T5, B5	T4, T5, B5	X	X	T4, T5, B5	X
686	Industri Perhiasan Imitasi dan Barang Sejenis	X	X	X	X	X	X	X	X	X	T5, B1, B4, B5, B6	X	X	T7	T5, B1, B4, B5, B6	T5, B1, B4, B5, B6	T5, B1, B4, B5, B6	X	X	X	X	T4, T5, B5	T4, T5, B5	T4, T5, B5	X	X	T4, T5, B5	X
687	Industri Alat Musik Tradisional	X	X	X	X	X	X	X	X	X	T5, B1, B4, B5, B6	X	X	T7	T5, B1, B4, B5, B6	T5, B1, B4, B5, B6	T5, B1, B4, B5, B6	X	X	X	X	T4, T5, B5	T4, T5, B5	T4, T5, B5	X	X	T4, T5, B5	X
688	Industri Alat Musik Bukan Tradisional	X	X	X	X	X	X	X	X	X	T5, B1, B4, B5, B6	X	X	T7	T5, B1, B4, B5, B6	T5, B1, B4, B5, B6	T5, B1, B4, B5, B6	X	X	X	X	T4, T5, B5	T4, T5, B5	T4, T5, B5	X	X	T4, T5, B5	X
689	Industri Alat Olahraga	X	X	X	X	X	X	X	X	X	T5, B1, B4, B5, B6	X	X	T7	T5, B1, B4, B5, B6	T5, B1, B4, B5, B6	T5, B1, B4, B5, B6	X	X	X	X	T4, T5, B5	T4, T5, B5	T4, T5, B5	X	X	T4, T5, B5	X

Id Kegiatan	Nama Kegiatan	Zona Badan Air (BA)	Zona Perlindungan Setempat (PS)	Zona Ruang Terbuka Hijau (RTH)				Zona Badan Jalan (BJ)	Zona Pertanian (P)			Zona Perikanan (IK)	Zona Kawasan Perumahan Industri (KPI)	Zona Perumahan (R)			Zona Sarana Pelayanan Umum (SPU)				Zona Perdagangan dan Jasa (K)			Zona Perkantoran (KT)	Zona Peruntukan Lainnya (PL)		Zona Perumahan dan Keamanan (HK)		
		Badan Air	Perlindungan Setempat	Taman Kecamatan	Taman Kelurahan	Taman RW	Pemukaman	Jalur Hijau	Badan Jalan	Tanaman Pangan	Hortikultura	Peternakan	Perikanan Budi Daya	Kawasan Peruntukan Industri	Perumahan Kepadatan Tinggi	Perumahan Kepadatan Sedang	Perumahan Kepadatan Rendah	Sarana Pelayanan Umum Skala Kota	Sarana Pelayanan Umum Skala Kecamatan	Sarana Pelayanan Umum Skala Kelurahan	Sarana Pelayanan Umum Skala RW	Perdagangan dan Jasa Skala Kota	Perdagangan dan Jasa Skala WP	Perdagangan dan Jasa Skala SWP	Perkantoran	Instalasi Pengolahan Air Minum	Pergudangan	Perumahan dan Keamanan	
		BA	PS	RTH-3	RTH-4	RTH-5	RTH-7	RTH-8	BJ	P-1	P-2	P-4	IK-2	KPI	R-2	R-3	R-4	SPU-1	SPU-2	SPU-3	SPU-4	K-1	K-2	K-3	KT	PL-3	PL-6	HK	
690	Industri Alat Permainan	X	X	X	X	X	X	X	X	X	T5, B1, B4, B5, B6	X	X	T7	T5, B1, B4, B5, B6	T5, B1, B4, B5, B6	T5, B1, B4, B5, B6	X	X	X	X	T4, T5, B5	T4, T5, B5	T4, T5, B5	X	X	T4, T5, B5	X	
691	Industri Mainan Anak-Anak	X	X	X	X	X	X	X	X	X	T5, B1, B4, B5, B6	X	X	T7	T5, B1, B4, B5, B6	T5, B1, B4, B5, B6	T5, B1, B4, B5, B6	X	X	X	X	T4, T5, B5	T4, T5, B5	T4, T5, B5	X	X	T4, T5, B5	X	
692	Industri Furnitur untuk Operasi, Perawatan Kedokteran, dan Kedokteran Gigi	X	X	X	X	X	X	X	X	X	T5, B1, B4, B5, B6	X	X	T7	T5, B1, B4, B5, B6	T5, B1, B4, B5, B6	T5, B1, B4, B5, B6	X	X	X	X	T4, T5, B5	T4, T5, B5	T4, T5, B5	X	X	T4, T5, B5	X	
693	Industri Peralatan Kedokteran dan Kedokteran Gigi, Perlengkapan Orthopaedic dan Prosthetic	X	X	X	X	X	X	X	X	X	T5, B1, B4, B5, B6	X	X	T7	T5, B1, B4, B5, B6	T5, B1, B4, B5, B6	T5, B1, B4, B5, B6	X	X	X	X	T4, T5, B5	T4, T5, B5	T4, T5, B5	X	X	T4, T5, B5	X	
694	Industri Kaca Mata	X	X	X	X	X	X	X	X	X	T5, B1, B4, B5, B6	X	X	T7	T5, B1, B4, B5, B6	T5, B1, B4, B5, B6	T5, B1, B4, B5, B6	X	X	X	X	T4, T5, B5	T4, T5, B5	T4, T5, B5	X	X	T4, T5, B5	X	
695	Industri Peralatan Kedokteran dan Kedokteran Gigi serta Perlengkapan Lainnya	X	X	X	X	X	X	X	X	X	T5, B1, B4, B5, B6	X	X	T7	T5, B1, B4, B5, B6	T5, B1, B4, B5, B6	T5, B1, B4, B5, B6	X	X	X	X	T4, T5, B5	T4, T5, B5	T4, T5, B5	X	X	T4, T5, B5	X	
696	Industri Alat Tulis dan Gambar termasuk Perlengkapannya	X	X	X	X	X	X	X	X	X	T5, B1, B4, B5, B6	X	X	T7	T5, B1, B4, B5, B6	T5, B1, B4, B5, B6	T5, B1, B4, B5, B6	X	X	X	X	T4, T5, B5	T4, T5, B5	T4, T5, B5	X	X	T4, T5, B5	X	
697	Industri Pita Mesin Tulis/Gambar	X	X	X	X	X	X	X	X	X	T5, B1, B4, B5, B6	X	X	T7	T5, B1, B4, B5, B6	T5, B1, B4, B5, B6	T5, B1, B4, B5, B6	X	X	X	X	T4, T5, B5	T4, T5, B5	T4, T5, B5	X	X	T4, T5, B5	X	
698	Industri Kerajinan YTDL	X	X	X	X	X	X	X	X	X	T5, B1, B4, B5, B6	X	X	T7	T5, B1, B4, B5, B6	T5, B1, B4, B5, B6	T5, B1, B4, B5, B6	X	X	X	X	T4, T5, B5	T4, T5, B5	T4, T5, B5	X	X	T4, T5, B5	X	
699	Industri Peralatan untuk Pelindung Keselamatan	X	X	X	X	X	X	X	X	X	T5, B1, B4, B5, B6	X	X	T7	T5, B1, B4, B5, B6	T5, B1, B4, B5, B6	T5, B1, B4, B5, B6	X	X	X	X	T4, T5, B5	T4, T5, B5	T4, T5, B5	X	X	T4, T5, B5	X	
700	Industri Serat Sabut Kelapa	X	X	X	X	X	X	X	X	X	T5, B1, B4, B5, B6	X	X	T7	T5, B1, B4, B5, B6	T5, B1, B4, B5, B6	T5, B1, B4, B5, B6	X	X	X	X	T4, T5, B5	T4, T5, B5	T4, T5, B5	X	X	T4, T5, B5	X	
701	Industri Produksi Radioisotop	X	X	X	X	X	X	X	X	X	T5, B1, B4, B5, B6	X	X	T7	T5, B1, B4, B5, B6	T5, B1, B4, B5, B6	T5, B1, B4, B5, B6	X	X	X	X	T4, T5, B5	T4, T5, B5	T4, T5, B5	X	X	T4, T5, B5	X	
702	Industri Fabrikasi Elemen Bakar Uranium	X	X	X	X	X	X	X	X	X	T5, B1, B4, B5, B6	X	X	T7	T5, B1, B4, B5, B6	T5, B1, B4, B5, B6	T5, B1, B4, B5, B6	X	X	X	X	T4, T5, B5	T4, T5, B5	T4, T5, B5	X	X	T4, T5, B5	X	
703	Industri Pengolahan Lainnya YTDL	X	X	X	X	X	X	X	X	X	T5, B1, B4, B5, B6	X	X	T7	T5, B1, B4, B5, B6	T5, B1, B4, B5, B6	T5, B1, B4, B5, B6	X	X	X	X	T4, T5, B5	T4, T5, B5	T4, T5, B5	X	X	T4, T5, B5	X	
704	Reparasi Produk Logam Siap Pasang untuk Bangunan, Tangki, Tandon Air, dan Generator Uap	X	X	X	X	X	X	X	X	X	I	X	X	T8	T4, T5, B5, B6	T4, T5, B5, B6	I	X	X	X	X	I	I	I	T5, B2, B5, B6	T5, B2, B5, B6	T5, B2, B5, B6	T5, B2, B5, B6	
705	Reparasi Produk Senjata dan Amunisi	X	X	X	X	X	X	X	X	X	X	X	X	X	X	X	X	X	X	X	X	X	X	X	X	X	X	X	X
706	Reparasi Produk Logam Pabrikan Lainnya	X	X	X	X	X	X	X	X	X	I	X	X	T8	T4, T5, B5, B6	T4, T5, B5, B6	I	T5, B2, B5, B6	T5, B2, B5, B6	T5, B2, B5, B6	T5, B2, B5, B6	I	I	I	T5, B2, B5, B6	T5, B2, B5, B6	T5, B2, B5, B6	T5, B2, B5, B6	
707	Reparasi Mesin untuk Keperluan Umum	X	X	X	X	X	X	X	X	X	I	X	X	T1, B1	T4, T5, B5, B6	T4, T5, B5, B6	I	T5, B2, B5, B6	T5, B2, B5, B6	T5, B2, B5, B6	T5, B2, B5, B6	I	I	I	T5, B2, B5, B6	T5, B2, B5, B6	T5, B2, B5, B6	T5, B2, B5, B6	
708	Reparasi Mesin untuk Keperluan Khusus	X	X	X	X	X	X	X	X	X	I	X	X	T1, B1	T4, T5, B5, B6	T4, T5, B5, B6	I	T5, B2, B5, B6	T5, B2, B5, B6	T5, B2, B5, B6	T5, B2, B5, B6	I	I	I	T5, B2, B5, B6	T5, B2, B5, B6	T5, B2, B5, B6	T5, B2, B5, B6	
709	Reparasi Alat Ukur, Alat Uji dan Peralatan Navigasi, dan Pengontrol	X	X	X	X	X	X	X	X	X	I	X	X	T1, B1	T4, T5, B5, B6	T4, T5, B5, B6	I	T5, B2, B5, B6	T5, B2, B5, B6	T5, B2, B5, B6	T5, B2, B5, B6	I	I	I	T5, B2, B5, B6	T5, B2, B5, B6	T5, B2, B5, B6	T5, B2, B5, B6	
710	Reparasi Peralatan Iradiasi, Elektromedis, dan Elektrotterapi	X	X	X	X	X	X	X	X	X	I	X	X	T1, B1	T4, T5, B5, B6	T4, T5, B5, B6	I	T5, B2, B5, B6	T5, B2, B5, B6	T5, B2, B5, B6	T5, B2, B5, B6	I	I	I	T5, B2, B5, B6	T5, B2, B5, B6	T5, B2, B5, B6	T5, B2, B5, B6	
711	Reparasi Peralatan Fotografi dan Optik	X	X	X	X	X	X	X	X	X	I	X	X	T1, B1	T4, T5, B5, B6	T4, T5, B5, B6	I	T5, B2, B5, B6	T5, B2, B5, B6	T5, B2, B5, B6	T5, B2, B5, B6	I	I	I	T5, B2, B5, B6	T5, B2, B5, B6	T5, B2, B5, B6	T5, B2, B5, B6	
712	Reparasi Motor Listrik, Generator, dan Transformator	X	X	X	X	X	X	X	X	X	I	X	X	T1, B1	T4, T5, B5, B6	T4, T5, B5, B6	I	T5, B2, B5, B6	T5, B2, B5, B6	T5, B2, B5, B6	T5, B2, B5, B6	I	I	I	T5, B2, B5, B6	T5, B2, B5, B6	T5, B2, B5, B6	T5, B2, B5, B6	
713	Reparasi Baterai dan Akumulator Listrik	X	X	X	X	X	X	X	X	X	I	X	X	T1, B1	T4, T5, B5, B6	T4, T5, B5, B6	I	T5, B2, B5, B6	T5, B2, B5, B6	T5, B2, B5, B6	T5, B2, B5, B6	I	I	I	T5, B2, B5, B6	T5, B2, B5, B6	T5, B2, B5, B6	T5, B2, B5, B6	
714	Reparasi Peralatan Listrik Lainnya	X	X	X	X	X	X	X	X	X	I	X	X	T8	T4, T5, B5, B6	T4, T5, B5, B6	I	T5, B2, B5, B6	T5, B2, B5, B6	T5, B2, B5, B6	T5, B2, B5, B6	I	I	I	T5, B2, B5, B6	T5, B2, B5, B6	T5, B2, B5, B6	T5, B2, B5, B6	
715	Reparasi Kapal, Perahu, dan Bangunan Terapung	X	X	X	X	X	X	X	X	X	X	X	X	T1, B1	T4, T5, B5, B6	T4, T5, B5, B6	X	T3, B2, B3, B5	T3, B2, B3, B5	T3, B2, B3, B5	T3, B2, B3, B5	I	I	I	X	X	X	X	
716	Reparasi Lokomotif dan Gerbong Kereta	X	X	X	X	X	X	X	X	X	X	X	X	T1, B1	T4, T5, B5, B6	T4, T5, B5, B6	X	T3, B2, B3, B5	T3, B2, B3, B5	T3, B2, B3, B5	T3, B2, B3, B5	I	I	I	X	X	X	X	
717	Reparasi Pesawat Terbang	X	X	X	X	X	X	X	X	X	X	X	X	T1, B1	T4, T5, B5, B6	T4, T5, B5, B6	X	T3, B2, B3, B5	T3, B2, B3, B5	T3, B2, B3, B5	T3, B2, B3, B5	I	I	I	X	X	X	X	

Id Kegiatan	Nama Kegiatan	Zona Badan Air (BA)		Zona Perindungan Setempat (PS)		Zona Ruang Terbuka Hijau (RTH)				Zona Badan Jalan (BJ)		Zona Pertanian (P)			Zona Perikanan (IK)	Zona Kawasan Perindustrian (KPI)		Zona Perumahan (R)				Zona Sarana Pelayanan Umum (SPU)				Zona Perdagangan dan Jasa (K)			Zona Perkantoran (KT)	Zona Peruntukan Lainnya (PL)		Zona Perumahan dan Keamanan (HK)
		Badan Air	Perindungan Setempat	Taman Kecamatan	Taman Kelurahan	Taman RW	Pemukaman	Jalur Hijau	Badan Jalan	Tanaman Pangan	Hortikultura	Peternakan	Perikanan Budi Daya	Kawasan Perindustrian	Perumahan Kepadatan Tinggi	Perumahan Kepadatan Sedang	Perumahan Kepadatan Rendah	Sarana Pelayanan Umum Skala Kota	Sarana Pelayanan Umum Skala Kecamatan	Sarana Pelayanan Umum Skala Kelurahan	Sarana Pelayanan Umum Skala RW	Perdagangan dan Jasa Skala Kota	Perdagangan dan Jasa Skala WP	Perdagangan dan Jasa Skala SWP	Perkantoran	Instalasi Pengolahan Air Minum	Pergudangan	Perumahan dan Keamanan				
		BA	PS	RTH-3	RTH-4	RTH-5	RTH-7	RTH-8	BJ	P-1	P-2	P-4	IK-2	KPI	R-2	R-3	R-4	SPU-1	SPU-2	SPU-3	SPU-4	K-1	K-2	K-3	KT	PL-3	PL-6	HK				
718	Reparasi Alat Angkutan Lainnya, Bukan Kendaraan Bermotor	X	X	X	X	X	X	X	X	X	I	X	X	T1, B1	T4, T5, B5, B6	I	I	T3,B2,B3,B5	T3,B2,B3,B5	T3,B2,B3,B5	T3,B2,B3,B5	I	I	I	T5,B2,B5,B6	T5,B2,B5,B6	T5,B2,B5,B6	T5,B2,B5,B6				
719	Reparasi Peralatan Lainnya	X	X	X	X	X	X	X	X	X	I	X	X	T1, B1	T4, T5, B5, B6	I	I	T3,B2,B3,B5	T3,B2,B3,B5	T3,B2,B3,B5	T3,B2,B3,B5	I	I	I	T5,B2,B5,B6	T5,B2,B5,B6	T5,B2,B5,B6	T5,B2,B5,B6				
720	Instalasi/Pemasangan Mesin dan Peralatan Industri	X	X	X	X	X	X	X	X	X	I	X	X	I	I	I	I	I	I	I	I	B1	B1	B1	I	I	I	I				
721	Pembangkitan Tenaga Listrik	B1	B1	B1	B1	B1	B1	B1	B1	B1	I	I	I	T1, B1	T1, B1	T1, B1	I	B1	B1	B1	B1	B1	B1	B1	B1	B1	B1	B1				
722	Transmisi Tenaga Listrik	B1	B1	B1	B1	B1	B1	B1	B1	B1	I	I	I	T1, B1	T1, B1	T1, B1	I	B1	B1	B1	B1	B1	B1	B1	B1	B1	B1	B1				
723	Distribusi Tenaga Listrik	B1	B1	B1	B1	B1	B1	B1	B1	B1	I	I	I	T1, B1	T1, B1	T1, B1	I	B1	B1	B1	B1	B1	B1	B1	B1	B1	B1	B1				
724	Penjualan Tenaga Listrik	B1	B1	B1	B1	B1	B1	B1	B1	B1	I	I	I	T1, B1	T1, B1	T1, B1	I	B1	B1	B1	B1	B1	B1	B1	B1	B1	B1	B1				
725	Pembangkit, Transmisi, Distribusi, dan Penjualan Tenaga Listrik dalam Satu Kesatuan Usaha	B1	B1	B1	B1	B1	B1	B1	B1	B1	I	I	I	T1, B1	T1, B1	T1, B1	I	B1	B1	B1	B1	B1	B1	B1	B1	B1	B1	B1				
726	Pembangkit, Transmisi, dan Penjualan Tenaga Listrik dalam Satu Kesatuan Usaha	B1	B1	B1	B1	B1	B1	B1	B1	B1	I	I	I	T1, B1	T1, B1	T1, B1	I	B1	B1	B1	B1	B1	B1	B1	B1	B1	B1	B1				
727	Pembangkit, Distribusi, dan Penjualan Tenaga Listrik dalam Satu Kesatuan Usaha	B1	B1	B1	B1	B1	B1	B1	B1	B1	I	I	I	T1, B1	T1, B1	T1, B1	I	B1	B1	B1	B1	B1	B1	B1	B1	B1	B1	B1				
728	Distribusi, dan Penjualan Tenaga Listrik dalam Satu Kesatuan Usaha	B1	B1	B1	B1	B1	B1	B1	B1	B1	I	I	I	T1, B1	T1, B1	T1, B1	I	B1	B1	B1	B1	B1	B1	B1	B1	B1	B1	B1				
729	Pengoperasian Instalasi Penyediaan Tenaga Listrik	B1	B1	B1	B1	B1	B1	B1	B1	B1	I	I	I	T1, B1	I	I	I	I	I	I	I	I	I	I	B1	B1	B1	B1				
730	Pengoperasian Instalasi Pemanfaatan Tenaga Listrik	B1	B1	B1	B1	B1	B1	B1	B1	B1	I	I	I	T1, B1	I	I	I	I	I	I	I	I	I	I	B1	B1	B1	B1				
731	Aktivitas Penunjang Tenaga Listrik Lainnya	B1	B1	B1	B1	B1	B1	B1	B1	B1	I	I	I	T1, B1	I	I	I	I	I	I	I	I	I	I	B1	B1	B1	B1				
732	Pengadaan Gas Alam dan Buatan	B1	B1	B1	B1	B1	B1	B1	X	B1	I	I	I	T1, B1	T1, B1	T1, B1	I	T1, B1	T1, B1	T1, B1	T1, B1	T1, B1	T1, B1	T1, B1	B1	B1	B1	B1				
733	Distribusi Gas Alam dan Buatan	B1	B1	B1	B1	B1	B1	B1	B1	B1	I	I	I	T1, B1	T1, B1	T1, B1	T1, B1	T1, B1	T1, B1	T1, B1	T1, B1	T1, B1	T1, B1	T1, B1	B1	B1	B1	B1				
734	Pengadaan Gas Bio	B1	B1	B1	B1	B1	B1	B1	X	B1	I	I	I	I	T1, B1	T1, B1	I	T1, B1	T1, B1	T1, B1	T1, B1	T1, B1	T1, B1	T1, B1	B1	B1	B1	B1				
735	Pengadaan Uap/Air Panas dan Udara Dingin	B1	B1	B1	B1	B1	B1	B1	X	B1	I	I	I	I	T1, B1	T1, B1	I	T1, B1	T1, B1	T1, B1	T1, B1	X	I	I	B1	B1	B1	B1				
736	Produksi Es	X	X	X	X	X	X	X	X	X	I	I	I	I	T1, B1	I	I	T1, B1	T1, B1	T1, B1	T1, B1	I	I	I	B1	B1	B1	B1				
737	Penampungan, Penjernihan, dan Penyaluran Air Minum	T5,B1	X	T5,B1	T5,B1	T5,B1	X	X	X	I	I	I	I	I	I	I	I	I	I	I	I	I	I	I	I	I	I	I				
738	Penampungan dan Penyaluran Air Baku	T5,B1	X	T5,B1	T5,B1	T5,B1	X	X	X	I	I	I	I	I	I	I	I	I	I	I	I	I	I	I	I	I	I	I				
739	Aktivitas Penunjang Treatment Air	T5,B1	T5,B1	T5,B1	T5,B1	T5,B1	X	T5,B1	X	X	X	X	X	T1, B1	I	I	I	I	I	I	I	I	I	I	I	I	I	I				
740	Pengumpulan Air Limbah Tidak Berbahaya	T5,B1	T5,B1	T5,B1	T5,B1	T5,B1	X	I	T5,B1	T5,B1	I	I	I	I	I	I	I	I	I	I	I	I	I	I	I	I	I	I				
741	Pengumpulan Air Limbah Berbahaya	X	X	X	X	X	X	X	X	X	I	X	X	I	I	I	I	I	I	I	I	I	I	I	I	I	I	I				
742	Treatment dan Pembuangan Air Limbah Tidak Berbahaya	X	T5,B1	T5,B1	T5,B1	T5,B1	X	T5,B1	X	X	I	I	I	I	I	I	I	I	I	I	I	I	I	I	I	I	I	I				
743	Treatment dan Pembuangan Air Limbah Berbahaya	X	T5,B1	T5,B1	T5,B1	T5,B1	X	T5,B1	X	X	I	X	X	I	I	I	I	I	I	I	I	I	I	I	I	I	I	I				
744	Pengumpulan Limbah dan Sampah Tidak Berbahaya	X	T5,B1	T5,B1	T5,B1	T5,B1	X	T5,B1	X	I	I	I	I	I	I	I	I	I	I	I	I	I	I	I	I	I	I	I				
745	Pengumpulan Limbah Berbahaya	X	X	X	X	X	X	X	X	X	I	X	X	I	I	I	I	I	I	I	I	I	I	I	I	I	I	I				
746	Treatment dan Pembuangan Limbah dan Sampah Tidak Berbahaya	X	I	X	X	X	X	X	X	I	I	I	I	I	I	I	I	T1, B1, B6	I	I	I	B1	I	I	I	I	I	I				
747	Produksi Kompos Sampah Organik	X	T5,B1	T5,B1	T5,B1	T5,B1	X	T5,B1	X	I	I	X	X	I	T1, B1, B6	T1, B1	I	T1, B1, B6	I	I	I	B1	I	I	T1, B1, B6	T1, B1, B6	T1, B1, B6	T1, B1, B6				
748	Treatment dan Pembuangan Limbah Berbahaya	X	T5,B1	T5,B1	T5,B1	T5,B1	X	T5,B1	X	X	I	X	X	I	T1, B1, B6	T1, B1	I	T1, B1, B6	T1, B1, B6	T1, B1, B6	I	B1	T1, B1, B6	I	T1, B1, B6	T1, B1, B6	T1, B1, B6	T1, B1, B6				
749	Pemulihan Material Barang Logam	X	X	X	X	X	X	X	X	X	T5, B1	X	X	T8	T1, B1, B6	T1, B1, B6	T5, B1	T1, B1, B6	T1, B1, B6	T1, B1, B6	T1, B1, B6	T1, B1, B6	T1, B1, B6	T1, B1, B6	T1, B1, B6	T1, B1, B6	T1, B1, B6	T1, B1, B6	T1, B1, B6			
750	Pemulihan Material Barang Bukan Logam	X	X	X	X	X	X	X	X	X	T5, B1	X	X	T8	T1, B1, B6	T1, B1, B6	T5, B1	T1, B1, B6	T1, B1, B6	T1, B1, B6	T1, B1, B6	T1, B1, B6	T1, B1, B6	T1, B1, B6	T1, B1, B6	T1, B1, B6	T1, B1, B6	T1, B1, B6	T1, B1, B6			
751	Aktivitas Remediasi dan Pengelolaan Limbah dan Sampah Lainnya	X	T5,B1	T5,B1	T5,B1	T5,B1	X	T5,B1	X	X	I	X	X	I	T1, B1, B6	T1, B1, B6	I	T1, B1, B6	T1, B1, B6	T1, B1, B6	T1, B1, B6	B1	B1	B1	T1, B1, B6	T1, B1, B6	T1, B1, B6	T1, B1, B6				
752	Konstruksi Gedung Hunian	X	X	X	X	X	X	X	X	T3, T2, T5, B1	I	I	I	T1, B1	I	I	I	T3, T2	T3, T2	T3, T2	I	T3, T2	I	I	I	I	I	I				



Id Kegiatan	Nama Kegiatan	Zona Badan Air (BA)	Zona Perindungan Setempat (PS)	Zona Ruang Terbuka Hijau (RTH)					Zona Badan Jalan (BJ)	Zona Pertanian (P)			Zona Perikanan (IK)	Zona Kawasan Perumahan Industri (KPI)	Zona Perumahan (R)			Zona Sarana Pelayanan Umum (SPU)				Zona Perdagangan dan Jasa (K)			Zona Perkantoran (KT)	Zona Peruntukan Lainnya (PL)		Zona Perumahan dan Keamanan (HK)
		Badan Air	Perindungan Setempat	Taman Kecamatan	Taman Kelurahan	Taman RW	Pemukaman	Jalur Hijau	Badan Jalan	Tanaman Pangan	Hortikultura	Peternakan	Perikanan Budi Daya	Kawasan Peruntukan Industri	Perumahan Kepadatan Tinggi	Perumahan Kepadatan Sedang	Perumahan Kepadatan Rendah	Sarana Pelayanan Umum Skala Kota	Sarana Pelayanan Umum Skala Kecamatan	Sarana Pelayanan Umum Skala Kelurahan	Sarana Pelayanan Umum Skala RW	Perdagangan dan Jasa Skala Kota	Perdagangan dan Jasa Skala WP	Perdagangan dan Jasa Skala SWP	Perkantoran	Instalasi Pengolahan Air Minum	Pergudangan	Perumahan dan Keamanan
		BA	PS	RTH-3	RTH-4	RTH-5	RTH-7	RTH-8	BJ	P-1	P-2	P-4	IK-2	KPI	R-2	R-3	R-4	SPU-1	SPU-2	SPU-3	SPU-4	K-1	K-2	K-3	KT	PL-3	PL-6	HK
788	Jasa Pekerjaan Konstruksi Prapabrikasi Bangunan Sipil	X	X	B1	B1	B1	B1	B1	B1	B1	I	I	I	I	I	I	I	I	I	I	I	I	I	I	I	I	I	
789	Pembongkaran	X	B1	B1	B1	B1	B1	B1	B1	B1	I	I	I	I	I	I	I	I	I	I	I	I	I	I	I	I	I	
790	Penyiapan Lahan	X	B1	B1	B1	B1	B1	B1	B1	B1	I	I	I	I	I	I	I	I	I	I	I	I	I	I	I	I	I	
791	Instalasi Listrik	X	B1	B1	B1	B1	B1	B1	B1	B1	I	I	I	I	I	I	I	I	I	I	I	I	I	I	I	I	I	
792	Instalasi Telekomunikasi	X	B1	B1	B1	B1	B1	B1	B1	B1	I	I	I	I	I	I	I	I	I	I	I	I	I	I	I	I	I	
793	Instalasi Elektronika	X	X	X	X	X	X	X	X	T5,B1	X	X	X	I	I	I	I	I	I	I	I	I	I	I	I	X	I	I
794	Jasa Instalasi Konstruksi Navigasi Laut, Sungai, dan Udara	X	X	X	X	X	X	X	X	X	X	X	X	I	X	X	X	X	X	X	X	X	X	X	X	X	X	X
795	Instalasi Sinyal dan Telekomunikasi Kereta Api	B1	B1	B1	B1	B1	B1	B1	B1	B1	I	I	I	I	I	I	I	I	I	I	I	I	I	I	I	I	I	I
796	Instalasi Sinyal dan Rambu-rambu Jalan Raya	B1	B1	B1	B1	B1	B1	B1	B1	B1	I	I	I	I	I	I	I	I	I	I	I	I	I	I	I	I	I	I
797	Instalasi Saluran Air (Plumbing)	B1	B1	B1	B1	B1	B1	B1	B1	B1	I	I	I	I	I	I	I	I	I	I	I	I	I	I	I	I	I	I
798	Instalasi Pemanas dan Geotermal	B1	B1	B1	B1	B1	B1	B1	B1	B1	I	X	X	I	I	I	I	I	I	I	I	I	I	I	I	I	I	I
799	Instalasi Minyak dan Gas	B1	B1	B1	B1	B1	B1	B1	B1	B1	I	I	I	I	I	I	I	I	I	I	I	I	I	I	I	I	I	I
800	Instalasi Pendingin dan Ventilasi Udara	B1	B1	B1	B1	B1	B1	B1	B1	B1	I	I	I	I	I	I	I	I	I	I	I	I	I	I	I	I	I	I
801	Instalasi Mekanikal	B1	B1	B1	B1	B1	B1	B1	B1	B1	I	X	X	I	I	I	I	I	I	I	I	I	I	I	I	X	I	I
802	Instalasi Meteorologi, Klimatologi, dan Geofisika	B1	B1	B1	B1	B1	B1	B1	B1	B1	I	I	I	I	I	I	I	I	I	I	I	I	I	I	I	I	I	I
803	Instalasi Fasilitas Sumber Radiasi Pengion	B1	B1	B1	B1	B1	B1	B1	B1	B1	I	I	I	I	I	I	I	I	I	I	I	I	I	I	I	I	I	I
804	Instalasi Nuklir	B1	B1	B1	B1	B1	B1	B1	B1	B1	X	X	X	X	X	X	X	X	X	X	X	X	X	X	X	X	X	X
805	Instalasi Konstruksi lainnya YTDL	B1	B1	B1	B1	B1	B1	B1	B1	B1	I	I	X	I	I	I	I	I	I	I	I	I	I	I	I	I	I	I
806	Pengerjaan Pemasangan Kaca dan Aluminium	B1	B1	B1	B1	B1	B1	B1	B1	B1	I	I	X	I	I	I	I	I	I	I	I	I	I	I	I	I	I	I
807	Pengerjaan Lantai, Dinding, Peralatan Saniter dan Plafon	B1	B1	B1	B1	B1	B1	B1	B1	B1	I	I	X	I	I	I	I	I	I	I	I	I	I	I	I	I	I	I
808	Pengecatan	X	B1	B1	B1	B1	B1	B1	B1	B1	I	I	X	I	I	I	I	I	I	I	I	I	I	I	I	I	I	I
809	Dekorasi Interior	X	B1	B1	B1	B1	B1	B1	B1	B1	I	I	X	I	I	I	I	I	I	I	I	I	I	I	I	I	I	I
810	Dekorasi Eksterior	X	B1	B1	B1	B1	B1	B1	B1	B1	I	I	X	I	I	I	I	I	I	I	I	I	I	I	I	I	I	I
811	Penyelesaian Konstruksi Bangunan Lainnya	B1	B1	B1	B1	B1	B1	B1	B1	B1	I	I	X	I	I	I	I	I	I	I	I	I	I	I	I	I	I	I
812	Pemasangan Pondasi dan Tiang Pancang	B1	B1	B1	B1	B1	B1	B1	B1	B1	I	X	X	I	I	I	I	I	I	I	I	I	I	I	I	I	I	I
813	Pemasangan Perancah (Steiger)	B1	B1	B1	B1	B1	B1	B1	B1	B1	I	I	X	I	I	I	I	I	I	I	I	I	I	I	I	I	I	I
814	Pemasangan Rangka dan Atap/ Roof Covering	B1	B1	B1	B1	B1	B1	B1	B1	B1	I	I	X	I	I	I	I	I	I	I	I	I	I	I	I	I	I	I
815	Pemasangan Kerangka Baja	B1	B1	B1	B1	B1	B1	B1	B1	B1	I	I	X	I	I	I	I	I	I	I	I	I	I	I	I	I	I	I
816	Penyewaan Alat Konstruksi Dengan Operator	B1	B1	B1	B1	B1	B1	B1	B1	B1	I	I	X	I	I	I	I	I	I	I	I	I	I	I	I	I	I	I
817	Konstruksi Khusus Lainnya YTDL	B1	B1	B1	B1	B1	B1	B1	B1	B1	I	I	X	I	I	I	I	I	I	I	I	I	I	I	I	I	I	I
818	Perdagangan Besar Mobil Baru	X	X	X	X	X	X	X	X	X	X	X	X	I	T5, B2,B3,B5	T5, B2,B3,B5	T5, B2,B3,B5	T5, B2,B3,B5	T5, B2,B3,B5	T5, B2,B3,B5	T5, B2,B3,B5	I	I	I	I	X	T5, B2,B3, B5	X
819	Perdagangan Besar Mobil Bekas	X	X	X	X	X	X	X	X	X	X	X	X	I	T5, B2,B3,B5	T5, B2,B3,B5	T5, B2,B3,B5	T5, B2,B3,B5	T5, B2,B3,B5	T5, B2,B3,B5	I	I	I	I	X	T5, B2,B3, B5	X	
820	Perdagangan Eceran Mobil Baru	X	X	X	X	X	X	X	X	X	X	X	X	I	T5, B2,B3,B5	T5, B2,B3,B5	T5, B2,B3,B5	T5, B2,B3,B5	T5, B2,B3,B5	T5, B2,B3,B5	I	I	T5	I	X	T5, B2,B3, B5	X	

Id Kegiatan	Nama Kegiatan	Zona Badan Air (BA)	Zona Perindungan Setempat (PS)	Zona Ruang Terbuka Hijau (RTH)					Zona Badan Jalan (BJ)	Zona Pertanian (P)			Zona Perikanan (IK)	Zona Kawasan Perumahan Industri (KPI)	Zona Perumahan (R)			Zona Sarana Pelayanan Umum (SPU)				Zona Perdagangan dan Jasa (K)			Zona Perkantoran (KT)	Zona Peruntukan Lainnya (PL)		Zona Perumahan dan Keamanan (HK)	
		Badan Air	Perindungan Setempat	Taman Kecamatan	Taman Kelurahan	Taman RW	Pemukaman	Jalur Hijau	Badan Jalan	Tanaman Pangan	Hortikultura	Peternakan	Perikanan Budi Daya	Kawasan Peruntukan Industri	Perumahan Kepadatan Tinggi	Perumahan Kepadatan Sedang	Perumahan Kepadatan Rendah	Sarana Pelayanan Umum Skala Kota	Sarana Pelayanan Umum Skala Kecamatan	Sarana Pelayanan Umum Skala Kelurahan	Sarana Pelayanan Umum Skala RW	Perdagangan dan Jasa Skala Kota	Perdagangan dan Jasa Skala WP	Perdagangan dan Jasa Skala SWP	Perkantoran	Instalasi Pengolahan Air Minum	Pergudangan	Perumahan dan Keamanan	
		BA	PS	RTH-3	RTH-4	RTH-5	RTH-7	RTH-8	BJ	P-1	P-2	P-4	IK-2	KPI	R-2	R-3	R-4	SPU-1	SPU-2	SPU-3	SPU-4	K-1	K-2	K-3	KT	PL-3	PL-6	HK	
821	Perdagangan Eceran Mobil Bekas	X	X	X	X	X	X	X	X	X	X	X	X	I	T5, B2,B3,B5	T5, B2,B3,B5	T5, B2,B3,B5	T5, B2,B3,B5	T5, B2,B3,B5	T5, B2,B3,B5	T5, B2,B3,B5	T5, B2,B3,B5	I	I	T5	I	X	T5, B2,B3, B5	X
822	Reparasi Mobil	X	X	X	X	X	X	X	X	X	X	X	X	I	T5, B2,B3,B5	I	I	T5, B2,B3,B5	T5, B2,B3,B5	T5, B2,B3,B5	T5, B2,B3,B5	T5, B2,B3,B5	I	I	T5	I	X	T5, B2,B3, B5	X
823	Pencucian dan Salon Mobil	X	X	X	X	X	X	X	X	X	X	X	X	I	T5, B2,B3,B5	I	I	T5, B2,B3,B5	T5, B2,B3,B5	T5, B2,B3,B5	T5, B2,B3,B5	T5, B2,B3,B5	I	I	T5	I	X	T5, B2,B3, B5	X
824	Perdagangan Besar Suku Cadang dan Aksesoris Mobil	X	X	X	X	X	X	X	X	X	X	X	X	I	T5, B2,B3,B5	T5, B2,B3,B5	T5, B2,B3,B5	T5, B2,B3,B5	T5, B2,B3,B5	T5, B2,B3,B5	T5, B2,B3,B5	T5, B2,B3,B5	I	I	T5	I	X	T5, B2,B3, B5	X
825	Perdagangan Eceran Suku Cadang dan Aksesoris Mobil	X	X	X	X	X	X	X	X	X	X	X	X	I	T5, B2,B3,B5	T5, B2,B3,B5	T5, B2,B3,B5	T5, B2,B3,B5	T5, B2,B3,B5	T5, B2,B3,B5	T5, B2,B3,B5	T5, B2,B3,B5	I	I	T5	I	X	T5, B2,B3, B5	X
826	Perdagangan Besar Sepeda Motor Baru	X	X	X	X	X	X	X	X	X	X	X	X	I	I	I	I	T5, B2,B3,B5	T5, B2,B3,B5	T5, B2,B3,B5	T5, B2,B3,B5	T5, B2,B3,B5	I	I	T5	I	X	T5, B2,B3, B5	X
827	Perdagangan Besar Sepeda Motor Bekas	X	X	X	X	X	X	X	X	X	X	X	X	I	I	I	I	T5, B2,B3,B5	T5, B2,B3,B5	T5, B2,B3,B5	T5, B2,B3,B5	T5, B2,B3,B5	I	I	T5	I	X	T5, B2,B3, B5	X
828	Perdagangan Eceran Sepeda Motor Baru	X	X	X	X	X	X	X	X	X	I	X	X	I	I	I	I	T5, B2,B3,B5	T5, B2,B3,B5	T5, B2,B3,B5	T5, B2,B3,B5	T5, B2,B3,B5	I	I	I	I	X	T5, B2,B3, B5	X
829	Perdagangan Eceran Sepeda Motor Bekas	X	X	X	X	X	X	X	X	X	I	X	X	I	I	I	I	T5, B2,B3,B5	T5, B2,B3,B5	T5, B2,B3,B5	T5, B2,B3,B5	T5, B2,B3,B5	I	I	I	I	X	T5, B2,B3, B5	X
830	Perdagangan Besar Suku Cadang Sepeda Motor dan Aksesorinya	X	X	X	X	X	X	X	X	X	I	X	X	I	X	X	X	T5, B2,B3,B5	T5, B2,B3,B5	T5, B2,B3,B5	T5, B2,B3,B5	T5, B2,B3,B5	I	I	I	I	X	T5, B2,B3, B5	X
831	Perdagangan Eceran Suku Cadang Sepeda Motor dan Aksesorinya	X	X	X	X	X	X	X	X	X	I	X	X	I	I	I	I	T5, B2,B3,B5	T5, B2,B3,B5	T5, B2,B3,B5	T5, B2,B3,B5	T5, B2,B3,B5	I	I	I	I	X	T5, B2,B3, B5	X
832	Reparasi dan Perawatan Sepeda Motor	X	X	X	X	X	X	X	X	X	I	X	X	I	I	I	I	I	I	I	I	I	I	I	I	I	X	T5, B2,B3, B5	X
833	Perdagangan Besar Atas Dasar Balas Jasa (Fee) atau Kontrak	X	X	X	X	X	X	X	X	X	I	X	X	I	I	I	I	I	I	I	I	I	I	I	I	I	X	I	I
834	Perdagangan Besar Padi dan Palawija	X	X	X	X	X	X	X	X	T3, B1	I	X	X	I	I	I	I	I	I	I	I	I	I	I	I	T5	X	I	X
835	Perdagangan Besar Buah yang Mengandung Minvak	X	X	X	X	X	X	X	X	X	I	X	X	I	I	I	I	I	I	I	I	I	I	I	T5	X	I	X	
836	Perdagangan Besar Bunga dan Tanaman Hias	X	X	X	X	X	X	X	X	X	I	X	X	I	I	I	I	I	I	I	I	I	I	I	T5	X	I	X	
837	Perdagangan Besar Tembakau Rajangan	X	X	X	X	X	X	X	X	X	I	X	X	I	I	I	I	I	I	I	I	I	I	I	T5	X	I	X	
838	Perdagangan Besar Binatang Hidup	X	X	X	X	X	X	X	X	X	I	X	X	I	T5,B1,B4, B6	T5,B1,B4, B6	T5,B1,B4, B6	I	I	I	I	I	I	I	T5	X	I	X	
839	Perdagangan Besar Hasil Perikanan	X	X	X	X	X	X	X	X	X	I	X	X	I	T5,B1,B4, B6	T5,B1,B4, B6	T5,B1,B4, B6	I	I	I	I	I	I	I	T5	X	I	X	
840	Perdagangan Besar Hasil Kehutanan dan Perburuan	X	X	X	X	X	X	X	X	X	I	X	X	I	T5,B1,B4, B6	T5,B1,B4, B6	T5,B1,B4, B6	I	I	I	I	I	I	I	T5	X	I	X	
841	Perdagangan Besar Kulit dan Kulit Jangat	X	X	X	X	X	X	X	X	X	I	X	X	I	T5,B1,B4, B6	T5,B1,B4, B6	T5,B1,B4, B6	I	I	I	I	I	I	I	T5	X	I	X	
842	Perdagangan Besar Hasil Pertanian dan Hewan Hidup Lainnya	X	X	X	X	X	X	X	X	T3,T5,B1	I	X	X	I	T5,B1,B4, B6	T5,B1,B4, B6	T5,B1,B4, B6	I	I	I	I	I	I	I	T5	X	I	X	
843	Perdagangan Besar Beras	X	X	X	X	X	X	X	X	T3,T5,B1	I	X	X	I	T3	I	I	I	I	I	I	I	I	I	T5	X	I	X	
844	Perdagangan Besar Buah-buahan	X	X	X	X	X	X	X	X	T3,T5,B1	I	X	X	I	T3	I	I	I	I	I	I	I	I	I	T5	X	I	X	
845	Perdagangan Besar Sayuran	X	X	X	X	X	X	X	X	T3,T5,B1	I	X	X	I	T3	I	I	I	I	I	I	I	I	I	T5	X	I	X	
846	Perdagangan Besar Kopi, Teh, dan Kakao	X	X	X	X	X	X	X	X	X	I	X	X	I	T3	I	I	I	I	I	I	I	I	I	T5	X	I	X	
847	Perdagangan Besar Minyak dan Lemak Nabati	X	X	X	X	X	X	X	X	X	I	X	X	I	T3	I	I	I	I	I	I	I	I	I	T5	X	I	X	
848	Perdagangan Besar Bahan Makanan dan Minuman Hasil Pertanian Lainnya	X	X	X	X	X	X	X	X	T3,T5,B1	I	X	X	I	T3	I	I	I	I	I	I	I	I	I	T5	X	I	X	
849	Perdagangan Besar Daging Sapi dan Daging Sapi Olah	X	X	X	X	X	X	X	X	X	I	X	X	I	T3	I	I	I	I	I	I	I	I	I	T5	X	I	X	
850	Perdagangan Besar Daging Ayam dan Daging Ayam Olah	X	X	X	X	X	X	X	X	X	I	X	X	I	T3	I	I	I	I	I	I	I	I	I	T5	X	I	X	

Id Kegiatan	Nama Kegiatan	Zona Badan Air (BA)	Zona Perlindungan Setempat (PS)	Zona Ruang Terbuka Hijau (RTH)					Zona Badan Jalan (BJ)	Zona Pertanian (P)			Zona Perikanan (IK)	Zona Kawasan Perindustrian Industri (KPI)	Zona Perumahan (R)			Zona Sarana Pelayanan Umum (SPU)				Zona Perdagangan dan Jasa (K)			Zona Perkantoran (KT)	Zona Peruntukan Lainnya (PL)		Zona Perumahan dan Keamanan (HK)
		Badan Air	Perlindungan Setempat	Taman Kecamatan	Taman Kelurahan	Taman RW	Pemukaman	Jalur Hijau	Badan Jalan	Tanaman Pangan	Hortikultura	Peternakan	Perikanan Budi Daya	Kawasan Perindustrian Industri	Perumahan Kepadatan Tinggi	Perumahan Kepadatan Sedang	Perumahan Kepadatan Rendah	Sarana Pelayanan Umum Skala Kota	Sarana Pelayanan Umum Skala Kecamatan	Sarana Pelayanan Umum Skala Kelurahan	Sarana Pelayanan Umum Skala RW	Perdagangan dan Jasa Skala Kota	Perdagangan dan Jasa Skala WP	Perdagangan dan Jasa Skala SWP	Perkantoran	Instalasi Pengolahan Air Minum	Pergudangan	Perumahan dan Keamanan
		BA	PS	RTH-3	RTH-4	RTH-5	RTH-7	RTH-8	BJ	P-1	P-2	P-4	IK-2	KPI	R-2	R-3	R-4	SPU-1	SPU-2	SPU-3	SPU-4	K-1	K-2	K-3	KT	PL-3	PL-6	HK
851	Perdagangan Besar Daging dan Daging Olahannya	X	X	X	X	X	X	X	X	X	I	X	X	I	T3	I	I	I	I	I	I	I	I	I	T5	X	I	X
852	Perdagangan Besar Hasil Olahan Perikanan	X	X	X	X	X	X	X	X	X	I	X	X	I	T3	I	I	I	I	I	I	I	I	I	T5	X	I	X
853	Perdagangan Besar Telur dan Hasil Olahan Telur	X	X	X	X	X	X	X	X	X	I	X	X	I	T3	I	I	I	I	I	I	I	I	I	T5	X	I	X
854	Perdagangan Besar Susu dan Produk Susu	X	X	X	X	X	X	X	X	X	I	X	X	I	T3	I	I	I	I	I	I	I	I	I	T5	X	I	X
855	Perdagangan Besar Minyak dan Lemak Hewani	X	X	X	X	X	X	X	X	X	I	X	X	I	T3	I	I	I	I	I	I	I	I	I	T5	X	I	X
856	Perdagangan Besar Bahan Makanan dan Minuman Hasil Peternakan dan Perikanan	X	X	X	X	X	X	X	X	X	I	X	X	I	T3	I	I	I	I	I	I	I	I	I	T5	X	I	X
857	Perdagangan Besar Gula, Coklat, dan Kembang Gula	X	X	X	X	X	X	X	X	X	I	X	X	I	T3	I	I	I	I	I	I	I	I	I	T5	X	I	X
858	Perdagangan Besar Produk Roti	X	X	X	X	X	X	X	X	X	I	X	X	I	T3	I	I	I	I	I	I	I	I	I	T5	X	I	X
859	Perdagangan Besar Minuman Beralkohol	X	X	X	X	X	X	X	X	X	X	X	X	X	X	X	X	X	X	X	X	X	X	X	X	X	X	X
860	Perdagangan Besar Minuman Non Alkohol Bukan Susu	X	X	X	X	X	X	X	X	X	I	X	X	I	T3	I	I	I	I	I	I	I	I	I	T5	X	I	X
861	Perdagangan Besar Rokok dan Tembakau	X	X	X	X	X	X	X	X	X	I	X	X	I	T3	I	I	I	I	I	I	I	I	I	T5	X	I	X
862	Perdagangan Besar Makanan dan Minuman Lainnya	X	X	X	X	X	X	X	X	X	I	X	X	I	T3	I	I	I	I	I	I	I	I	I	T5	X	I	X
863	Perdagangan Besar Tekstil	X	X	X	X	X	X	X	X	X	I	X	X	I	T3	I	I	I	I	I	I	I	I	I	T3	X	I	X
864	Perdagangan Besar Pakaian	X	X	X	X	X	X	X	X	X	I	X	X	I	T3	I	I	I	I	I	I	I	I	I	T3	X	I	X
865	Perdagangan Besar Alas Kaki	X	X	X	X	X	X	X	X	X	I	X	X	I	T3	I	I	I	I	I	I	I	I	I	T3	X	I	X
866	Perdagangan Besar Barang Lainnya dari Tekstil	X	X	X	X	X	X	X	X	X	I	X	X	I	T3	I	I	I	I	I	I	I	I	I	T3	X	I	X
867	Perdagangan Besar Tekstil, Pakaian, dan Alas Kaki Lainnya	X	X	X	X	X	X	X	X	X	I	X	X	I	T3	I	I	I	I	I	I	I	I	I	T3	X	I	X
868	Perdagangan Besar Alat Tulis dan Gambar	X	X	X	X	X	X	X	X	X	I	X	X	I	T3	I	I	I	I	I	I	I	I	I	T3	X	I	X
869	Perdagangan Besar Barang Percetakan dan Penerbitan dalam Berbagai Bentuk	X	X	X	X	X	X	X	X	X	I	X	X	I	T3	T3	I	I	I	I	I	I	I	I	T3	X	I	X
870	Perdagangan Besar Alat Fotografi dan Barang Optik	X	X	X	X	X	X	X	X	X	I	X	X	I	T3	T3	I	I	I	I	I	I	I	I	T3	X	I	X
871	Perdagangan Besar Obat Farmasi untuk Manusia	X	X	X	X	X	X	X	X	X	I	X	X	I	T3	T3	I	I	I	I	I	I	I	I	T3	X	I	X
872	Perdagangan Besar Obat Tradisional untuk Manusia	X	X	X	X	X	X	X	X	X	I	X	X	I	T3	T3	I	I	I	I	I	I	I	I	T3	X	I	X
873	Perdagangan Besar Kosmetik untuk Manusia	X	X	X	X	X	X	X	X	X	I	X	X	I	T3	T3	I	I	I	I	I	I	I	I	T3	X	I	X
874	Perdagangan Besar Obat Farmasi untuk Hewan	X	X	X	X	X	X	X	X	X	I	X	X	I	T3	T3	I	I	I	I	I	I	I	I	T3	X	I	X
875	Perdagangan Besar Obat Tradisional untuk Hewan	X	X	X	X	X	X	X	X	X	I	X	X	I	T3	T3	I	I	I	I	I	I	I	I	T3	X	I	X
876	Perdagangan Besar Kosmetik untuk Hewan	X	X	X	X	X	X	X	X	X	I	X	X	I	T3	T3	I	I	I	I	I	I	I	I	T3	X	I	X
877	Perdagangan Besar Bahan Farmasi untuk Manusia dan Hewan	X	X	X	X	X	X	X	X	X	I	X	X	I	T3	T3	I	I	I	I	I	I	I	I	T3	X	I	X
878	Perdagangan Besar Bahan Baku Obat Tradisional untuk Manusia dan Hewan	X	X	X	X	X	X	X	X	X	I	X	X	I	T3	T3	I	I	I	I	I	I	I	I	T3	X	I	X
879	Perdagangan Besar Peralatan dan Perlengkapan Rumah Tangga	X	X	X	X	X	X	X	X	X	I	X	X	I	T3	T3	I	I	I	I	I	I	I	I	T3	X	I	X
880	Perdagangan Besar Alat Olahraga	X	X	X	X	X	X	X	X	X	I	X	X	I	T3	T3	I	I	I	I	I	I	I	I	T3	X	I	X
881	Perdagangan Besar Alat Musik	X	X	X	X	X	X	X	X	X	I	X	X	I	T3	T3	I	I	I	I	I	I	I	I	T3	X	I	X
882	Perdagangan Besar Perhiasan dan Jam	X	X	X	X	X	X	X	X	X	I	X	X	I	T3	T3	I	I	I	I	I	I	I	I	T3	X	I	X
883	Perdagangan Besar Alat Permainan dan Mainan Anak-Anak	X	X	X	X	X	X	X	X	X	I	X	X	I	T3	T3	I	I	I	I	I	I	I	I	T3	X	I	X
884	Perdagangan Besar Berbagai Barang dan Perlengkapan Rumah Tangga Lainnya YTDL	X	X	X	X	X	X	X	X	X	I	X	X	I	T3	T3	I	I	I	I	I	I	I	I	T3	X	I	X
885	Perdagangan Besar Komputer dan Perlengkapan Komputer	X	X	X	X	X	X	X	X	X	I	X	X	I	T3	T3	I	I	I	I	I	I	I	I	T3	X	I	X

Id Kegiatan	Nama Kegiatan	Zona Badan Air (BA)	Zona Perindungan Setempat (PS)	Zona Ruang Terbuka Hijau (RTH)					Zona Badan Jalan (BJ)	Zona Pertanian (P)			Zona Perikanan (IK)	Zona Kawasan Perindustrian (KPI)			Zona Perumahan (R)			Zona Sarana Pelayanan Umum (SPU)				Zona Perdagangan dan Jasa (K)			Zona Perkantoran (KT)	Zona Peruntukan Lainnya (PL)		Zona Perumahan dan Keamanan (HK)
		Badan Air	Perindungan Setempat	Taman Kecamatan	Taman Kelurahan	Taman RW	Pemukaman	Jalur Hijau	Badan Jalan	Tanaman Pangan	Hortikultura	Peternakan	Perikanan Budi Daya	Kawasan Peruntukan Industri	Perumahan Kepadatan Tinggi	Perumahan Kepadatan Sedang	Perumahan Kepadatan Rendah	Sarana Pelayanan Umum Skala Kota	Sarana Pelayanan Umum Skala Kecamatan	Sarana Pelayanan Umum Skala Kelurahan	Sarana Pelayanan Umum Skala RW	Perdagangan dan Jasa Skala Kota	Perdagangan dan Jasa Skala WP	Perdagangan dan Jasa Skala SWP	Perkantoran	Instalasi Pengolahan Air Minum	Pergudangan	Perumahan dan Keamanan		
		BA	PS	RTH-3	RTH-4	RTH-5	RTH-7	RTH-8	BJ	P-1	P-2	P-4	IK-2	KPI	R-2	R-3	R-4	SPU-1	SPU-2	SPU-3	SPU-4	K-1	K-2	K-3	KT	PL-3	PL-6	HK		
886	Perdagangan Besar Piranti Lunak	X	X	X	X	X	X	X	X	X	I	X	X	I	T3	T3	I	I	I	I	I	I	I	T3	X	I	X			
887	Perdagangan Besar Suku Cadang Elektronik	X	X	X	X	X	X	X	X	X	I	X	X	I	T3	T3	I	I	I	I	I	I	I	T3	X	I	X			
888	Perdagangan Besar Disket, <i>Flash Drive</i> , Pita Audio dan Video, CD, dan DVD Kosong	X	X	X	X	X	X	X	X	X	I	X	X	I	T3	T3	I	I	I	I	I	I	I	T3	X	I	X			
889	Perdagangan Besar Peralatan Telekomunikasi	X	X	X	X	X	X	X	X	X	I	X	X	I	T3	T3	I	I	I	I	I	I	I	T3	X	I	X			
890	Perdagangan Besar Mesin, Peralatan, dan Perlengkapan Pertanian	X	X	X	X	X	X	X	X	X	I	X	X	I	T3	T3	I	I	I	I	I	I	I	T3	X	I	X			
891	Perdagangan Besar Mesin Kantor dan Industri Pengolahan, Suku Cadang, dan Perlengkapannya	X	X	X	X	X	X	X	X	X	I	X	X	I	T3	T3	I	I	I	I	I	I	I	T3	X	I	X			
892	Perdagangan Besar Alat Transportasi Laut, Suku Cadang, dan Perlengkapannya	X	X	X	X	X	X	X	X	X	I	X	X	I	T3	T3	I	I	I	I	I	I	I	T3	X	I	X			
893	Perdagangan Besar Alat Transportasi Darat (Bukan Mobil, Sepeda Motor, dan Sejenisnya), Suku Cadang, dan Perlengkapannya	X	X	X	X	X	X	X	X	X	I	X	X	I	T3	T3	I	I	I	I	I	I	I	T3	X	I	X			
894	Perdagangan Besar Alat Transportasi Udara, Suku Cadang, dan Perlengkapannya	X	X	X	X	X	X	X	X	X	I	X	X	I	T3	T3	I	I	I	I	I	I	I	T3	X	I	X			
895	Perdagangan Besar Mesin, Peralatan, dan Perlengkapan Lainnya	X	X	X	X	X	X	X	X	X	I	X	X	I	T3	T3	I	I	I	I	I	I	I	T3	X	I	X			
896	Perdagangan Besar Bahan Bakar Padat, Cair dan Gas, dan Produk YBDI	X	X	X	X	X	X	X	X	X	I	X	X	I	T3	T3	I	I	B1	B1	B1	I	I	I	B1	X	B1,B6	X		
897	Perdagangan Besar Logam dan Bijih Logam	X	X	X	X	X	X	X	X	X	I	X	X	I	T3	T3	I	I	B1	B1	B1	I	I	I	B1	X	B1,B6	X		
898	Perdagangan Besar Barang Logam untuk Bahan Konstruksi	X	X	X	X	X	X	X	X	X	I	X	X	I	T3	T3	I	I	B1	B1	B1	I	I	I	B1	X	B1,B6	X		
899	Perdagangan Besar Kaca	X	X	X	X	X	X	X	X	X	I	X	X	I	T3	T3	I	I	B1	B1	B1	I	I	I	B1	X	B1,B6	X		
900	Perdagangan Besar Genteng, Batu Bata, Ubin, dan Sejenisnya dari Tanah Liat, Kapur, Semen atau Kaca	X	X	X	X	X	X	X	X	X	I	X	X	X	T3	T3	I	I	B1	B1	B1	I	I	I	B1	X	B1,B6	X		
901	Perdagangan Besar Semen, Kapur, Pasir, dan Batu	X	X	X	X	X	X	X	X	X	X	B1	B1	B1	T3	T3	I	I	B1	B1	B1	I	I	I	B1	X	B1,B6	X		
902	Perdagangan Besar Bahan Konstruksi dari Porselen	X	X	X	X	X	X	X	X	X	X	B1	B1	B1	T3	T3	I	I	B1	B1	B1	I	I	I	B1	X	B1,B6	X		
903	Perdagangan Besar Bahan Konstruksi dari Kayu	X	X	X	X	X	X	X	X	X	X	B1	B1	B1	T3	T3	I	I	B1	B1	B1	I	I	I	B1	X	B1,B6	X		
904	Perdagangan Besar Cat	X	X	X	X	X	X	X	X	X	X	B1	B1	B1	T3	T3	I	I	B1	B1	B1	I	I	I	B1	X	B1,B6	X		
905	Perdagangan Besar Berbagai Macam Material Bangunan	X	X	X	X	X	X	X	X	X	X	B1	B1	B1	T3	T3	I	I	B1	B1	B1	I	I	I	B1	X	B1,B6	X		
906	Perdagangan Besar Bahan Konstruksi Lainnya	X	X	X	X	X	X	X	X	X	X	B1	B1	B1	T3	T3	I	I	B1	B1	B1	I	I	I	B1	X	B1,B6	X		
907	Perdagangan Besar Mineral Bukan Logam	X	X	X	X	X	X	X	X	X	X	B1	B1	B1	T3	T3	I	I	B1	B1	B1	I	I	I	B1	X	B1,B6	X		
908	Perdagangan Besar Mineral Radioaktif	X	X	X	X	X	X	X	X	X	X	B1	B1	B1	T3	T3	I	I	B1	B1	B1	I	I	I	B1	X	B1,B6	X		
909	Perdagangan Besar Zat Radioaktif dan Pembangkit Radiasi Pengion	X	X	X	X	X	X	X	X	X	X	B1	B1	B1	T3	T3	I	I	B1	B1	B1	I	I	I	B1	X	B1,B6	X		
910	Perdagangan Besar Bahan dan Barang Kimia	X	X	X	X	X	X	X	X	X	X	B1	B1	B1	T3	T3	I	I	B1	B1	B1	I	I	I	B1	X	B1,B6	X		
911	Perdagangan Besar Pupuk dan Produk Agrokimia	X	X	X	X	X	X	X	X	T2, T3, B1, B4	X	B1	B1	B1	T3	T3	I	I	B1	B1	B1	I	I	I	B1	X	B1,B6	X		
912	Perdagangan Besar Bahan Berbahaya (B2)	X	X	X	X	X	X	X	X	X	X	B1	B1	B1	T3	T3	I	I	B1	B1	B1	I	I	I	B1	X	B1,B6	X		
913	Perdagangan Besar Bahan Berbahaya dan Beraacun (B3)	X	X	X	X	X	X	X	X	X	X	B1	B1	B1	T3	T3	I	I	B1	B1	B1	I	I	I	B1	X	B1,B6	X		
914	Perdagangan Besar Alat Laboratorium, Alat Farmasi, dan Alat Kedokteran untuk Manusia	X	X	X	X	X	X	X	X	X	X	B1	B1	B1	T3	T3	I	I	B1	B1	B1	I	I	I	B1	X	B1,B6	X		
915	Perdagangan Besar Alat Laboratorium, Alat Farmasi, dan Alat Kedokteran untuk Hewan	X	X	X	X	X	X	X	X	X	X	B1	B1	B1	T3	T3	I	I	B1	B1	B1	I	I	I	B1	X	B1,B6	X		
916	Perdagangan Besar Karet dan Plastik dalam Bentuk Dasar	X	X	X	X	X	X	X	X	T2, T3, B1, B4	X	B1	X	I	T2, T3, B4	T2, T3, B4	I	I	B1	B1	B1	X	X	X	B1	X	I	X		
917	Perdagangan Besar Kertas dan Karton	X	X	X	X	X	X	X	X	T2, T3, B1, B4	X	X	B1	B1	T3	T3	I	I	B1	B1	B1	I	I	I	B1	X	I	X		
918	Perdagangan Besar Barang dari Kertas dan Karton	X	X	X	X	X	X	X	X	T2, T3, B1, B4	X	X	B1	B1	T3	T3	I	I	B1	B1	B1	I	I	I	B1	X	I	X		

Id Kegiatan	Nama Kegiatan	Zona Badan Air (BA)		Zona Perindungan Setempat (PS)		Zona Ruang Terbuka Hijau (RTH)				Zona Badan Jalan (BJ)			Zona Pertanian (P)			Zona Perikanan (IK)	Zona Kawasan Perindustrian Perumahan Industri (KPI)	Zona Perumahan (R)				Zona Sarana Pelayanan Umum (SPU)				Zona Perdagangan dan Jasa (K)			Zona Perkantoran (KT)	Zona Peruntukan Lainnya (PL)		Zona Perumahan dan Keamanan (HK)
		Badan Air	Perindungan Setempat	Taman Kecamatan	Taman Kelurahan	Taman RW	Pemukaman	Jalur Hijau	Badan Jalan	Tanaman Pangan	Hortikultura	Peternakan	Perikanan Budi Daya	Kawasan Peruntukan Industri	Perumahan Kepadatan Tinggi	Perumahan Kepadatan Sedang	Perumahan Kepadatan Rendah	Sarana Pelayanan Umum Skala Kota	Sarana Pelayanan Umum Skala Kecamatan	Sarana Pelayanan Umum Skala Kelurahan	Sarana Pelayanan Umum Skala RW	Perdagangan dan Jasa Skala Kota	Perdagangan dan Jasa Skala WP	Perdagangan dan Jasa Skala SWP	Perkantoran	Instalasi Pengolahan Air Minum	Pergudangan	Perumahan dan Keamanan				
		BA	PS	RTH-3	RTH-4	RTH-5	RTH-7	RTH-8	BJ	P-1	P-2	P-4	IK-2	KPI	R-2	R-3	R-4	SPU-1	SPU-2	SPU-3	SPU-4	K-1	K-2	K-3	KT	PL-3	PL-6	HK				
919	Perdagangan Besar Barang Bekas dan Sisa-sisa Tak Terpakai ( <i>Scrap</i> )	X	X	X	X	X	X	X	X	T2, T3, B1, B4	X	B1	X	I	T2, T3, B4	T2, T3, B4	I	I	B1	B1	B1	X	X	X	B1	X	I	X				
920	Perdagangan Besar Produk Lainnya YTDL	X	X	X	X	X	X	X	X	T2, T3, B1, B4	X	X	B1	B1	T3	T3	I	I	B1	B1	B1	I	I	I	B1	X	B1, B6	X				
921	Perdagangan Besar Berbagai Macam Barang	X	X	X	X	X	X	X	X	T2, T3, B1, B4	X	X	B1	B1	T3	T3	I	I	B1	B1	B1	I	I	I	B1	X	B1, B6	X				
922	Perdagangan Eceran Berbagai Macam Barang yang Utamanya Makanan, Minuman atau Tembakau di Minimarket/Supermarket/Hypermarket	X	X	X	X	X	X	X	X	B1	B1	X	B1	B1	I	I	I	I	B1	B1	B1	I	I	I	B1	X	B1	X				
923	Perdagangan Eceran Berbagai Macam Barang yang Utamanya Makanan, Minuman atau Tembakau Bukan di Minimarket/Supermarket/Hypermarket (Tradisional)	X	X	X	X	X	X	X	X	B1	B1	X	B1	B1	I	I	I	I	B1	B1	B1	I	I	I	B1	X	B1	X				
924	Perdagangan Eceran Berbagai Macam Barang yang Utamanya Bukan Makanan, Minuman atau Tembakau di Toserba ( <i>Department Store</i> )	X	X	X	X	X	X	X	X	B1	B1	X	B1	B1	I	I	I	I	B1	B1	B1	I	I	I	B1	X	B1	X				
925	Perdagangan Eceran Berbagai Macam Barang yang Utamanya Bukan Makanan, Minuman atau Tembakau (Barang-barang Kelontong) Bukan di Toserba ( <i>Department Store</i> )	X	X	X	X	X	X	X	X	B1	B1	X	B1	B1	I	I	I	I	B1	B1	B1	I	I	I	B1	X	B1	X				
926	Perdagangan Eceran Padi dan Palawija	X	X	X	X	X	X	X	X	B1	B1	B1	B1	B1	I	I	I	I	B1	B1	B1	I	I	I	B1	X	B1	X				
927	Perdagangan Eceran Buah-buahan	X	X	X	X	X	X	X	X	B1	B1	B1	B1	B1	I	I	I	I	B1	B1	B1	I	I	I	B1	X	B1	X				
928	Perdagangan Eceran Sayuran	X	X	X	X	X	X	X	X	B1	B1	B1	B1	B1	I	I	I	I	B1	B1	B1	I	I	I	B1	X	B1	X				
929	Perdagangan Eceran Hasil Peternakan	X	X	X	X	X	X	X	X	B1	B1	B1	B1	B1	I	I	I	I	B1	B1	B1	I	I	I	B1	X	B1	X				
930	Perdagangan Eceran Hasil Perikanan	X	X	X	X	X	X	X	X	B1	B1	B1	B1	B1	I	I	I	I	B1	B1	B1	I	I	I	B1	X	B1	X				
931	Perdagangan Eceran Hasil Kehutanan dan Perburuan	X	X	X	X	X	X	X	X	B1	B1	B1	B1	B1	I	I	I	I	B1	B1	B1	I	I	I	B1	X	B1	X				
932	Perdagangan Eceran Hasil Pertanian Lainnya	X	X	X	X	X	X	X	X	B1	B1	B1	B1	B1	I	I	I	I	B1	B1	B1	I	I	I	B1	X	B1	X				
933	Perdagangan Eceran Minuman Beralkohol	X	X	X	X	X	X	X	X	X	X	X	X	X	X	X	X	X	X	X	X	X	X	X	X	X	X	X				
934	Perdagangan Eceran Minuman Tidak Beralkohol	X	X	X	X	X	X	X	X	B1	B1	B1	B1	B1	I	I	I	I	B1	B1	B1	I	I	I	B1	X	B1	X				
935	Perdagangan Eceran Khusus Rokok dan Tembakau di Toko	X	X	X	X	X	X	X	X	B1	B1	B1	B1	B1	I	I	I	I	B1	B1	B1	I	I	I	B1	X	B1	X				
936	Perdagangan Eceran Beras	X	X	X	X	X	X	X	X	B1	B1	B1	B1	B1	I	I	I	I	B1	B1	B1	I	I	I	B1	X	B1	X				
937	Perdagangan Eceran Roti, Kue Kering, serta Kue Basah dan Sejenisnya	X	X	X	X	X	X	X	X	B1	B1	B1	B1	B1	I	I	I	I	B1	B1	B1	I	I	I	B1	X	B1	X				
938	Perdagangan Eceran Kopi, Gula Pasir, dan Gula Merah	X	X	X	X	X	X	X	X	B1	B1	B1	B1	B1	I	I	I	I	B1	B1	B1	I	I	I	B1	X	B1	X				
939	Perdagangan Eceran Tahu, Tempe, Tauco, dan Oncom	X	X	X	X	X	X	X	X	B1	B1	B1	B1	B1	I	I	I	I	B1	B1	B1	I	I	I	B1	X	B1	X				
940	Perdagangan Eceran Daging dan Ikan Olahan	X	X	X	X	X	X	X	X	B1	B1	B1	B1	B1	I	I	I	I	B1	B1	B1	I	I	I	B1	X	B1	X				
941	Perdagangan Eceran Makanan Lainnya	X	X	T4, T5, T6	X	X	X	X	X	B1	B1	B1	B1	B1	I	I	I	I	B1	B1	B1	I	I	I	B1	X	B1	X				
942	Perdagangan Eceran Bahan Bakar Minyak, Bahan Bakar Gas (BBG), dan <i>Liquefied Petroleum Gas</i> (LPG) di Sarana Pengisian Bahan Bakar Transportasi Darat, Laut, dan Udara	X	X	X	X	X	X	X	X	B1	B1	B1	B1	B1	I	I	I	I	B1	B1	B1	I	I	I	B1	X	X	X				
943	Perdagangan Eceran Bahan Bakar Minyak, Bahan Bakar Gas (BBG), dan <i>Liquefied Petroleum Gas</i> (LPG) Selain di Sarana Pengisian Bahan Bakar Transportasi Darat, Laut, dan Udara	X	X	X	X	X	X	X	X	B1	B1	B1	B1	B1	I	I	I	I	B1	B1	B1	I	I	I	B1	X	X	X				
944	Perdagangan Eceran Minyak Pelumas di Toko	X	X	X	X	X	X	X	X	B1	B1	B1	B1	B1	I	I	I	I	B1	B1	B1	I	I	I	B1	X	X	X				
945	Perdagangan Eceran Komputer dan Perlengkapannya	X	X	X	X	X	X	X	X	B1	B1	B1	B1	B1	I	I	I	I	B1	B1	B1	I	I	I	B1	X	X	X				

Id Kegiatan	Nama Kegiatan	Zona Badan Air (BA)	Zona Perlindungan Setempat (PS)	Zona Ruang Terbuka Hijau (RTH)					Zona Badan Jalan (BJ)	Zona Pertanian (P)			Zona Perikanan (IK)	Zona Kawasan Perumahan Industri (KPI)	Zona Perumahan (R)			Zona Sarana Pelayanan Umum (SPU)				Zona Perdagangan dan Jasa (K)			Zona Perkantoran (KT)	Zona Peruntukan Lainnya (PL)		Zona Perumahan dan Keamanan (HK)
		Badan Air	Perlindungan Setempat	Taman Kecamatan	Taman Kelurahan	Taman RW	Pemukaman	Jalur Hijau	Badan Jalan	Tanaman Pangan	Hortikultura	Peternakan	Perikanan Budi Daya	Kawasan Peruntukan Industri	Perumahan Kepadatan Tinggi	Perumahan Kepadatan Sedang	Perumahan Kepadatan Rendah	Sarana Pelayanan Umum Skala Kota	Sarana Pelayanan Umum Skala Kecamatan	Sarana Pelayanan Umum Skala Kelurahan	Sarana Pelayanan Umum Skala RW	Perdagangan dan Jasa Skala Kota	Perdagangan dan Jasa Skala WP	Perdagangan dan Jasa Skala SWP	Perkantoran	Instalasi Pengolahan Air Minum	Pergudangan	Perumahan dan Keamanan
		BA	PS	RTH-3	RTH-4	RTH-5	RTH-7	RTH-8	BJ	P-1	P-2	P-4	IK-2	KPI	R-2	R-3	R-4	SPU-1	SPU-2	SPU-3	SPU-4	K-1	K-2	K-3	KT	PL-3	PL-6	HK
946	Perdagangan Eceran Peralatan <i>Video Game</i> dan Sejenisnya	X	X	X	X	X	X	X	X	B1	B1	B1	B1	B1	I	I	I	I	B1	B1	B1	I	I	I	B1	X	X	X
947	Perdagangan Eceran Piranti Lunak ( <i>Software</i> )	X	X	X	X	X	X	X	X	B1	B1	B1	B1	B1	I	I	I	I	B1	B1	B1	I	I	I	B1	X	X	X
948	Perdagangan Eceran Alat Telekomunikasi	X	X	X	X	X	X	X	X	B1	B1	B1	B1	B1	I	I	I	I	B1	B1	B1	I	I	I	B1	X	X	X
949	Perdagangan Eceran Mesin Kantor	X	X	X	X	X	X	X	X	B1	B1	B1	B1	B1	I	I	I	I	B1	B1	B1	I	I	I	B1	X	X	X
950	Perdagangan Eceran Khusus Peralatan Audio dan Video di Toko	X	X	X	X	X	X	X	X	B1	B1	B1	B1	B1	I	I	I	I	B1	B1	B1	I	I	I	B1	X	X	X
951	Perdagangan Eceran Tekstil	X	X	X	X	X	X	X	X	B1	B1	B1	B1	B1	I	I	I	I	B1	B1	B1	I	I	I	B1	X	B1	X
952	Perdagangan Eceran Perlengkapan Rumah Tangga dari Tekstil	X	X	X	X	X	X	X	X	B1	B1	B1	B1	B1	I	I	I	I	B1	B1	B1	I	I	I	B1	X	B1	X
953	Perdagangan Eceran Perlengkapan Jahit Menjahit	X	X	X	X	X	X	X	X	B1	B1	B1	B1	B1	I	I	I	I	B1	B1	B1	I	I	I	B1	X	B1	X
954	Perdagangan Eceran Barang Logam untuk Bahan Konstruksi	X	X	X	X	X	X	X	X	B1	B1	B1	B1	B1	I	I	I	I	B1	B1	B1	I	I	I	B1	X	B1	X
955	Perdagangan Eceran Kaca	X	X	X	X	X	X	X	X	B1	B1	B1	B1	B1	I	I	I	I	B1	B1	B1	I	I	I	B1	X	B1	X
956	Perdagangan Eceran Genteng, Batu Bata, Ubin, dan Sejenisnya dari Tanah Liat, Kapur,	X	X	X	X	X	X	X	X	B1	B1	B1	B1	B1	I	I	I	I	B1	B1	B1	I	I	I	B1	X	B1	X
957	Perdagangan Eceran Semen, Kapur, Pasir, dan Batu	X	X	X	X	X	X	X	X	B1	B1	B1	B1	B1	I	I	I	I	B1	B1	B1	I	I	I	B1	X	B1	X
958	Perdagangan Eceran Bahan Konstruksi dari Porselen	X	X	X	X	X	X	X	X	B1	B1	B1	B1	B1	I	I	I	I	B1	B1	B1	I	I	I	B1	X	B1	X
959	Perdagangan Eceran Bahan Konstruksi dari Kayu	X	X	X	X	X	X	X	X	B1	B1	B1	B1	B1	I	I	I	I	B1	B1	B1	I	I	I	B1	X	B1	X
960	Perdagangan Eceran Cat, Pernis, dan Lak	X	X	X	X	X	X	X	X	B1	B1	B1	B1	B1	I	I	I	I	B1	B1	B1	I	I	I	B1	X	B1	X
961	Perdagangan Eceran Berbagai Macam Material Bangunan	X	X	X	X	X	X	X	X	B1	B1	B1	B1	B1	I	I	I	I	B1	B1	B1	I	I	I	B1	X	B1	X
962	Perdagangan Eceran Bahan dan Barang Konstruksi Lainnya	X	X	X	X	X	X	X	X	B1	B1	B1	B1	B1	I	I	I	I	B1	B1	B1	I	I	I	B1	X	B1	X
963	Perdagangan Eceran Khusus Karpet, Permadani, dan Penutup Dinding dan Lantai di Toko	X	X	X	X	X	X	X	X	B1	B1	B1	B1	B1	I	I	I	I	B1	B1	B1	I	I	I	B1	X	B1	X
964	Perdagangan Eceran Furnitur	X	X	X	X	X	X	X	X	B1	B1	B1	B1	B1	I	I	I	I	B1	B1	B1	I	I	I	B1	X	B1	X
965	Perdagangan Eceran Peralatan Listrik Rumah Tangga dan Peralatan Penerangan dan Perlengkapannya	X	X	X	X	X	X	X	X	B1	B1	B1	B1	B1	I	I	I	I	B1	B1	B1	I	I	I	B1	X	B1	X
966	Perdagangan Eceran Barang Pecah Belah dan Perlengkapan Dapur dari Plastik	X	X	X	X	X	X	X	X	B1	B1	B1	B1	B1	I	I	I	I	B1	B1	B1	I	I	I	B1	X	B1	X
967	Perdagangan Eceran Barang Pecah Belah dan Perlengkapan Dapur dari Batu atau Tanah Liat	X	X	X	X	X	X	X	X	B1	B1	B1	B1	B1	I	I	I	I	B1	B1	B1	I	I	I	B1	X	B1	X
968	Perdagangan Eceran Barang Pecah Belah dan Perlengkapan Dapur dari Kayu, Bambu, atau Rotan	X	X	X	X	X	X	X	X	B1	B1	B1	B1	B1	I	I	I	I	B1	B1	B1	I	I	I	B1	X	B1	X
969	Perdagangan Eceran Barang Pecah Belah dan Perlengkapan Dapur Bukan dari Plastik, Batu, Tanah Liat, Kayu, Bambu, atau Rotan	X	X	X	X	X	X	X	X	B1	B1	B1	B1	B1	I	I	I	I	B1	B1	B1	I	I	I	B1	X	B1	X
970	Perdagangan Eceran Alat Musik	X	X	X	X	X	X	X	X	B1	B1	B1	B1	B1	I	I	I	I	B1	B1	B1	I	I	I	B1	X	B1	X
971	Perdagangan Eceran Peralatan dan Perlengkapan Rumah Tangga Lainnya YTDL	X	X	X	X	X	X	X	X	B1	B1	B1	B1	B1	I	I	I	I	B1	B1	B1	I	I	I	B1	X	B1	X
972	Perdagangan Eceran Alat Tulis Menulis dan Gambar	X	X	X	X	X	X	X	X	B1	B1	B1	B1	B1	I	I	I	I	B1	B1	B1	I	I	I	B1	X	I	X
973	Perdagangan Eceran Hasil Pencetakan dan Penerbitan	X	X	X	X	X	X	X	X	B1	B1	B1	B1	B1	I	I	I	I	B1	B1	B1	I	I	I	B1	X	I	X
974	Perdagangan Eceran Khusus Rekaman Musik dan Video di Toko	X	X	X	X	X	X	X	X	B1	B1	B1	B1	B1	I	I	I	I	B1	B1	B1	I	I	I	B1	X	I	X
975	Perdagangan Eceran Khusus Peralatan Olahraga di Toko	X	X	X	X	X	X	X	X	B1	B1	B1	B1	B1	I	I	I	I	B1	B1	B1	I	I	I	B1	X	I	X
976	Perdagangan Eceran Khusus Alat Permainan dan Mainan Anak-Anak di Toko	X	X	X	X	X	X	X	X	B1	B1	B1	B1	B1	I	I	I	I	B1	B1	B1	I	I	I	B1	X	I	X
977	Perdagangan Eceran Kertas, Kertas Karton, dan Barang dari Kertas/Karton	X	X	X	X	X	X	X	X	B1	B1	B1	B1	B1	I	I	I	I	B1	B1	B1	I	I	I	B1	X	I	X

Id Kegiatan	Nama Kegiatan	Zona Badan Air (BA)	Zona Perindungan Setempat (PS)	Zona Ruang Terbuka Hijau (RTH)					Zona Badan Jalan (BJ)	Zona Pertanian (P)			Zona Perikanan (IK)	Zona Kawasan Peruntukan Industri (KPI)	Zona Perumahan (R)			Zona Sarana Pelayanan Umum (SPU)				Zona Perdagangan dan Jasa (K)			Zona Perkantoran (KT)	Zona Peruntukan Lainnya (PL)		Zona Perumahan dan Keamanan (HK)
		Badan Air	Perindungan Setempat	Taman Kecamatan	Taman Kelurahan	Taman RW	Pemukaman	Jalur Hijau	Badan Jalan	Tanaman Pangan	Hortikultura	Peternakan	Perikanan Budi Daya	Kawasan Peruntukan Industri	Perumahan Kepadatan Tinggi	Perumahan Kepadatan Sedang	Perumahan Kepadatan Rendah	Sarana Pelayanan Umum Skala Kota	Sarana Pelayanan Umum Skala Kecamatan	Sarana Pelayanan Umum Skala Kelurahan	Sarana Pelayanan Umum Skala RW	Perdagangan dan Jasa Skala Kota	Perdagangan dan Jasa Skala WP	Perdagangan dan Jasa Skala SWP	Perkantoran	Instalasi Pengolahan Air Minum	Pergudangan	Perumahan dan Keamanan
		BA	PS	RTH-3	RTH-4	RTH-5	RTH-7	RTH-8	BJ	P-1	P-2	P-4	IK-2	KPI	R-2	R-3	R-4	SPU-1	SPU-2	SPU-3	SPU-4	K-1	K-2	K-3	KT	PL-3	PL-6	HK
978	Perdagangan Eceran Pakaian	X	X	X	X	X	X	X	X	B1	B1	B1	B1	B1	I	I	I	I	B1	B1	B1	I	I	I	B1	X	I	X
979	Perdagangan Eceran Sepatu, Sandal, dan Alas Kaki Lainnya	X	X	X	X	X	X	X	X	B1	B1	B1	B1	B1	I	I	I	I	B1	B1	B1	I	I	I	B1	X	I	X
980	Perdagangan Eceran Pelengkap Pakaian	X	X	X	X	X	X	X	X	B1	B1	B1	B1	B1	I	I	I	I	B1	B1	B1	I	I	I	B1	X	I	X
981	Perdagangan Eceran Tas, Dompot, Koper, Ransel, dan Senjensinya	X	X	X	X	X	X	X	X	B1	B1	B1	B1	B1	I	I	I	I	B1	B1	B1	I	I	I	B1	X	I	X
982	Perdagangan Eceran Barang dan Obat Farmasi untuk Manusia di Apotik	X	X	X	X	X	X	X	X	B1	B1	B1	B1	B1	I	I	I	I	B1	B1	B1	I	I	I	B1	X	I	X
983	Perdagangan Eceran Barang dan Obat Farmasi untuk Manusia Bukan di Apotik	X	X	X	X	X	X	X	X	B1	B1	B1	B1	B1	I	I	I	I	B1	B1	B1	I	I	I	B1	X	I	X
984	Perdagangan Eceran Obat Tradisional untuk Manusia	X	X	X	X	X	X	X	X	B1	B1	B1	B1	B1	I	I	I	I	B1	B1	B1	I	I	I	B1	X	I	X
985	Perdagangan Eceran Kosmetik untuk Manusia	X	X	X	X	X	X	X	X	B1	B1	B1	B1	B1	I	I	I	I	B1	B1	B1	I	I	I	B1	X	I	X
986	Perdagangan Eceran Alat Laboratorium, Alat Farmasi, dan Alat Kesehatan untuk Manusia	X	X	X	X	X	X	X	X	B1	B1	B1	B1	B1	I	I	I	I	B1	B1	B1	I	I	I	B1	X	I	X
987	Perdagangan Eceran Barang dan Obat Farmasi untuk Hewan di Apotik dan Bukan di Apotik	X	X	X	X	X	X	X	X	B1	B1	B1	B1	B1	I	I	I	I	B1	B1	B1	I	I	I	B1	X	I	X
988	Perdagangan Eceran Obat Tradisional untuk Hewan	X	X	X	X	X	X	X	X	B1	B1	B1	B1	B1	I	I	I	I	B1	B1	B1	I	I	I	B1	X	I	X
989	Perdagangan Eceran Kosmetik untuk Hewan	X	X	X	X	X	X	X	X	B1	B1	B1	B1	B1	I	I	I	I	B1	B1	B1	I	I	I	B1	X	I	X
990	Perdagangan Eceran Khusus Barang dan Obat Farmasi, Alat Kedokteran, Parfum, dan Kosmetik Lainnya	X	X	X	X	X	X	X	X	B1	B1	B1	B1	B1	I	I	I	I	B1	B1	B1	I	I	I	B1	X	I	X
991	Perdagangan Eceran Alat Fotografi dan Perlengkapannya	X	X	X	X	X	X	X	X	B1	B1	B1	B1	B1	I	I	I	I	B1	B1	B1	I	I	I	B1	X	I	X
992	Perdagangan Eceran Alat Optik dan Perlengkapannya	X	X	X	X	X	X	X	X	B1	B1	B1	B1	B1	I	I	I	I	B1	B1	B1	I	I	I	B1	X	I	X
993	Perdagangan Eceran Kaca Mata	X	X	X	X	X	X	X	X	B1	B1	B1	B1	B1	I	I	I	I	B1	B1	B1	I	I	I	B1	X	I	X
994	Perdagangan Eceran Jam	X	X	X	X	X	X	X	X	B1	B1	B1	B1	B1	I	I	I	I	B1	B1	B1	I	I	I	B1	X	I	X
995	Perdagangan Eceran Barang Perhiasan	X	X	X	X	X	X	X	X	B1	B1	B1	B1	B1	I	I	I	I	B1	B1	B1	I	I	I	B1	X	I	X
996	Perdagangan Eceran Perlengkapan Pengendara Kendaraan Bermotor	X	X	X	X	X	X	X	X	B1	B1	B1	B1	B1	I	I	I	I	B1	B1	B1	I	I	I	B1	X	I	X
997	Perdagangan Eceran Pembungkus dari Plastik	X	X	X	X	X	X	X	X	B1	B1	B1	B1	B1	I	I	I	I	B1	B1	B1	I	I	I	B1	X	I	X
998	Perdagangan Eceran Khusus Barang Baru Lainnya YTDL	X	X	X	X	X	X	X	X	B1	B1	B1	B1	B1	I	I	I	I	B1	B1	B1	I	I	I	B1	X	I	X
999	Perdagangan Eceran Barang Bekas Perlengkapan Rumah Tangga	X	X	X	X	X	X	X	X	B1	B1	B1	B1	B1	I	I	I	I	B1	B1	B1	I	I	I	B1	X	I	X
1000	Perdagangan Eceran Pakaian, Alas Kaki, dan Pelengkap Pakaian Bekas	X	X	X	X	X	X	X	X	B1	B1	B1	B1	B1	I	I	I	I	B1	B1	B1	I	I	I	B1	X	I	X
1001	Perdagangan Eceran Barang Perlengkapan Pribadi Bekas	X	X	X	X	X	X	X	X	B1	B1	B1	B1	B1	I	I	I	I	B1	B1	B1	I	I	I	B1	X	I	X
1002	Perdagangan Eceran Barang Listrik dan Elektronik Bekas	X	X	X	X	X	X	X	X	B1	B1	B1	B1	B1	I	I	I	I	B1	B1	B1	I	I	I	B1	X	I	X
1003	Perdagangan Eceran Bahan Konstruksi dan Sanitasi Bekas	X	X	X	X	X	X	X	X	B1	B1	B1	B1	B1	I	I	I	I	B1	B1	B1	I	I	I	B1	X	I	X
1004	Perdagangan Eceran Barang Antik	X	X	T4, T5, T6	X	X	X	X	X	B1	B1	B1	B1	B1	I	I	I	I	B1	B1	B1	I	I	I	B1	X	B1	X
1005	Perdagangan Eceran Barang Bekas Lainnya	X	X	X	X	X	X	X	X	B1	B1	B1	B1	B1	I	I	I	I	B1	B1	B1	I	I	I	B1	X	I	X
1006	Perdagangan Eceran Hewan Piaraan (Pet Animals)	X	X	X	X	X	X	X	X	B1	B1	B1	B1	B1	I	I	I	I	B1	B1	B1	I	I	I	B1	X	B1	X
1007	Perdagangan Eceran Hewan Ternak	X	X	X	X	X	X	X	X	B1	B1	B1	B1	B1	I	I	I	I	B1	B1	B1	I	I	I	B1	X	B1	X
1008	Perdagangan Eceran Ikan Hias	X	X	X	X	X	X	X	X	B1	B1	B1	B1	B1	I	I	I	I	B1	B1	B1	I	I	I	B1	X	B1	X
1009	Perdagangan Eceran Pakan Ternak/Unggas/Ikan dan Hewan Piaraan	X	X	X	X	X	X	X	X	B1	B1	B1	B1	B1	T3	I	I	I	B1	B1	B1	I	I	I	B1	X	B1	X
1010	Perdagangan Eceran Bunga Potong/Florist	X	X	X	X	X	X	X	X	B1	B1	B1	B1	B1	I	I	I	I	B1	B1	B1	I	I	I	B1	X	B1	X
1011	Perdagangan Eceran Tanaman dan Bibit Tanaman	X	X	X	X	X	X	X	X	B1	B1	B1	B1	B1	T3	I	I	I	B1	B1	B1	I	I	I	B1	X	B1	X

Id Kegiatan	Nama Kegiatan	Zona Badan Air (BA)	Zona Perlindungan Setempat (PS)	Zona Ruang Terbuka Hijau (RTH)					Zona Badan Jalan (BJ)	Zona Pertanian (P)			Zona Perikanan (IK)	Zona Kawasan Perumahan Industri (KPI)	Zona Perumahan (R)			Zona Sarana Pelayanan Umum (SPU)				Zona Perdagangan dan Jasa (K)			Zona Perkantoran (KT)	Zona Peruntukan Lainnya (PL)		Zona Pertahanan dan Keamanan (HK)
		Badan Air	Perlindungan Setempat	Taman Kecamatan	Taman Kelurahan	Taman RW	Pemukaman	Jalur Hijau	Badan Jalan	Tanaman Pangan	Hortikultura	Peternakan	Perikanan Budi Daya	Kawasan Peruntukan Industri	Perumahan Kepadatan Tinggi	Perumahan Kepadatan Sedang	Perumahan Kepadatan Rendah	Sarana Pelayanan Umum Skala Kota	Sarana Pelayanan Umum Skala Kecamatan	Sarana Pelayanan Umum Skala Kelurahan	Sarana Pelayanan Umum Skala RW	Perdagangan dan Jasa Skala Kota	Perdagangan dan Jasa Skala WP	Perdagangan dan Jasa Skala SWP	Perkantoran	Instalasi Pengolahan Air Minum	Pergudangan	Pertahanan dan Keamanan
		BA	PS	RTH-3	RTH-4	RTH-5	RTH-7	RTH-8	BJ	P-1	P-2	P-4	IK-2	KPI	R-2	R-3	R-4	SPU-1	SPU-2	SPU-3	SPU-4	K-1	K-2	K-3	KT	PL-3	PL-6	HK
1012	Perdagangan Eceran Pupuk dan Pemberantas Hama	X	X	X	X	X	X	X	X	B1	B1	B1	B1	B1	T3	I	I	I	B1	B1	B1	I	I	I	B1	X	B1	X
1013	Perdagangan Eceran Perlengkapan dan Media Tanaman Hias	X	X	X	X	X	X	X	X	B1	B1	B1	B1	B1	T3	I	I	I	B1	B1	B1	I	I	I	B1	X	B1	X
1014	Perdagangan Eceran Minyak Tanah	X	X	X	X	X	X	X	X	B1	B1	B1	B1	B1	I	I	I	I	B1	B1	B1	I	I	I	B1	X	B1	X
1015	Perdagangan Eceran Gas Elpiji	X	X	X	X	X	X	X	X	B1	B1	B1	B1	B1	I	I	I	I	B1	B1	B1	I	I	I	B1	X	B1	X
1016	Perdagangan Eceran Bahan Kimia	X	X	X	X	X	X	X	X	B1	B1	B1	B1	B1	T3	I	I	I	B1	B1	B1	I	I	I	B1	X	B1	X
1017	Perdagangan Eceran Aromatik/ Penyegar (Minyak Atsiri)	X	X	X	X	X	X	X	X	B1	B1	B1	B1	B1	I	I	I	I	B1	B1	B1	I	I	I	B1	X	B1	X
1018	Perdagangan Eceran Bahan Kimia, dan Aromatik/ Penyegar (Minyak Atsiri), dan Bahan Bakar Bukan Bahan Bakar untuk Kendaraan Bermotor Lainnya	X	X	X	X	X	X	X	X	B1	B1	B1	B1	B1	I	I	I	I	B1	B1	B1	I	I	I	B1	X	B1	X
1019	Perdagangan Eceran Barang Kerajinan dari Kayu, Bambu, Rotan, Pandan, Rumput, dan Sejenisnya	X	X	T4, T5, T6	X	X	X	X	X	B1	B1	B1	B1	B1	I	I	I	I	B1	B1	B1	I	I	I	B1	X	B1	X
1020	Perdagangan Eceran Barang Kerajinan dari Kulit, Tulang, Tanduk, Gading, Bulu, dan Binatang/ Hewan yang Diawetkan	X	X	T4, T5, T6	X	X	X	X	X	B1	B1	B1	B1	B1	I	I	I	I	B1	B1	B1	I	I	I	B1	X	B1	X
1021	Perdagangan Eceran Barang Kerajinan dari Logam	X	X	T4, T5, T6	X	X	X	X	X	B1	B1	B1	B1	B1	I	I	I	I	B1	B1	B1	I	I	I	B1	X	B1	X
1022	Perdagangan Eceran Barang Kerajinan dari Keramik	X	X	T4, T5, T6	X	X	X	X	X	B1	B1	B1	B1	B1	I	I	I	I	B1	B1	B1	I	I	I	B1	X	B1	X
1023	Perdagangan Eceran Lukisan	X	X	T4, T5, T6	X	X	X	X	X	B1	B1	B1	B1	B1	I	I	I	I	B1	B1	B1	I	I	I	B1	X	B1	X
1024	Perdagangan Eceran Barang Kerajinan dan Lukisan Lainnya	X	X	T4, T5, T6	X	X	X	X	X	B1	B1	B1	B1	B1	I	I	I	I	B1	B1	B1	I	I	I	B1	X	B1	X
1025	Perdagangan Eceran Mesin Pertanian dan Perlengkapannya	X	X	X	X	X	X	X	X	B1	B1	B1	B1	B1	I	I	I	I	B1	B1	B1	I	I	I	B1	X	B1	X
1026	Perdagangan Eceran Mesin Jahit dan Perlengkapannya	X	X	X	X	X	X	X	X	B1	B1	B1	B1	B1	I	I	I	I	B1	B1	B1	I	I	I	B1	X	B1	X
1027	Perdagangan Eceran Mesin Lainnya dan Perlengkapannya	X	X	X	X	X	X	X	X	B1	B1	B1	B1	B1	I	I	I	I	B1	B1	B1	I	I	I	B1	X	B1	X
1028	Perdagangan Eceran Alat Transportasi Darat Tidak Bermotor dan Perlengkapannya	X	X	X	X	X	X	X	X	B1	B1	B1	B1	B1	I	I	I	I	B1	B1	B1	I	I	I	B1	X	B1	X
1029	Perdagangan Eceran Alat Transportasi Air dan Perlengkapannya	X	X	X	X	X	X	X	X	B1	B1	B1	B1	B1	I	I	I	I	B1	B1	B1	I	I	I	B1	X	B1	X
1030	Perdagangan Eceran Alat-alat Pertanian	X	X	X	X	X	X	X	X	B1	B1	B1	B1	B1	I	I	I	I	B1	B1	B1	I	I	I	B1	X	B1	X
1031	Perdagangan Eceran Alat-alat Pertukangan	X	X	X	X	X	X	X	X	B1	B1	B1	B1	B1	I	I	I	I	B1	B1	B1	I	I	I	B1	X	B1	X
1032	Perdagangan Eceran Kaki Lima dan Los Pasar Komoditi Padi dan Palawia	X	X	X	X	X	X	X	X	B1	B1	B1	B1	B1	I	I	I	I	B1	B1	B1	I	I	I	B1	X	B1	X
1033	Perdagangan Eceran Kaki Lima dan Los Pasar Komoditi Buah-buahan	X	X	X	X	X	X	X	X	B1	B1	B1	B1	B1	I	I	I	I	B1	B1	B1	I	I	I	B1	X	B1	X
1034	Perdagangan Eceran Kaki Lima dan Los Pasar Komoditi Sayur-sayuran	X	X	X	X	X	X	X	X	B1	B1	B1	B1	B1	I	I	I	I	B1	B1	B1	I	I	I	B1	X	B1	X
1035	Perdagangan Eceran Kaki Lima dan Los Pasar Komoditi Hasil Peternakan	X	X	X	X	X	X	X	X	B1	B1	B1	B1	B1	I	I	I	I	B1	B1	B1	I	I	I	B1	X	B1	X
1036	Perdagangan Eceran Kaki Lima dan Los Pasar Komoditi Hasil Perikanan	X	X	X	X	X	X	X	X	B1	B1	B1	B1	B1	I	I	I	I	B1	B1	B1	I	I	I	B1	X	B1	X
1037	Perdagangan Eceran Kaki Lima dan Los Pasar Komoditi Hasil Kehutanan dan Perburuan	X	X	X	X	X	X	X	X	B1	B1	B1	B1	B1	I	I	I	I	B1	B1	B1	I	I	I	B1	X	B1	X
1038	Perdagangan Eceran Kaki Lima dan Los Pasar Komoditi Tanaman Hias dan Hasil Pertanian Lainnya	X	X	X	X	X	X	X	X	B1	B1	B1	B1	B1	I	I	I	I	B1	B1	B1	I	I	I	B1	X	B1	X
1039	Perdagangan Eceran Kaki Lima dan Los Pasar Beras	X	X	X	X	X	X	X	X	B1	B1	B1	B1	B1	I	I	I	I	B1	B1	B1	I	I	I	B1	X	B1	X
1040	Perdagangan Eceran Kaki Lima dan Los Pasar Roti, Kue Kering, Kue Basah, dan Sejenisnya	X	X	X	X	X	X	X	X	B1	B1	B1	B1	B1	I	I	I	I	B1	B1	B1	I	I	I	B1	X	B1	X
1041	Perdagangan Eceran Kaki Lima dan Los Pasar Kopi, Gula Pasir, Gula Merah, dan Sejenisnya	X	X	X	X	X	X	X	X	B1	B1	B1	B1	B1	I	I	I	I	B1	B1	B1	I	I	I	B1	X	B1	X
1042	Perdagangan Eceran Kaki Lima dan Los Pasar Tahu, Tempe, Tauco, dan Oncom	X	X	X	X	X	X	X	X	B1	B1	B1	B1	B1	I	I	I	I	B1	B1	B1	I	I	I	B1	X	B1	X

Id Kegiatan	Nama Kegiatan	Zona Badan Air (BA)	Zona Perindungan Setempat (PS)	Zona Ruang Terbuka Hijau (RTH)					Zona Badan Jalan (BJ)	Zona Pertanian (P)			Zona Perikanan (IK)	Zona Kawasan Peruntukan Industri (KPI)	Zona Perumahan (R)			Zona Sarana Pelayanan Umum (SPU)				Zona Perdagangan dan Jasa (K)			Zona Perkantoran (KT)	Zona Peruntukan Lainnya (PL)		Zona Perumahan dan Keamanan (HK)
		Badan Air	Perindungan Setempat	Taman Kecamatan	Taman Kelurahan	Taman RW	Pemukaman	Jalur Hijau	Badan Jalan	Tanaman Pangan	Hortikultura	Peternakan	Perikanan Budi Daya	Kawasan Peruntukan Industri	Perumahan Kepadatan Tinggi	Perumahan Kepadatan Sedang	Perumahan Kepadatan Rendah	Sarana Pelayanan Umum Skala Kota	Sarana Pelayanan Umum Skala Kecamatan	Sarana Pelayanan Umum Skala Kelurahan	Sarana Pelayanan Umum Skala RW	Perdagangan dan Jasa Skala Kota	Perdagangan dan Jasa Skala WP	Perdagangan dan Jasa Skala SWP	Perkantoran	Instalasi Pengolahan Air Minum	Pergudangan	Perumahan dan Keamanan
		BA	PS	RTH-3	RTH-4	RTH-5	RTH-7	RTH-8	BJ	P-1	P-2	P-4	IK-2	KPI	R-2	R-3	R-4	SPU-1	SPU-2	SPU-3	SPU-4	K-1	K-2	K-3	KT	PL-3	PL-6	HK
1043	Perdagangan Eceran Kaki Lima dan Los Pasar Daging Olahahan dan Ikan Olahahan	X	X	X	X	X	X	X	X	B1	B1	B1	B1	B1	I	I	I	I	B1	B1	B1	I	I	I	B1	X	B1	X
1044	Perdagangan Eceran Kaki Lima dan Los Pasar Minuman	X	X	X	X	X	X	X	X	B1	B1	B1	B1	B1	I	I	I	I	B1	B1	B1	I	I	I	B1	X	B1	X
1045	Perdagangan Eceran Kaki Lima dan Los Pasar Rokok dan Tembakau	X	X	X	X	X	X	X	X	B1	B1	B1	B1	B1	I	I	I	I	B1	B1	B1	I	I	I	B1	X	B1	X
1046	Perdagangan Eceran Kaki Lima dan Los Pasar Pakan Ternak, Pakan Unggas, dan Pakan Ikan	X	X	X	X	X	X	X	X	B1	B1	B1	B1	B1	I	I	I	I	B1	B1	B1	I	I	I	B1	X	B1	X
1047	Perdagangan Eceran Kaki Lima dan Los Pasar Komoditi Makanan dan Minuman YTDL	X	X	X	X	X	X	X	X	B1	B1	B1	B1	B1	I	I	I	I	B1	B1	B1	I	I	I	B1	X	B1	X
1048	Perdagangan Eceran Kaki Lima dan Los Pasar Tekstil	X	X	X	X	X	X	X	X	B1	B1	B1	B1	B1	I	I	I	I	B1	B1	B1	I	I	I	B1	X	B1	X
1049	Perdagangan Eceran Kaki Lima dan Los Pasar Pakaian	X	X	X	X	X	X	X	X	B1	B1	B1	B1	B1	I	I	I	I	B1	B1	B1	I	I	I	B1	X	B1	X
1050	Perdagangan Eceran Kaki Lima dan Los Pasar Sepatu, Sandal, dan Alas Kaki Lainnya	X	X	X	X	X	X	X	X	B1	B1	B1	B1	B1	I	I	I	I	B1	B1	B1	I	I	I	B1	X	B1	X
1051	Perdagangan Eceran Kaki Lima dan Los Pasar Pelengkap Pakaian dan Benang	X	X	X	X	X	X	X	X	B1	B1	B1	B1	B1	I	I	I	I	B1	B1	B1	I	I	I	B1	X	B1	X
1052	Perdagangan Eceran Kaki Lima dan Los Pasar Bahan kimia	X	X	X	X	X	X	X	X	B1	B1	B1	B1	B1	I	I	I	I	B1	B1	B1	I	I	I	B1	X	B1	X
1053	Perdagangan Eceran Kaki Lima dan Los Pasar Farmasi	X	X	X	X	X	X	X	X	B1	B1	B1	B1	B1	I	I	I	I	B1	B1	B1	I	I	I	B1	X	B1	X
1054	Perdagangan Eceran Kaki Lima dan Los Pasar Obat Tradisional	X	X	X	X	X	X	X	X	B1	B1	B1	B1	B1	I	I	I	I	B1	B1	B1	I	I	I	B1	X	B1	X
1055	Perdagangan Eceran Kaki Lima dan Los Pasar Kosmetik	X	X	X	X	X	X	X	X	B1	B1	B1	B1	B1	I	I	I	I	B1	B1	B1	I	I	I	B1	X	B1	X
1056	Perdagangan Eceran Kaki Lima dan Los Pasar Pupuk dan Pemberantas Hama	X	X	X	X	X	X	X	X	B1	B1	B1	B1	B1	I	I	I	I	B1	B1	B1	I	I	I	B1	X	B1	X
1057	Perdagangan Eceran Kaki Lima dan Los Pasar Aromatik/Penvegar (Minyak Atsiri)	X	X	X	X	X	X	X	X	B1	B1	B1	B1	B1	I	I	I	I	B1	B1	B1	I	I	I	B1	X	B1	X
1058	Perdagangan Eceran Kaki Lima dan Los Pasar Bahan Kimia, Farmasi, Kosmetik, dan Alat Laboratorium dan YBDL YDTL	X	X	X	X	X	X	X	X	B1	B1	B1	B1	B1	I	I	I	I	B1	B1	B1	I	I	I	B1	X	B1	X
1059	Perdagangan Eceran Kaki Lima dan Los Pasar Kaca Mata	X	X	X	X	X	X	X	X	B1	B1	B1	B1	B1	I	I	I	I	B1	B1	B1	I	I	I	B1	X	B1	X
1060	Perdagangan Eceran Kaki Lima dan Los Pasar Barang Perhiasan	X	X	X	X	X	X	X	X	B1	B1	B1	B1	B1	I	I	I	I	B1	B1	B1	I	I	I	B1	X	B1	X
1061	Perdagangan Eceran Kaki Lima dan Los Pasar Jam	X	X	X	X	X	X	X	X	B1	B1	B1	B1	B1	I	I	I	I	B1	B1	B1	I	I	I	B1	X	B1	X
1062	Perdagangan Eceran Kaki Lima dan Los Pasar Tas, Dompet, Koper, Ransel, dan Sejenisnya	X	X	X	X	X	X	X	X	B1	B1	B1	B1	B1	I	I	I	I	B1	B1	B1	I	I	I	B1	X	B1	X
1063	Perdagangan Eceran Kaki Lima dan Los Pasar Perlengkapan Pengendara Sepeda Motor	X	X	X	X	X	X	X	X	B1	B1	B1	B1	B1	I	I	I	I	B1	B1	B1	I	I	I	B1	X	B1	X
1064	Perdagangan Eceran Kaki Lima dan Los Pasar Barang Keperluan Pribadi Lainnya	X	X	X	X	X	X	X	X	B1	B1	B1	B1	B1	I	I	I	I	B1	B1	B1	I	I	I	B1	X	B1	X
1065	Perdagangan Eceran Kaki Lima dan Los Pasar Barang Elektronik	X	X	X	X	X	X	X	X	B1	B1	B1	B1	B1	I	I	I	I	B1	B1	B1	I	I	I	B1	X	B1	X
1066	Perdagangan Eceran Kaki Lima dan Los Pasar Alat dan Perlengkapan Listrik	X	X	X	X	X	X	X	X	B1	B1	B1	B1	B1	I	I	I	I	B1	B1	B1	I	I	I	B1	X	B1	X
1067	Perdagangan Eceran Kaki Lima dan Los Pasar Barang Pecah Belah dan Perlengkapan Dapur dari Plastik/Melamin	X	X	X	X	X	X	X	X	B1	B1	B1	B1	B1	I	I	I	I	B1	B1	B1	I	I	I	B1	X	B1	X
1068	Perdagangan Eceran Kaki Lima dan Los Pasar Barang Pecah Belah dan Perlengkapan Dapur dari Batu, atau Tanah Liat	X	X	X	X	X	X	X	X	B1	B1	B1	B1	B1	I	I	I	I	B1	B1	B1	I	I	I	B1	X	B1	X
1069	Perdagangan Eceran Kaki Lima dan Los Pasar Barang dan Perlengkapan Dapur dari Kayu, Bambu, atau Rotan	X	X	X	X	X	X	X	X	B1	B1	B1	B1	B1	I	I	I	I	B1	B1	B1	I	I	I	B1	X	B1	X
1070	Perdagangan Eceran Kaki Lima dan Los Pasar Barang Pecah Belah dan Perlengkapan Dapur Bukan dari Plastik, Batu, Tanah Liat, Kayu, Bambu, atau Rotan	X	X	X	X	X	X	X	X	B1	B1	B1	B1	B1	I	I	I	I	B1	B1	B1	I	I	I	B1	X	B1	X
1071	Perdagangan Eceran Kaki Lima dan Los Pasar Alat Kebersihan	X	X	X	X	X	X	X	X	B1	B1	B1	B1	B1	I	I	I	I	B1	B1	B1	I	I	I	B1	X	B1	X

Id Kegiatan	Nama Kegiatan	Zona Badan Air (BA)	Zona Perlindungan Setempat (PS)	Zona Ruang Terbuka Hijau (RTH)					Zona Badan Jalan (BJ)	Zona Pertanian (P)			Zona Perikanan (IK)	Zona Kawasan Peruntukan Industri (KPI)			Zona Perumahan (R)			Zona Sarana Pelayanan Umum (SPU)				Zona Perdagangan dan Jasa (K)			Zona Perkantoran (KT)	Zona Peruntukan Lainnya (PL)		Zona Perumahan dan Keamanan (HK)
		Badan Air	Perlindungan Setempat	Taman Kecamatan	Taman Kelurahan	Taman RW	Pemukaman	Jalur Hijau	Badan Jalan	Tanaman Pangan	Hortikultura	Peternakan	Perikanan Budi Daya	Kawasan Peruntukan Industri	Perumahan Kepadatan Tinggi	Perumahan Kepadatan Sedang	Perumahan Kepadatan Rendah	Sarana Pelayanan Umum Skala Kota	Sarana Pelayanan Umum Skala Kecamatan	Sarana Pelayanan Umum Skala Kelurahan	Sarana Pelayanan Umum Skala RW	Perdagangan dan Jasa Skala Kota	Perdagangan dan Jasa Skala WP	Perdagangan dan Jasa Skala SWP	Perkantoran	Instalasi Pengolahan Air Minum	Pergudangan	Perumahan dan Keamanan		
		BA	PS	RTH-3	RTH-4	RTH-5	RTH-7	RTH-8	BJ	P-1	P-2	P-4	IK-2	KPI	R-2	R-3	R-4	SPU-1	SPU-2	SPU-3	SPU-4	K-1	K-2	K-3	KT	PL-3	PL-6	HK		
1072	Perdagangan Eceran Kaki Lima dan Los Pasar Perlengkapan Rumah Tangga Lainnya	X	X	X	X	X	X	X	X	B1	B1	B1	B1	B1	I	I	I	I	B1	B1	B1	I	I	I	B1	X	B1	X		
1073	Perdagangan Eceran Kaki Lima dan Los Pasar Kertas, Karton, dan Barang dari Kertas	X	X	X	X	X	X	X	X	B1	B1	B1	B1	B1	I	I	I	I	B1	B1	B1	I	I	I	B1	X	B1	X		
1074	Perdagangan Eceran Kaki Lima dan Los Pasar Alat Tulis Menulis dan Gambar	X	X	X	X	X	X	X	X	B1	B1	B1	B1	B1	I	I	I	I	B1	B1	B1	I	I	I	B1	X	B1	X		
1075	Perdagangan Eceran Kaki Lima dan Los Pasar Hasil Pencetakan dan Penerbitan	X	X	X	X	X	X	X	X	B1	B1	B1	B1	B1	I	I	I	I	B1	B1	B1	I	I	I	B1	X	B1	X		
1076	Perdagangan Eceran Kaki Lima dan Los Pasar Alat Olahraga dan Alat Musik	X	X	X	X	X	X	X	X	B1	B1	B1	B1	B1	I	I	I	I	B1	B1	B1	I	I	I	B1	X	B1	X		
1077	Perdagangan Eceran Kaki Lima dan Los Pasar Alat Fotografi, Alat Optik, dan Perlengkapannya	X	X	X	X	X	X	X	X	B1	B1	B1	B1	B1	I	I	I	I	B1	B1	B1	I	I	I	B1	X	B1	X		
1078	Perdagangan Eceran Kaki Lima dan Los Pasar Mesin Kantor	X	X	X	X	X	X	X	X	B1	B1	B1	B1	B1	I	I	I	I	B1	B1	B1	I	I	I	B1	X	B1	X		
1079	Perdagangan Eceran Kaki Lima dan Los Pasar Peralatan Telekomunikasi	X	X	X	X	X	X	X	X	B1	B1	B1	B1	B1	I	I	I	I	B1	B1	B1	I	I	I	B1	X	B1	X		
1080	Perdagangan Eceran Kaki Lima dan Los Pasar Campuran Kertas, Karton, Barang dari Kertas, Alat Tulis-menulis, Alat Gambar, Hasil Pencetakan, Penerbitan, dan Lainnya	X	X	X	X	X	X	X	X	B1	B1	B1	B1	B1	I	I	I	I	B1	B1	B1	I	I	I	B1	X	B1	X		
1081	Perdagangan Eceran Kaki Lima dan Los Pasar Barang Kerajinan	X	X	X	X	X	X	X	X	B1	B1	B1	B1	B1	I	I	I	I	B1	B1	B1	I	I	I	B1	X	B1	X		
1082	Perdagangan Eceran Kaki Lima dan Los Pasar Mainan Anak-Anak	X	X	X	X	X	X	X	X	B1	B1	B1	B1	B1	I	I	I	I	B1	B1	B1	I	I	I	B1	X	B1	X		
1083	Perdagangan Eceran Kaki Lima dan Los Pasar Lukisan	X	X	X	X	X	X	X	X	B1	B1	B1	B1	B1	I	I	I	I	B1	B1	B1	I	I	I	B1	X	B1	X		
1084	Perdagangan Eceran Kaki Lima dan Los Pasar Hewan Hidup	X	X	X	X	X	X	X	X	B1	B1	B1	B1	B1	I	I	I	I	B1	B1	B1	I	I	I	B1	X	B1	X		
1085	Perdagangan Eceran Kaki Lima dan Los Pasar Bahan Bakar Minyak, Gas, Minyak Pelumas, dan Bahan Bakar Lainnya	X	X	X	X	X	X	X	X	B1	B1	B1	B1	B1	I	I	I	I	B1	B1	B1	I	I	I	B1	X	B1	X		
1086	Perdagangan Eceran Kaki Lima dan Los Pasar Barang Antik	X	X	X	X	X	X	X	X	B1	B1	B1	B1	B1	I	I	I	I	B1	B1	B1	I	I	I	B1	X	B1	X		
1087	Perdagangan Eceran Kaki Lima dan Los Pasar Barang Bekas Perlengkapan Rumah Tangga	X	X	X	X	X	X	X	X	B1	B1	B1	B1	B1	I	I	I	I	B1	B1	B1	I	I	I	B1	X	B1	X		
1088	Perdagangan Eceran Kaki Lima dan Los Pasar Pakaian, Alas Kaki, Perlengkapan Pakaian, dan Barang Perlengkapan Pribadi Bekas	X	X	X	X	X	X	X	X	B1	B1	B1	B1	B1	I	I	I	I	B1	B1	B1	I	I	I	B1	X	B1	X		
1089	Perdagangan Eceran Kaki Lima dan Los Pasar Barang Listrik dan Elektronik Bekas	X	X	X	X	X	X	X	X	B1	B1	B1	B1	B1	I	I	I	I	B1	B1	B1	I	I	I	B1	X	B1	X		
1090	Perdagangan Eceran Kaki Lima dan Los Pasar Barang Bekas Campuran	X	X	X	X	X	X	X	X	B1	B1	B1	B1	B1	I	I	I	I	B1	B1	B1	I	I	I	B1	X	B1	X		
1091	Perdagangan Eceran Kaki Lima dan Los Pasar Barang Lainnya	X	X	X	X	X	X	X	X	B1	B1	B1	B1	B1	I	I	I	I	B1	B1	B1	I	I	I	B1	X	B1	X		
1092	Perdagangan Eceran melalui Media untuk Komoditi Makanan, Minuman, Tembakau, Kimia, Farmasi, Kosmetik, dan Alat Laboratorium	X	X	X	X	X	X	X	X	B1	B1	B1	B1	B1	I	I	I	I	B1	B1	B1	I	I	I	B1	X	B1	X		
1093	Perdagangan Eceran melalui Media untuk Komoditi Tekstil, Pakaian, Alas Kaki, dan Barang Keperluan Pribadi	X	X	X	X	X	X	X	X	B1	B1	B1	B1	B1	I	I	I	I	B1	B1	B1	I	I	I	B1	X	B1	X		
1094	Perdagangan Eceran melalui Media untuk Barang Perlengkapan Rumah Tangga dan Perlengkapan Dapur	X	X	X	X	X	X	X	X	B1	B1	B1	B1	B1	I	I	I	I	B1	B1	B1	I	I	I	B1	X	B1	X		
1095	Perdagangan Eceran melalui Media untuk Barang Campuran sebagaimana tersebut dalam 47911 s.d. 47913	X	X	X	X	X	X	X	X	B1	B1	B1	B1	B1	I	I	I	I	B1	B1	B1	I	I	I	B1	X	B1	X		
1096	Perdagangan Eceran melalui Media untuk Berbagai Macam Barang Lainnya	X	X	X	X	X	X	X	X	B1	B1	B1	B1	B1	I	I	I	I	B1	B1	B1	I	I	I	B1	X	B1	X		
1097	Perdagangan Eceran Atas Dasar Balas Jasa (Fee) atau Kontrak	X	X	X	X	X	X	X	X	B1	B1	B1	B1	B1	I	I	I	I	B1	B1	B1	I	I	I	B1	X	B1	X		
1098	Perdagangan Eceran Keliling Komoditi Makanan dari Hasil Pertanian	X	X	X	X	X	X	X	X	B1	B1	B1	B1	B1	I	I	I	I	B1	B1	B1	I	I	I	B1	X	B1	X		
1099	Perdagangan Eceran Keliling Komoditi Makanan, Minuman, atau Tembakau Hasil Industri Pengolahan	X	X	X	X	X	X	X	X	B1	B1	B1	B1	B1	I	I	I	I	B1	B1	B1	I	I	I	B1	X	B1	X		

Id Kegiatan	Nama Kegiatan	Zona Badan Air (BA)		Zona Perindungan Setempat (PS)		Zona Ruang Terbuka Hijau (RTH)				Zona Badan Jalan (BJ)			Zona Pertanian (P)			Zona Perikanan (IK)	Zona Kawasan Perindustrian Industri (KPI)	Zona Perumahan (R)				Zona Sarana Pelayanan Umum (SPU)				Zona Perdagangan dan Jasa (K)			Zona Perkantoran (KT)	Zona Peruntukan Lainnya (PL)		Zona Perumahan dan Keamanan (HK)
		Badan Air	Perindungan Setempat	Taman Kecamatan	Taman Kelurahan	Taman RW	Pemukaman	Jalur Hijau	Badan Jalan	Tanaman Pangan	Hortikultura	Peternakan	Perikanan Budi Daya	Kawasan Peruntukan Industri	Perumahan Kepadatan Tinggi	Perumahan Kepadatan Sedang	Perumahan Kepadatan Rendah	Sarana Pelayanan Umum Skala Kota	Sarana Pelayanan Umum Skala Kecamatan	Sarana Pelayanan Umum Skala Kelurahan	Sarana Pelayanan Umum Skala RW	Perdagangan dan Jasa Skala Kota	Perdagangan dan Jasa Skala WP	Perdagangan dan Jasa Skala SWP	Perkantoran	Instalasi Pengolahan Air Minum	Pergudangan	Perumahan dan Keamanan				
		BA	PS	RTH-3	RTH-4	RTH-5	RTH-7	RTH-8	BJ	P-1	P-2	P-4	IK-2	KPI	R-2	R-3	R-4	SPU-1	SPU-2	SPU-3	SPU-4	K-1	K-2	K-3	KT	PL-3	PL-6	HK				
1100	Perdagangan Eceran Keliling Bahan Kimia, Farmasi, Kosmetik, dan Alat Laboratorium	X	X	X	X	X	X	X	X	B1	B1	B1	B1	B1	I	I	I	I	B1	B1	B1	I	I	I	B1	X	B1	X				
1101	Perdagangan Eceran Keliling Tekstil, Pakaian, Alas Kaki, dan Barang Keperluan Pribadi	X	X	X	X	X	X	X	X	B1	B1	B1	B1	B1	I	I	I	I	B1	B1	B1	I	I	I	B1	X	B1	X				
1102	Perdagangan Eceran Keliling Perlengkapan Rumah Tangga dan Perlengkapan Dapur	X	X	X	X	X	X	X	X	B1	B1	B1	B1	B1	I	I	I	I	B1	B1	B1	I	I	I	B1	X	B1	X				
1103	Perdagangan Eceran Keliling Bahan Bakar dan Minyak Pelumas	X	X	X	X	X	X	X	X	B1	B1	B1	B1	B1	I	I	I	I	B1	B1	B1	I	I	I	B1	X	B1	X				
1104	Perdagangan Eceran Keliling Kertas, Barang dari Kertas, Alat Tulis, Barang Cetak, Alat Olahraga, Alat Musik, Alat Fotografi, dan Komputer	X	X	X	X	X	X	X	X	B1	B1	B1	B1	B1	I	I	I	I	B1	B1	B1	I	I	I	B1	X	B1	X				
1105	Perdagangan Eceran Keliling Barang Kerajinan, Mainan Anak-Anak dan Lukisan	X	X	X	X	X	X	X	X	B1	B1	B1	B1	B1	I	I	I	I	B1	B1	B1	I	I	I	B1	X	B1	X				
1106	Perdagangan Eceran Bukan di Toko, Kios, Kaki Lima, dan Los Pasar Lainnya YTDL	X	X	X	X	X	X	X	X	B1	B1	B1	B1	B1	I	I	I	I	B1	B1	B1	I	I	I	B1	X	B1	X				
1107	Angkutan Jalan Rel untuk Penumpang	B1	B1	B1	B1	B1	B1	B1	B1	B1	I	I	I	I	I	I	I	I	I	I	I	I	I	I	I	I	I	I				
1108	Angkutan Jalan Rel untuk Barang	B1	B1	B1	B1	B1	B1	B1	B1	B1	I	I	I	I	I	I	I	I	I	I	I	I	I	I	I	I	I	I				
1109	Angkutan Bus Antarkota Antarprovinsi (AKAP)	X	B1, B5	B1, B5	B1, B5	B1, B5	B1, B5	B1, B5	I	B1, B5	B1, B5	B1, B5	B1, B5	B1	B1	T3	B1	I	B1	B1	B1	I	I	I	B1	B1	B1	B1				
1110	Angkutan Bus Perbatasan	X	B1, B5	B1, B5	B1, B5	B1, B5	B1, B5	B1, B5	I	B1, B5	B1, B5	B1, B5	B1, B5	B1	B1	T3	B1	I	B1	B1	B1	I	I	I	B1	B1	B1	B1				
1111	Angkutan Bus Antarkota Dalam Provinsi (AKDP)	X	B1, B5	B1, B5	B1, B5	B1, B5	B1, B5	B1, B5	I	B1, B5	B1, B5	B1, B5	B1, B5	B1	B1	T3	B1	I	B1	B1	B1	I	I	I	B1	B1	B1	B1				
1112	Angkutan Bus Kota	X	B1, B5	B1, B5	B1, B5	B1, B5	B1, B5	B1, B5	I	B1, B5	B1, B5	B1, B5	B1, B5	B1	B1	T3	B1	I	B1	B1	B1	I	I	I	B1	B1	B1	B1				
1113	Angkutan Bus Lintas Batas Negara	X	B1, B5	B1, B5	B1, B5	B1, B5	B1, B5	B1, B5	I	B1, B5	B1, B5	B1, B5	B1, B5	B1	B1	T3	B1	I	B1	B1	B1	I	I	I	B1	B1	B1	B1				
1114	Angkutan Bus Khusus	X	B1, B5	B1, B5	B1, B5	B1, B5	B1, B5	B1, B5	I	B1, B5	B1, B5	B1, B5	B1, B5	B1	B1	T3	B1	I	B1	B1	B1	I	I	I	B1	B1	B1	B1				
1115	Angkutan Bus Dalam Trayek Lainnya	X	B1, B5	B1, B5	B1, B5	B1, B5	B1, B5	B1, B5	I	B1, B5	B1, B5	B1, B5	B1, B5	B1	B1	T3	B1	I	B1	B1	B1	I	I	I	B1	B1	B1	B1				
1116	Angkutan Bus Pariwisata	X	B1, B5	B1, B5	B1, B5	B1, B5	B1, B5	B1, B5	I	B1, B5	B1, B5	B1, B5	B1, B5	B1	B1	T3	B1	I	B1	B1	B1	I	I	I	B1	B1	B1	B1				
1117	Angkutan Bus Tidak Dalam Trayek Lainnya	X	B1, B5	B1, B5	B1, B5	B1, B5	B1, B5	B1, B5	I	B1, B5	B1, B5	B1, B5	B1, B5	B1	B1	T3	B1	I	B1	B1	B1	I	I	I	B1	B1	B1	B1				
1118	Angkutan melalui Saluran Pipa	X	B1, B5	B1, B5	B1, B5	B1, B5	B1, B5	B1, B5	I	B1, B5	B1, B5	B1, B5	B1, B5	B1	B1	T3	B1	I	B1	B1	B1	I	I	I	B1	B1	B1	B1				
1119	Angkutan Perbatasan Bukan Bus, Dalam Trayek	X	B1, B5	B1, B5	B1, B5	B1, B5	B1, B5	B1, B5	I	B1, B5	B1, B5	B1, B5	B1, B5	B1	B1	T3	B1	I	B1	B1	B1	I	I	I	B1	B1	B1	B1				
1120	Angkutan Antarkota Dalam Provinsi (AKDP) Bukan Bus, Dalam Trayek	X	B1, B5	B1, B5	B1, B5	B1, B5	B1, B5	B1, B5	I	B1, B5	B1, B5	B1, B5	B1, B5	B1	B1	T3	B1	I	B1	B1	B1	I	I	I	B1	B1	B1	B1				
1121	Angkutan Perkotaan Bukan Bus, Dalam Trayek	X	B1, B5	B1, B5	B1, B5	B1, B5	B1, B5	B1, B5	I	B1, B5	B1, B5	B1, B5	B1, B5	B1	B1	T3	B1	I	B1	B1	B1	I	I	I	B1	B1	B1	B1				
1122	Angkutan Perdesaan Bukan Bus, Dalam Trayek	X	B1, B5	B1, B5	B1, B5	B1, B5	B1, B5	B1, B5	I	B1, B5	B1, B5	B1, B5	B1, B5	B1	B1	T3	B1	I	B1	B1	B1	I	I	I	B1	B1	B1	B1				
1123	Angkutan Darat Khusus Bukan Bus	X	B1, B5	B1, B5	B1, B5	B1, B5	B1, B5	B1, B5	I	B1, B5	B1, B5	B1, B5	B1, B5	B1	B1	T3	B1	I	B1	B1	B1	I	I	I	B1	B1	B1	B1				
1124	Angkutan Darat Bukan Bus untuk Penumpang Lainnya, Dalam Trayek	X	B1, B5	B1, B5	B1, B5	B1, B5	B1, B5	B1, B5	I	B1, B5	B1, B5	B1, B5	B1, B5	B1	B1	T3	B1	I	B1	B1	B1	I	I	I	B1	B1	B1	B1				
1125	Angkutan Taksi	X	B1, B5	B1, B5	B1, B5	B1, B5	B1, B5	B1, B5	I	X	B1, B5	B1, B5	B1, B5	B1	B1	T3	B1	I	B1	B1	B1	I	I	I	B1	B1	B1	B1				
1126	Angkutan Sewa	X	B1, B5	B1, B5	B1, B5	B1, B5	B1, B5	B1, B5	I	X	B1, B5	B1, B5	B1, B5	B1	B1	T3	B1	I	B1	B1	B1	I	I	I	B1	B1	B1	B1				
1127	Angkutan Tidak Bermotor untuk Penumpang	X	B1, B5	B1, B5	B1, B5	B1, B5	B1, B5	B1, B5	I	X	B1, B5	B1, B5	B1, B5	B1	B1	T3	B1	I	B1	B1	B1	I	I	I	B1	B1	B1	B1				
1128	Angkutan Ojek Motor	X	B1, B5	B1, B5	B1, B5	B1, B5	B1, B5	B1, B5	I	X	B1, B5	B1, B5	B1, B5	B1	B1	T3	B1	I	B1	B1	B1	I	I	I	B1	B1	B1	B1				
1129	Angkutan Darat Wisata	X	B1, B5	B1, B5	B1, B5	B1, B5	B1, B5	B1, B5	I	X	B1, B5	B1, B5	B1, B5	B1	B1	T3	B1	I	B1	B1	B1	I	I	I	B1	B1	B1	B1				
1130	Angkutan Sewa Khusus	X	B1, B5	B1, B5	B1, B5	B1, B5	B1, B5	B1, B5	I	X	B1, B5	B1, B5	B1, B5	B1	B1	T3	B1	I	B1	B1	B1	I	I	I	B1	B1	B1	B1				
1131	Angkutan Darat Lainnya untuk Penumpang	X	B1, B5	B1, B5	B1, B5	B1, B5	B1, B5	B1, B5	I	X	B1, B5	B1, B5	B1, B5	B1	B1	T3	B1	I	B1	B1	B1	I	I	I	B1	B1	B1	B1				
1132	Angkutan Bermotor untuk Barang Umum	X	B1, B5	B1, B5	B1, B5	B1, B5	B1, B5	B1, B5	I	X	B1, B5	B1, B5	B1, B5	B1	B1	T3	B1	I	B1	B1	B1	I	I	I	B1	B1	B1	B1				
1133	Angkutan Bermotor untuk Barang Khusus	X	B1, B5	B1, B5	B1, B5	B1, B5	B1, B5	B1, B5	I	B1, B5	B1, B5	B1, B5	B1, B5	B1	B1	T3	B1	I	B1	B1	B1	I	I	I	B1	B1	B1	B1				





Id Kegiatan	Nama Kegiatan	Zona Badan Air (BA)	Zona Perindungan Setempat (PS)	Zona Ruang Terbuka Hijau (RTH)					Zona Badan Jalan (BJ)	Zona Pertanian (P)			Zona Perikanan (IK)	Zona Kawasan Perumahan Industri (KPI)	Zona Perumahan (R)			Zona Sarana Pelayanan Umum (SPU)				Zona Perdagangan dan Jasa (K)			Zona Perkantoran (KT)	Zona Peruntukan Lainnya (PL)		Zona Perumahan dan Keamanan (HK)	
		Badan Air	Perindungan Setempat	Taman Kecamatan	Taman Kelurahan	Taman RW	Pemukaman	Jalur Hijau	Badan Jalan	Tanaman Pangan	Hortikultura	Peternakan	Perikanan Budi Daya	Kawasan Peruntukan Industri	Perumahan Kepadatan Tinggi	Perumahan Kepadatan Sedang	Perumahan Kepadatan Rendah	Sarana Pelayanan Umum Skala Kota	Sarana Pelayanan Umum Skala Kecamatan	Sarana Pelayanan Umum Skala Kelurahan	Sarana Pelayanan Umum Skala RW	Perdagangan dan Jasa Skala Kota	Perdagangan dan Jasa Skala WP	Perdagangan dan Jasa Skala SWP	Perkantoran	Instalasi Pengolahan Air Minum	Pergudangan	Perumahan dan Keamanan	
		BA	PS	RTH-3	RTH-4	RTH-5	RTH-7	RTH-8	BJ	P-1	P-2	P-4	IK-2	KPI	R-2	R-3	R-4	SPU-1	SPU-2	SPU-3	SPU-4	K-1	K-2	K-3	KT	PL-3	PL-6	HK	
1201	Aktivitas Pelabuhan Perikanan	X	X	X	X	X	X	X	X	X	X	X	X	X	X	X	X	X	X	X	X	X	X	X	X	X	X	X	
1202	Aktivitas Pengelolaan Kapal	X	X	X	X	X	X	X	X	X	X	X	X	X	X	X	X	X	X	X	X	X	X	X	X	X	X	X	
1203	Aktivitas Penunjang Angkutan Perairan Lainnya	X	X	X	X	X	X	X	X	X	X	X	X	X	X	X	X	X	X	X	X	X	X	X	X	X	X	X	
1204	Aktivitas Kebandarudaraan	X	X	X	X	X	X	X	X	X	X	X	X	B1	B1	B1	B1	X	X	X	X	X	X	X	X	X	X	X	
1205	Jasa Pelayanan Navigasi Penerbangan	X	X	X	X	X	X	X	X	X	X	X	X	B1	B1	B1	B1	X	X	X	X	X	X	X	X	X	X	X	
1206	Penanganan Kargo (Bongkar Muat Barang)	X	X	X	X	X	X	X	X	B1	I	B1	X	I	I	I	I	I	I	I	I	I	I	I	X	X	I	X	
1207	Jasa Pengurusan Transportasi (JPT)	X	X	X	X	X	X	X	X	X	I	X	X	I	I	I	I	I	I	I	I	I	I	I	X	X	I	X	
1208	Aktivitas Ekspedisi Muatan Kereta Api dan Ekspedisi Angkutan Darat (EMKA & EAD)	X	X	X	X	X	X	X	B1	X	I	X	X	B1	I	I	I	I	I	I	I	I	I	I	X	X	B1	X	
1209	Aktivitas Ekspedisi Muatan Kapal (EMKL)	X	X	X	X	X	X	X	X	X	I	X	X	B1	I	I	I	I	I	I	I	I	I	I	X	X	B1	X	
1210	Aktivitas Ekspedisi Muatan Pesawat Udara (EMPU)	X	X	X	X	X	X	X	B1	X	I	X	X	X	I	I	I	I	I	I	I	I	I	I	X	X	B1	X	
1211	Angkutan Multimoda	X	X	X	X	X	X	X	B1	X	I	X	X	I	I	I	I	I	I	I	I	I	I	X	X	B1	X		
1212	Jasa Penunjang Angkutan Udara	X	X	X	X	X	X	X	B1	X	I	X	X	I	I	I	I	I	I	I	I	I	I	X	X	B1	X		
1213	Jasa Keagenan Kapal/Agen Perkapalan Perusahaan Pelayaran	X	X	X	X	X	X	X	B1	X	I	X	X	I	I	I	I	I	I	I	I	I	I	I	X	B1	X		
1214	Aktivitas Tally Mandiri	X	X	X	X	X	X	X	B1	X	I	X	X	I	I	I	I	I	I	I	I	I	I	I	I	I	I	I	
1215	Aktivitas Penunjang Angkutan Lainnya YTDL	X	X	X	X	X	X	X	B1	X	I	X	X	I	I	I	I	I	I	I	I	I	I	X	I	B1	X		
1216	Aktivitas Pos	X	X	X	X	X	X	X	B1	X	I	X	X	I	I	I	I	I	I	I	I	I	I	I	X	B1	X		
1217	Aktivitas Kurir	X	X	X	X	X	X	X	B1	X	I	X	X	I	I	I	I	I	I	I	I	I	I	I	X	B1	X		
1218	Aktivitas Agen Kurir	X	X	X	X	X	X	X	B1	X	I	X	X	I	I	I	I	I	I	I	I	I	I	I	X	B1	X		
1219	Hotel Bintang	X	X	X	X	X	X	X	X	X	I	T2,T3,B1,B2,B3	X	T2,T3,T5,B1,B2,B3	T2,T3,T5,B1,B2,B3	T2,T3,T5,B1,B2,B3	T2,T3,T5,B1,B2,B3	T2,T3,T5,B1,B2,B3	T2,T3,T5,B1,B2,B3	T2,T3,T5,B1,B2,B3	T2,T3,T5,B1,B2,B3	I	I	I	T2,T3,T5,B1,B2,B3	X	T2,T3,T5,B1,B2,B3	X	
1220	Hotel Melati	X	X	X	X	X	X	X	X	X	I	T2,T3,B1,B2,B3	X	T2,T3,T5,B1,B2,B3	T2,T3,T5,B1,B2,B3	T2,T3,T5,B1,B2,B3	T2,T3,T5,B1,B2,B3	T2,T3,T5,B1,B2,B3	T2,T3,T5,B1,B2,B3	T2,T3,T5,B1,B2,B3	T2,T3,T5,B1,B2,B3	I	I	I	T2,T3,T5,B1,B2,B3	X	T2,T3,T5,B1,B2,B3	X	
1221	Pondok Wisata	X	X	X	X	X	X	X	X	T2,T3,B1,B2,B3	I	T2,T3,B1,B2,B3	X	T2,T3,T5,B1,B2,B3	T2,T3,T5,B1,B2,B3	T2,T3,T5,B1,B2,B3	T2,T3,T5,B1,B2,B3	T2,T3,T5,B1,B2,B3	T2,T3,T5,B1,B2,B3	T2,T3,T5,B1,B2,B3	T2,T3,T5,B1,B2,B3	I	I	I	T2,T3,T5,B1,B2,B3	X	T2,T3,T5,B1,B2,B3	X	
1222	Penginapan Remaja (Youth Hostel)	X	X	X	X	X	X	X	X	X	I	T2,T3,B1,B2,B3	X	T2,T3,T5,B1,B2,B3	T2,T3,T5,B1,B2,B3	T2,T3,T5,B1,B2,B3	T2,T3,T5,B1,B2,B3	T2,T3,T5,B1,B2,B3	T2,T3,T5,B1,B2,B3	T2,T3,T5,B1,B2,B3	T2,T3,T5,B1,B2,B3	I	I	I	T2,T3,T5,B1,B2,B3	X	T2,T3,T5,B1,B2,B3	X	
1223	Bumi Perkemahan, Persinggahan Karavan, dan Taman Karavan	X	X	X	X	X	X	X	X	T2,T3,B1,B2,B3	I	T2,T3,B1,B2,B3	X	T2,T3,T5,B1,B2,B3	T2,T3,T5,B1,B2,B3	T2,T3,T5,B1,B2,B3	T2,T3,T5,B1,B2,B3	T2,T3,T5,B1,B2,B3	T2,T3,T5,B1,B2,B3	T2,T3,T5,B1,B2,B3	T2,T3,T5,B1,B2,B3	I	I	I	T2,T3,T5,B1,B2,B3	X	T2,T3,T5,B1,B2,B3	X	
1224	Vila	X	X	X	X	X	X	X	X	X	I	T2,T3,B1,B2,B3	X	T2,T3,T5,B1,B2,B3	T2,T3,T5,B1,B2,B3	T2,T3,T5,B1,B2,B3	T2,T3,T5,B1,B2,B3	T2,T3,T5,B1,B2,B3	T2,T3,T5,B1,B2,B3	T2,T3,T5,B1,B2,B3	T2,T3,T5,B1,B2,B3	I	I	I	T2,T3,T5,B1,B2,B3	X	T2,T3,T5,B1,B2,B3	X	
1225	Apartemen Hotel	X	X	X	X	X	X	X	X	X	I	T2,T3,B1,B2,B3	X	T2,T3,T5,B1,B2,B3	T2,T3,T5,B1,B2,B3	T2,T3,T5,B1,B2,B3	T2,T3,T5,B1,B2,B3	T2,T3,T5,B1,B2,B3	T2,T3,T5,B1,B2,B3	T2,T3,T5,B1,B2,B3	T2,T3,T5,B1,B2,B3	I	I	I	T2,T3,T5,B1,B2,B3	X	T2,T3,T5,B1,B2,B3	X	
1226	Penyediaan Akomodasi Jangka Pendek Lainnya	X	X	X	X	X	X	X	X	X	I	B1,B5	X	T2,T3,T5,B1,B2,B3	T2,T3,T5,B1,B2,B3	T2,T3,T5,B1,B2,B3	T2,T3,T5,B1,B2,B3	T2,T3,T5,B1,B2,B3	T2,T3,T5,B1,B2,B3	T2,T3,T5,B1,B2,B3	T2,T3,T5,B1,B2,B3	I	I	I	T2,T3,T5,B1,B2,B3	X	T2,T3,T5,B1,B2,B3	X	
1227	Penyediaan Akomodasi Lainnya	X	X	X	X	X	X	X	X	X	I	B1,B5	X	T2,T3,T5,B1,B2,B3	T2,T3,T5,B1,B2,B3	T2,T3,T5,B1,B2,B3	T2,T3,T5,B1,B2,B3	T2,T3,T5,B1,B2,B3	T2,T3,T5,B1,B2,B3	T2,T3,T5,B1,B2,B3	T2,T3,T5,B1,B2,B3	I	I	I	T2,T3,T5,B1,B2,B3	X	T2,T3,T5,B1,B2,B3	X	
1228	Restoran	B1,B5	X	X	X	X	X	X	X	T2,T3,B1,B2,B3,B5	I	T2,T3,B1,B2,B3,B5	T2,T3,B1,B2,B3,B5	T2,T3,T5,B1,B2,B3	T2,T3,T5,B1,B2,B3	T2,T3,T5,B1,B2,B3	T2,T3,T5,B1,B2,B3	T2,T3,T5,B1,B2,B3	T2,T3,T5,B1,B2,B3	T2,T3,T5,B1,B2,B3	T2,T3,T5,B1,B2,B3	I	I	I	T2,T3,T5,B1,B2,B3	X	T2,T3,T5,B1,B2,B3	X	
1229	Rumah/Warung Makan	B1,B5	X	X	X	X	X	X	X	T2,T3,B1,B2,B3,B5	I	T2,T3,B1,B2,B3,B5	T2,T3,B1,B2,B3,B5	T2,T5,B1	T2,T5,B1	T2,T5,B1	T2,T5,B1	T2,T5,B1	T2,T5,B1	T2,T5,B1	T2,T5,B1	T2,T5,B1	I	I	I	T2,T3,T5,B1,B2,B3	X	T2,T3,T5,B1,B2,B3	X

Id Kegiatan	Nama Kegiatan	Zona Badan Air (BA)	Zona Perlindungan Setempat (PS)	Zona Ruang Terbuka Hijau (RTH)					Zona Badan Jalan (BJ)	Zona Pertanian (P)			Zona Perikanan (IK)	Zona Kawasan Perindustrian (KPI)	Zona Perumahan (R)			Zona Sarana Pelayanan Umum (SPU)				Zona Perdagangan dan Jasa (K)			Zona Perkantoran (KT)	Zona Peruntukan Lainnya (PL)		Zona Perumahan dan Keamanan (HK)
		Badan Air	Perlindungan Setempat	Taman Kecamatan	Taman Kelurahan	Taman RW	Pemukaman	Jalur Hijau	Badan Jalan	Tanaman Pangan	Hortikultura	Peternakan	Perikanan Budi Daya	Kawasan Perindustrian	Perumahan Kepadatan Tinggi	Perumahan Kepadatan Sedang	Perumahan Kepadatan Rendah	Sarana Pelayanan Umum Skala Kota	Sarana Pelayanan Umum Skala Kecamatan	Sarana Pelayanan Umum Skala Kelurahan	Sarana Pelayanan Umum Skala RW	Perdagangan dan Jasa Skala Kota	Perdagangan dan Jasa Skala WP	Perdagangan dan Jasa Skala SWP	Perkantoran	Instalasi Pengolahan Air Minum	Pergudangan	Perumahan dan Keamanan
		BA	PS	RTH-3	RTH-4	RTH-5	RTH-7	RTH-8	BJ	P-1	P-2	P-4	IK-2	KPI	R-2	R-3	R-4	SPU-1	SPU-2	SPU-3	SPU-4	K-1	K-2	K-3	KT	PL-3	PL-6	HK
1230	Kedai Makanan	B1,B5	B1,B5	B1,B5	B1,B5	B1,B5	X	B1,B5	X	T2,T3,B1,B2,B3,B5	I	T2,T3,B1,B2,B3,B5	T2,T5,B1	T2,T5,B1	T2,T5,B1	T2,T5,B1	T2,T5,B1	T2,T5,B1	T2,T5,B1	T2,T5,B1	T2,T5,B1	I	I	I	T2,T3,T5,B1,B2,B3	X	T2,T3,T5,B1,B2,B3	X
1231	Penyediaan Makanan Keliling/Tempat Tidak Tetap	B1,B5	B1,B5	B1,B5	B1,B5	B1,B5	B1,B5	B1,B5	X	B1,B5	I	B1,B5	B1,B5	T2,T5,B1	T2,T5,B1	T2,T5,B1	T2,T5,B1	T2,T5,B1	T2,T5,B1	T2,T5,B1	T2,T5,B1	I	I	I	T2,T3,T5,B1,B2,B3	X	T2,T3,T5,B1,B2,B3	X
1232	Restoran dan Penyediaan Makanan Keliling Lainnya	B1,B5	B1,B5	B1,B5	B1,B5	B1,B5	B1,B5	B1,B5	X	B1,B5	I	B1,B5	B1,B5	T2,T5,B1	T2,T5,B1	T2,T5,B1	T2,T5,B1	T2,T5,B1	T2,T5,B1	T2,T5,B1	T2,T5,B1	I	I	I	T2,T3,T5,B1,B2,B3	X	T2,T3,T5,B1,B2,B3	X
1233	Jasa Boga untuk Suatu Event Tertentu (Event Catering)	B1,B5	B1,B5	B1,B5	B1,B5	B1,B5	B1,B5	B1,B5	X	B1,B5	I	B1,B5	B1,B5	T2,T5,B1	T2,T5,B1	T2,T5,B1	T2,T5,B1	T2,T5,B1	T2,T5,B1	T2,T5,B1	T2,T5,B1	I	I	I	T2,T3,T5,B1,B2,B3	X	T2,T3,T5,B1,B2,B3	X
1234	Penyediaan Jasa Boga Periode Tertentu	B1,B5	B1,B5	B1,B5	B1,B5	B1,B5	X	B1,B5	X	B1,B5	I	B1,B5	B1,B5	T2,T5,B1	T2,T5,B1	T2,T5,B1	T2,T5,B1	T2,T5,B1	T2,T5,B1	T2,T5,B1	T2,T5,B1	I	I	I	T2,T3,T5,B1,B2,B3	X	T2,T3,T5,B1,B2,B3	X
1235	Bar	X	X	X	X	X	X	X	X	X	X	X	X	X	X	X	X	X	X	X	X	X	X	X	X	X	X	X
1236	Kelab Malam atau Diskotek yang Utamanya Menyediakan Minuman	X	X	X	X	X	X	X	X	X	X	X	X	X	X	X	X	X	X	X	X	X	X	X	X	X	X	X
1237	Rumah Minum/Kafe	X	X	X	X	X	X	X	X	B1,B5	B1,B5	B1,B5	B1,B5	T2,T3,B1,B2,B3	T2,T5,B1	T2,T5,B1	T2,T5,B1	T2,T5,B1	T2,T5,B1	T2,T5,B1	X	I	I	I	T2,T3,T5,B1,B2,B3	X	T2,T3,T5,B1,B2,B3	X
1238	Kedai Minuman	X	X	T4, T5, T6	X	X	X	X	X	B1,B5	B1,B5	B1,B5	B1,B5	T2,T3,B1,B2,B3	T2,T5,B1	T2,T5,B1	T2,T5,B1	T2,T5,B1	T2,T5,B1	T2,T5,B1	X	I	I	I	T2,T3,T5,B1,B2,B3	X	T2,T3,T5,B1,B2,B3	X
1239	Rumah/Kedai Obat Tradisional	X	X	X	X	X	X	X	X	B1,B5	B1,B5	B1,B5	B1,B5	T2,T3,B1,B2,B3	T2,T5,B1	T2,T5,B1	T2,T5,B1	T2,T5,B1	T2,T5,B1	T2,T5,B1	X	I	I	I	T2,T3,T5,B1,B2,B3	X	T2,T3,T5,B1,B2,B3	X
1240	Penyediaan Minuman Keliling/Tempat Tidak Tetap	X	B1,B5	B1,B5	B1,B5	B1,B5	B1,B5	B1,B5	X	B1,B5	B1,B5	B1,B5	B1,B5	T2,T3,B1,B2,B3	T2,T5,B1	T2,T5,B1	T2,T5,B1	T2,T5,B1	T2,T5,B1	T2,T5,B1	X	I	I	I	T2,T3,T5,B1,B2,B3	X	T2,T3,T5,B1,B2,B3	X
1241	Penerbitan Buku	X	X	X	X	X	X	X	X	X	B1,B5	B1,B5	B1,B5	T2,T5,B1	T2,T5,B1	T2,T5,B1	T2,T5,B1	T2,T5,B1	T2,T5,B1	T2,T5,B1	T2,T5,B1	I	I	I	T2,T5,B1	X	T2,T5,B1	X
1242	Penerbitan Direktori dan Mailing List	X	X	X	X	X	X	X	X	X	B1,B5	B1,B5	B1,B5	B1,B5	T2,T5,B1	T2,T5,B1	T2,T5,B1	T2,T5,B1	T2,T5,B1	T2,T5,B1	T2,T5,B1	I	I	I	I	X	T3,T5,B1	X
1243	Penerbitan Surat Kabar, Jurnal, dan Buletin, atau Majalah	X	X	X	X	X	X	X	X	X	B1,B5	B1,B5	B1,B5	B1,B5	T2,T5,B1	T2,T5,B1	T2,T5,B1	T2,T5,B1	T2,T5,B1	T2,T5,B1	T2,T5,B1	I	I	I	I	X	T3,T5,B1	X
1244	Aktivitas Penerbitan Lainnya	X	X	X	X	X	X	X	X	X	B1,B5	B1,B5	B1,B5	B1,B5	T2,T5,B1	T2,T5,B1	T2,T5,B1	T2,T5,B1	T2,T5,B1	T2,T5,B1	T2,T5,B1	I	I	I	I	X	T3,T5,B1	X
1245	Penerbitan Piranti Lunak (Software)	X	X	X	X	X	X	X	X	X	B1,B5	B1,B5	B1,B5	B1,B5	T2,T5,B1	T2,T5,B1	T2,T5,B1	T2,T5,B1	T2,T5,B1	T2,T5,B1	T2,T5,B1	I	I	I	I	X	T3,T5,B1	X
1246	Aktivitas Produksi Film, Video, dan Program Televisi oleh Pemerintah	X	X	X	X	X	X	X	X	B1,B5	B1,B5	B1,B5	B1,B5	B1,B5	T2,T5,B1	T2,T5,B1	T2,T5,B1	T2,T5,B1	T2,T5,B1	T2,T5,B1	T2,T5,B1	I	I	I	I	X	T3,T5,B1	X
1247	Aktivitas Produksi Film, Video, dan Program Televisi oleh Swasta	X	X	X	X	X	X	X	X	X	B1,B5	B1,B5	B1,B5	B1,B5	T2,T5,B1	T2,T5,B1	T2,T5,B1	T2,T5,B1	T2,T5,B1	T2,T5,B1	T2,T5,B1	I	I	I	I	X	T3,T5,B1	X
1248	Aktivitas Pascaproduksi Film, Video, dan Program Televisi oleh Pemerintah	X	X	X	X	X	X	X	X	B1,B5	B1,B5	B1,B5	B1,B5	B1,B5	T2,T5,B1	T2,T5,B1	T2,T5,B1	T2,T5,B1	T2,T5,B1	T2,T5,B1	T2,T5,B1	I	I	I	I	X	T3,T5,B1	X
1249	Aktivitas Pascaproduksi Film, Video, dan Program Televisi oleh Swasta	X	X	X	X	X	X	X	X	X	B1,B5	B1,B5	B1,B5	B1,B5	T2,T5,B1	T2,T5,B1	T2,T5,B1	T2,T5,B1	T2,T5,B1	T2,T5,B1	T2,T5,B1	I	I	I	I	X	T3,T5,B1	X
1250	Aktivitas Distribusi Gambar Bergerak, Video, dan Program Televisi oleh Pemerintah	X	X	X	X	X	X	X	X	B1,B5	B1,B5	B1,B5	B1,B5	B1,B5	T2,T5,B1	T2,T5,B1	T2,T5,B1	T2,T5,B1	T2,T5,B1	T2,T5,B1	T2,T5,B1	I	I	I	I	X	T3,T5,B1	X
1251	Aktivitas Distribusi Gambar Bergerak, Video, dan Program Televisi oleh Swasta	X	X	X	X	X	X	X	X	X	B1,B5	B1,B5	B1,B5	B1,B5	T2,T5,B1	T2,T5,B1	T2,T5,B1	T2,T5,B1	T2,T5,B1	T2,T5,B1	T2,T5,B1	I	I	I	I	X	T3,T5,B1	X
1252	Aktivitas Pemutaran Film	X	B1,B5	B1,B5	B1,B5	B1,B5	X	B1,B5	X	X	B1,B5	B1,B5	B1,B5	B1,B5	T2,T5,B1	T2,T5,B1	T2,T5,B1	T2,T5,B1	T2,T5,B1	T2,T5,B1	T2,T5,B1	I	I	I	I	X	T3,T5,B1	X
1253	Aktivitas Perekaman Suara	X	B1,B5	B1,B5	B1,B5	B1,B5	X	B1,B5	X	X	B1,B5	B1,B5	B1,B5	B1,B5	T2,T5,B1	T2,T5,B1	T2,T5,B1	T2,T5,B1	T2,T5,B1	T2,T5,B1	T2,T5,B1	I	I	I	I	X	T3,T5,B1	X
1254	Aktivitas Penerbitan Musik dan Buku Musik	X	B1,B5	B1,B5	B1,B5	B1,B5	X	B1,B5	X	X	B1,B5	B1,B5	B1,B5	B1,B5	T2,T5,B1	T2,T5,B1	T2,T5,B1	T2,T5,B1	T2,T5,B1	T2,T5,B1	T2,T5,B1	I	I	I	I	X	T3,T5,B1	X
1255	Penyiaran Radio oleh Pemerintah	X	B1,B5	B1,B5	B1,B5	B1,B5	X	B1,B5	X	B1,B5	B1,B5	B1,B5	B1,B5	B1,B5	T2,T5,B1	T2,T5,B1	T2,T5,B1	T2,T5,B1	T2,T5,B1	T2,T5,B1	T2,T5,B1	I	I	I	I	X	T3,T5,B1	X
1256	Penyiaran Radio oleh Swasta	X	B1,B5	B1,B5	B1,B5	B1,B5	X	B1,B5	X	X	B1,B5	B1,B5	B1,B5	B1,B5	T2,T5,B1	T2,T5,B1	T2,T5,B1	T2,T5,B1	T2,T5,B1	T2,T5,B1	T2,T5,B1	I	I	I	I	X	T3,T5,B1	X
1257	Aktivitas Penyiaran dan Pemrograman Televisi oleh Pemerintah	X	B1,B5	B1,B5	B1,B5	B1,B5	X	B1,B5	X	B1,B5	B1,B5	B1,B5	B1,B5	B1,B5	T2,T5,B1	T2,T5,B1	T2,T5,B1	T2,T5,B1	T2,T5,B1	T2,T5,B1	T2,T5,B1	I	I	I	I	X	T3,T5,B1	X
1258	Aktivitas Penyiaran dan Pemrograman Televisi oleh Swasta	X	B1,B5	B1,B5	B1,B5	B1,B5	X	B1,B5	X	B1,B5	B1,B5	B1,B5	B1,B5	B1,B5	T2,T5,B1	T2,T5,B1	T2,T5,B1	T2,T5,B1	T2,T5,B1	T2,T5,B1	T2,T5,B1	I	I	I	I	X	T3,T5,B1	X
1259	Aktivitas Telekomunikasi Dengan Kabel	X	B1,B5	B1,B5	B1,B5	B1,B5	X	B1,B5	X	B1,B5	B1,B5	B1,B5	B1,B5	B1,B5	T2,T5,B1	T2,T5,B1	T2,T5,B1	T2,T5,B1	T2,T5,B1	T2,T5,B1	T2,T5,B1	I	I	I	I	X	T3,T5,B1	X
1260	Aktivitas Telekomunikasi Tanpa Kabel	X	B1,B5	B1,B5	B1,B5	B1,B5	X	B1,B5	X	B1,B5	B1,B5	B1,B5	B1,B5	B1,B5	T2,T5,B1	T2,T5,B1	T2,T5,B1	T2,T5,B1	T2,T5,B1	T2,T5,B1	T2,T5,B1	I	I	I	I	X	T3,T5,B1	X

Id Kegiatan	Nama Kegiatan	Zona Badan Air (BA)	Zona Perlindungan Setempat (PS)	Zona Ruang Terbuka Hijau (RTH)					Zona Badan Jalan (BJ)	Zona Pertanian (P)			Zona Perikanan (IK)	Zona Kawasan Perumahan Industri (KPI)	Zona Perumahan (R)			Zona Sarana Pelayanan Umum (SPU)				Zona Perdagangan dan Jasa (K)			Zona Perkantoran (KT)	Zona Peruntukan Lainnya (PL)		Zona Perumahan dan Keamanan (HK)	
		Badan Air	Perlindungan Setempat	Taman Kecamatan	Taman Kelurahan	Taman RW	Pemukaman	Jalur Hijau	Badan Jalan	Tanaman Pangan	Hortikultura	Peternakan	Perikanan Budi Daya	Kawasan Peruntukan Industri	Perumahan Kepadatan Tinggi	Perumahan Kepadatan Sedang	Perumahan Kepadatan Rendah	Sarana Pelayanan Umum Skala Kota	Sarana Pelayanan Umum Skala Kecamatan	Sarana Pelayanan Umum Skala Kelurahan	Sarana Pelayanan Umum Skala RW	Perdagangan dan Jasa Skala Kota	Perdagangan dan Jasa Skala WP	Perdagangan dan Jasa Skala SWP	Perkantoran	Instalasi Pengolahan Air Minum	Pergudangan	Perumahan dan Keamanan	
		BA	PS	RTH-3	RTH-4	RTH-5	RTH-7	RTH-8	BJ	P-1	P-2	P-4	IK-2	KPI	R-2	R-3	R-4	SPU-1	SPU-2	SPU-3	SPU-4	K-1	K-2	K-3	KT	PL-3	PL-6	HK	
1261	Aktivitas Telekomunikasi Satelit	X	B1,B5	B1,B5	B1,B5	B1,B5	X	B1,B5	X	B1,B5	B1,B5	B1,B5	B1,B5	B1,B5	T2,T5,B1	T2,T5,B1	T2,T5,B1	T2,T5,B1	T2,T5,B1	T2,T5,B1	T2,T5,B1	T2,T5,B1	I	I	I	I	X	T3,T5,B1	X
1262	Jasa Panggilan Premium ( <i>Premium Call</i> )	X	X	X	X	X	X	X	X	B1,B5	B1,B5	B1,B5	B1,B5	B1,B5	T2,T5,B1	T2,T5,B1	T2,T5,B1	T2,T5,B1	T2,T5,B1	T2,T5,B1	T2,T5,B1	T2,T5,B1	I	I	I	I	X	T3,T5,B1	X
1263	Jasa Konten SMS Premium	X	X	X	X	X	X	X	X	B1,B5	B1,B5	B1,B5	B1,B5	B1,B5	T2,T5,B1	T2,T5,B1	T2,T5,B1	T2,T5,B1	T2,T5,B1	T2,T5,B1	T2,T5,B1	T2,T5,B1	I	I	I	I	X	T3,T5,B1	X
1264	Jasa Internet Teleponi untuk Keperluan Publik (ITKP)	X	X	X	X	X	X	X	X	B1,B5	B1,B5	B1,B5	B1,B5	B1,B5	T2,T5,B1	T2,T5,B1	T2,T5,B1	T2,T5,B1	T2,T5,B1	T2,T5,B1	T2,T5,B1	T2,T5,B1	I	I	I	I	X	T3,T5,B1	X
1265	Jasa Panggilan Terkelola ( <i>Calling Card</i> )	X	X	X	X	X	X	X	X	B1,B5	B1,B5	B1,B5	B1,B5	B1,B5	T2,T5,B1	T2,T5,B1	T2,T5,B1	T2,T5,B1	T2,T5,B1	T2,T5,B1	T2,T5,B1	T2,T5,B1	I	I	I	I	X	T3,T5,B1	X
1266	Jasa Nilai Tambah Teleponi Lainnya	X	X	X	X	X	X	X	X	B1,B5	B1,B5	B1,B5	B1,B5	B1,B5	T2,T5,B1	T2,T5,B1	T2,T5,B1	T2,T5,B1	T2,T5,B1	T2,T5,B1	T2,T5,B1	T2,T5,B1	I	I	I	I	X	T3,T5,B1	X
1267	<i>Internet Service Provider</i>	X	X	X	X	X	X	X	X	B1,B5	B1,B5	B1,B5	B1,B5	B1,B5	T2,T5,B1	T2,T5,B1	T2,T5,B1	T2,T5,B1	T2,T5,B1	T2,T5,B1	T2,T5,B1	T2,T5,B1	I	I	I	I	X	T3,T5,B1	X
1268	Jasa Sistem Komunikasi Data	X	X	X	X	X	X	X	X	B1,B5	B1,B5	B1,B5	B1,B5	B1,B5	T2,T5,B1	T2,T5,B1	T2,T5,B1	T2,T5,B1	T2,T5,B1	T2,T5,B1	T2,T5,B1	T2,T5,B1	I	I	I	I	X	T3,T5,B1	X
1269	Jasa Televisi Protokol Internet (IPTV)	X	X	X	X	X	X	X	X	B1,B5	B1,B5	B1,B5	B1,B5	B1,B5	T2,T5,B1	T2,T5,B1	T2,T5,B1	T2,T5,B1	T2,T5,B1	T2,T5,B1	T2,T5,B1	T2,T5,B1	I	I	I	I	X	T3,T5,B1	X
1270	Jasa Interkoneksi Internet (NAP)	X	X	X	X	X	X	X	X	B1,B5	B1,B5	B1,B5	B1,B5	B1,B5	T2,T5,B1	T2,T5,B1	T2,T5,B1	T2,T5,B1	T2,T5,B1	T2,T5,B1	T2,T5,B1	T2,T5,B1	I	I	I	I	X	T3,T5,B1	X
1271	Jasa Multimedia Lainnya	X	X	X	X	X	X	X	X	B1,B5	B1,B5	B1,B5	B1,B5	B1,B5	T2,T5,B1	T2,T5,B1	T2,T5,B1	T2,T5,B1	T2,T5,B1	T2,T5,B1	T2,T5,B1	T2,T5,B1	I	I	I	I	X	T3,T5,B1	X
1272	Aktivitas Telekomunikasi Khusus untuk Penyiaran	X	X	B1, B5	X	X	X	X	X	B1,B5	B1,B5	B1,B5	B1,B5	B1,B5	T2,T5,B1	T2,T5,B1	T2,T5,B1	T2,T5,B1	T2,T5,B1	T2,T5,B1	T2,T5,B1	T2,T5,B1	I	I	I	I	X	T3,T5,B1	X
1273	Aktivitas Telekomunikasi Khusus untuk Keperluan Sendiri	X	X	X	X	X	X	X	X	B1,B5	B1,B5	B1,B5	B1,B5	B1,B5	T2,T5,B1	T2,T5,B1	T2,T5,B1	T2,T5,B1	T2,T5,B1	T2,T5,B1	T2,T5,B1	T2,T5,B1	I	I	I	I	X	T3,T5,B1	X
1274	Aktivitas Telekomunikasi Khusus untuk Keperluan Pertahanan Keamanan	X	X	X	X	X	X	X	X	B1,B5	B1,B5	B1,B5	B1,B5	B1,B5	T2,T5,B1	T2,T5,B1	T2,T5,B1	T2,T5,B1	T2,T5,B1	T2,T5,B1	T2,T5,B1	T2,T5,B1	I	I	I	I	X	T3,T5,B1	X
1275	Jasa Jual Kembali Jasa Telekomunikasi	X	X	X	X	X	X	X	X	B1,B5	B1,B5	B1,B5	B1,B5	B1,B5	T2,T5,B1	T2,T5,B1	T2,T5,B1	T2,T5,B1	T2,T5,B1	T2,T5,B1	T2,T5,B1	T2,T5,B1	I	I	I	I	X	T3,T5,B1	X
1276	Aktivitas Telekomunikasi Lainnya YTDL	X	X	X	X	X	X	X	X	B1,B5	B1,B5	B1,B5	B1,B5	B1,B5	T2,T5,B1	T2,T5,B1	T2,T5,B1	T2,T5,B1	T2,T5,B1	T2,T5,B1	T2,T5,B1	T2,T5,B1	I	I	I	I	X	T3,T5,B1	X
1277	Aktivitas Pengembangan <i>Video Game</i>	X	X	X	X	X	X	X	X	B1,B5	B1,B5	B1,B5	B1,B5	B1,B5	T2,T5,B1	T2,T5,B1	T2,T5,B1	T2,T5,B1	T2,T5,B1	T2,T5,B1	T2,T5,B1	T2,T5,B1	I	I	I	I	X	T3,T5,B1	X
1278	Aktivitas Pengembangan Aplikasi Perdagangan melalui Internet ( <i>E-Commerce</i> )	X	X	X	X	X	X	X	X	B1,B5	B1,B5	B1,B5	B1,B5	B1,B5	T2,T5,B1	T2,T5,B1	T2,T5,B1	T2,T5,B1	T2,T5,B1	T2,T5,B1	T2,T5,B1	T2,T5,B1	I	I	I	I	X	T3,T5,B1	X
1279	Aktivitas Pemrograman dan Produksi Konten Media Imersif	X	X	X	X	X	X	X	X	B1,B5	B1,B5	B1,B5	B1,B5	B1,B5	T2,T5,B1	T2,T5,B1	T2,T5,B1	T2,T5,B1	T2,T5,B1	T2,T5,B1	T2,T5,B1	T2,T5,B1	I	I	I	I	X	T3,T5,B1	X
1280	Aktivitas Pengembangan Teknologi <i>Blockchain</i>	X	X	X	X	X	X	X	X	B1,B5	B1,B5	B1,B5	B1,B5	B1,B5	T2,T5,B1	T2,T5,B1	T2,T5,B1	T2,T5,B1	T2,T5,B1	T2,T5,B1	T2,T5,B1	T2,T5,B1	I	I	I	I	X	T3,T5,B1	X
1281	Aktivitas Pemrograman Berbasis Kecerdasan Artifisial	X	X	X	X	X	X	X	X	B1,B5	B1,B5	B1,B5	B1,B5	B1,B5	T2,T5,B1	T2,T5,B1	T2,T5,B1	T2,T5,B1	T2,T5,B1	T2,T5,B1	T2,T5,B1	T2,T5,B1	I	I	I	I	X	T3,T5,B1	X
1282	Aktivitas Pemrograman Komputer Lainnya	X	X	X	X	X	X	X	X	B1,B5	B1,B5	B1,B5	B1,B5	B1,B5	T2,T5,B1	T2,T5,B1	T2,T5,B1	T2,T5,B1	T2,T5,B1	T2,T5,B1	T2,T5,B1	T2,T5,B1	I	I	I	I	X	T3,T5,B1	X
1283	Aktivitas Konsultasi Keamanan Informasi	X	X	X	X	X	X	X	X	B1,B5	B1,B5	B1,B5	B1,B5	B1,B5	T2,T5,B1	T2,T5,B1	T2,T5,B1	T2,T5,B1	T2,T5,B1	T2,T5,B1	T2,T5,B1	T2,T5,B1	I	I	I	I	X	T3,T5,B1	X
1284	Aktivitas Penyediaan Identitas Digital	X	X	X	X	X	X	X	X	B1,B5	B1,B5	B1,B5	B1,B5	B1,B5	T2,T5,B1	T2,T5,B1	T2,T5,B1	T2,T5,B1	T2,T5,B1	T2,T5,B1	T2,T5,B1	T2,T5,B1	I	I	I	I	X	T3,T5,B1	X
1285	Aktivitas Penyediaan Sertifikat Elektronik dan Layanan yang Menggunakan Sertifikat Elektronik	X	X	X	X	X	X	X	X	B1,B5	B1,B5	B1,B5	B1,B5	B1,B5	T2,T5,B1	T2,T5,B1	T2,T5,B1	T2,T5,B1	T2,T5,B1	T2,T5,B1	T2,T5,B1	T2,T5,B1	I	I	I	I	X	T3,T5,B1	X
1286	Aktivitas Konsultasi dan Perancangan <i>Internet of Things (IoT)</i>	X	X	X	X	X	X	X	X	B1,B5	B1,B5	B1,B5	B1,B5	B1,B5	T2,T5,B1	T2,T5,B1	T2,T5,B1	T2,T5,B1	T2,T5,B1	T2,T5,B1	T2,T5,B1	T2,T5,B1	I	I	I	I	X	T3,T5,B1	X
1287	Aktivitas Konsultasi Komputer dan Manajemen Fasilitas Komputer Lainnya	X	X	X	X	X	X	X	X	B1,B5	B1,B5	B1,B5	B1,B5	B1,B5	T2,T5,B1	T2,T5,B1	T2,T5,B1	T2,T5,B1	T2,T5,B1	T2,T5,B1	T2,T5,B1	T2,T5,B1	I	I	I	I	X	T3,T5,B1	X
1288	Aktivitas Teknologi Informasi dan Jasa Komputer Lainnya	X	X	X	X	X	X	X	X	B1,B5	B1,B5	B1,B5	B1,B5	B1,B5	T2,T5,B1	T2,T5,B1	T2,T5,B1	T2,T5,B1	T2,T5,B1	T2,T5,B1	T2,T5,B1	T2,T5,B1	I	I	I	I	X	T3,T5,B1	X
1289	Aktivitas Pengolahan Data	X	X	X	X	X	X	X	X	B1,B5	B1,B5	B1,B5	B1,B5	B1,B5	T2,T5,B1	T2,T5,B1	T2,T5,B1	T2,T5,B1	T2,T5,B1	T2,T5,B1	T2,T5,B1	T2,T5,B1	I	I	I	I	X	T3,T5,B1	X
1290	Aktivitas <i>Hosting</i> dan YBDI	X	X	X	X	X	X	X	X	B1,B5	B1,B5	B1,B5	B1,B5	B1,B5	T2,T5,B1	T2,T5,B1	T2,T5,B1	T2,T5,B1	T2,T5,B1	T2,T5,B1	T2,T5,B1	T2,T5,B1	I	I	I	I	X	T3,T5,B1	X
1291	Portal Web dan/atau Platform Digital Tanpa Tujuan Komersial	X	X	X	X	X	X	X	X	B1,B5	B1,B5	B1,B5	B1,B5	B1,B5	T2,T5,B1	T2,T5,B1	T2,T5,B1	T2,T5,B1	T2,T5,B1	T2,T5,B1	T2,T5,B1	T2,T5,B1	I	I	I	I	X	T3,T5,B1	X
1292	Portal Web dan/atau Platform Digital Dengan Tujuan Komersial	X	X	X	X	X	X	X	X	B1,B5	B1,B5	B1,B5	B1,B5	B1,B5	T2,T5,B1	T2,T5,B1	T2,T5,B1	T2,T5,B1	T2,T5,B1	T2,T5,B1	T2,T5,B1	T2,T5,B1	I	I	I	I	X	T3,T5,B1	X
1293	Aktivitas Kantor Berita oleh Pemerintah	X	X	X	X	X	X	X	X	B1,B5	B1,B5	B1,B5	B1,B5	B1,B5	T2,T5,B1	T2,T5,B1	T2,T5,B1	T2,T5,B1	T2,T5,B1	T2,T5,B1	T2,T5,B1	T2,T5,B1	I	I	I	I	X	T3,T5,B1	X
1294	Aktivitas Kantor Berita oleh Swasta	X	X	X	X	X	X	X	X	B1,B5	B1,B5	B1,B5	B1,B5	B1,B5	T2,T5,B1	T2,T5,B1	T2,T5,B1	T2,T5,B1	T2,T5,B1	T2,T5,B1	T2,T5,B1	T2,T5,B1	I	I	I	I	X	T3,T5,B1	X
1295	Aktivitas Jasa Informasi Lainnya YTDL	X	X	X	X	X	X	X	X	B1,B5	B1,B5	B1,B5	B1,B5	B1,B5	T2,T5,B1	T2,T5,B1	T2,T5,B1	T2,T5,B1	T2,T5,B1	T2,T5,B1	T2,T5,B1	T2,T5,B1	I	I	I	I	X	T3,T5,B1	X

Id Kegiatan	Nama Kegiatan	Zona Badan Air (BA)		Zona Perlindungan Setempat (PS)		Zona Ruang Terbuka Hijau (RTH)				Zona Badan Jalan (BJ)		Zona Pertanian (P)			Zona Perikanan (IK)	Zona Kawasan Perumahan Industri (KPI)		Zona Perumahan (R)				Zona Sarana Pelayanan Umum (SPU)				Zona Perdagangan dan Jasa (K)			Zona Perkantoran (KT)	Zona Perumahan Lainnya (PL)		Zona Perumahan dan Keamanan (HK)
		Badan Air	Perlindungan Setempat	Taman Kecamatan	Taman Kelurahan	Taman RW	Pemukaman	Jalur Hijau	Badan Jalan	Tanaman Pangan	Hortikultura	Peternakan	Perikanan Budi Daya	Kawasan Perumahan Industri	Perumahan Kepadatan Tinggi	Perumahan Kepadatan Sedang	Perumahan Kepadatan Rendah	Sarana Pelayanan Umum Skala Kota	Sarana Pelayanan Umum Skala Kecamatan	Sarana Pelayanan Umum Skala Kelurahan	Sarana Pelayanan Umum Skala RW	Perdagangan dan Jasa Skala Kota	Perdagangan dan Jasa Skala WP	Perdagangan dan Jasa Skala SWP	Perkantoran	Instalasi Pengolahan Air Minum	Pergudangan	Perumahan dan Keamanan				
		BA	PS	RTH-3	RTH-4	RTH-5	RTH-7	RTH-8	BJ	P-1	P-2	P-4	IK-2	KPI	R-2	R-3	R-4	SPU-1	SPU-2	SPU-3	SPU-4	K-1	K-2	K-3	KT	PL-3	PL-6	HK				
1296	Bank Sentral	X	X	X	X	X	X	X	X	X	T3,T6,B1,B5	T3,T6,B1,B5	T3,T6,B1,B5	T3	T3,T6,B1	T3,T6,B1	T3,T6,B1	T3,T6,B1	T3,T6,B1	T3,T6,B1	T3,T6,B1	T3,T6,B1	I	I	I	I	X	T3,T5,B1	X			
1297	Bank Umum Konvensional	X	X	X	X	X	X	X	X	X	T3,T6,B1,B5	T3,T6,B1,B5	T3,T6,B1,B5	T3	T3,T6,B1	T3,T6,B1	T3,T6,B1	T3,T6,B1	T3,T6,B1	T3,T6,B1	T3,T6,B1	T3,T6,B1	I	I	I	I	X	T3,T5,B1	X			
1298	Bank Umum Syariah	X	X	X	X	X	X	X	X	X	T3,T6,B1,B5	T3,T6,B1,B5	T3,T6,B1,B5	T3	T3,T6,B1	T3,T6,B1	T3,T6,B1	T3,T6,B1	T3,T6,B1	T3,T6,B1	T3,T6,B1	T3,T6,B1	I	I	I	I	X	T3,T5,B1	X			
1299	Unit Usaha Syariah Bank Umum	X	X	X	X	X	X	X	X	X	T3,T6,B1,B5	T3,T6,B1,B5	T3,T6,B1,B5	T3	T3,T6,B1	T3,T6,B1	T3,T6,B1	T3,T6,B1	T3,T6,B1	T3,T6,B1	T3,T6,B1	T3,T6,B1	I	I	I	I	X	T3,T5,B1	X			
1300	Bank Perkreditan Rakyat	X	X	X	X	X	X	X	X	X	T3,T6,B1,B5	T3,T6,B1,B5	T3,T6,B1,B5	T3	T3,T6,B1	T3,T6,B1	T3,T6,B1	T3,T6,B1	T3,T6,B1	T3,T6,B1	T3,T6,B1	T3,T6,B1	I	I	I	I	X	T3,T5,B1	X			
1301	Bank Pembiayaan Rakyat Syariah	X	X	X	X	X	X	X	X	X	T3,T6,B1,B5	T3,T6,B1,B5	T3,T6,B1,B5	T3	T3,T6,B1	T3,T6,B1	T3,T6,B1	T3,T6,B1	T3,T6,B1	T3,T6,B1	T3,T6,B1	T3,T6,B1	I	I	I	I	X	T3,T5,B1	X			
1302	Koperasi Simpan Pinjam Primer (KSP Primer)	X	X	X	X	X	X	X	X	X	T3,T6,B1,B5	T3,T6,B1,B5	T3,T6,B1,B5	T3	T3,T6,B1	T3,T6,B1	T3,T6,B1	T3,T6,B1	T3,T6,B1	T3,T6,B1	T3,T6,B1	T3,T6,B1	I	I	I	I	X	T3,T5,B1	X			
1303	Unit Simpan Pinjam Koperasi Primer (USP Koperasi Primer)	X	X	X	X	X	X	X	X	X	T3,T6,B1,B5	T3,T6,B1,B5	T3,T6,B1,B5	T3	T3,T6,B1	T3,T6,B1	T3,T6,B1	T3,T6,B1	T3,T6,B1	T3,T6,B1	T3,T6,B1	T3,T6,B1	I	I	I	I	X	T3,T5,B1	X			
1304	Koperasi Simpan Pinjam Sekunder (KSP Sekunder)	X	X	X	X	X	X	X	X	X	T3,T6,B1,B5	T3,T6,B1,B5	T3,T6,B1,B5	T3	T3,T6,B1	T3,T6,B1	T3,T6,B1	T3,T6,B1	T3,T6,B1	T3,T6,B1	T3,T6,B1	T3,T6,B1	I	I	I	I	X	T3,T5,B1	X			
1305	Unit Simpan Pinjam Koperasi Sekunder (USP Koperasi Sekunder)	X	X	X	X	X	X	X	X	X	T3,T6,B1,B5	T3,T6,B1,B5	T3,T6,B1,B5	T3	T3,T6,B1	T3,T6,B1	T3,T6,B1	T3,T6,B1	T3,T6,B1	T3,T6,B1	T3,T6,B1	T3,T6,B1	I	I	I	I	X	T3,T5,B1	X			
1306	Koperasi Simpan Pinjam dan Pembiayaan Syariah Primer (KSPPS Primer)	X	X	X	X	X	X	X	X	X	T3,T6,B1,B5	T3,T6,B1,B5	T3,T6,B1,B5	T3	T3,T6,B1	T3,T6,B1	T3,T6,B1	T3,T6,B1	T3,T6,B1	T3,T6,B1	T3,T6,B1	T3,T6,B1	I	I	I	I	X	T3,T5,B1	X			
1307	Unit Simpan Pinjam dan Pembiayaan Syariah Koperasi Primer (USPPS Koperasi Primer)	X	X	X	X	X	X	X	X	X	T3,T6,B1,B5	T3,T6,B1,B5	T3,T6,B1,B5	T3	T3,T6,B1	T3,T6,B1	T3,T6,B1	T3,T6,B1	T3,T6,B1	T3,T6,B1	T3,T6,B1	T3,T6,B1	I	I	I	I	X	T3,T5,B1	X			
1308	Koperasi Simpan Pinjam dan Pembiayaan Syariah Sekunder (KSPPS Sekunder)	X	X	X	X	X	X	X	X	X	T3,T6,B1,B5	T3,T6,B1,B5	T3,T6,B1,B5	T3	T3,T6,B1	T3,T6,B1	T3,T6,B1	T3,T6,B1	T3,T6,B1	T3,T6,B1	T3,T6,B1	T3,T6,B1	I	I	I	I	X	T3,T5,B1	X			
1309	Unit Simpan Pinjam dan Pembiayaan Syariah Koperasi Sekunder (USPPS Koperasi Sekunder)	X	X	X	X	X	X	X	X	X	T3,T6,B1,B5	T3,T6,B1,B5	T3,T6,B1,B5	T3	T3,T6,B1	T3,T6,B1	T3,T6,B1	T3,T6,B1	T3,T6,B1	T3,T6,B1	T3,T6,B1	T3,T6,B1	I	I	I	I	X	T3,T5,B1	X			
1310	Lembaga Keuangan Mikro Konvensional	X	X	X	X	X	X	X	X	X	T3,T6,B1,B5	T3,T6,B1,B5	T3,T6,B1,B5	T3	T3,T6,B1	T3,T6,B1	T3,T6,B1	T3,T6,B1	T3,T6,B1	T3,T6,B1	T3,T6,B1	T3,T6,B1	I	I	I	I	X	T3,T5,B1	X			
1311	Lembaga Keuangan Mikro Syariah	X	X	X	X	X	X	X	X	X	T3,T6,B1,B5	T3,T6,B1,B5	T3,T6,B1,B5	T3	T3,T6,B1	T3,T6,B1	T3,T6,B1	T3,T6,B1	T3,T6,B1	T3,T6,B1	T3,T6,B1	T3,T6,B1	I	I	I	I	X	T3,T5,B1	X			
1312	Perantara Moneter Lainnya	X	X	X	X	X	X	X	X	X	T3,T6,B1,B5	T3,T6,B1,B5	T3,T6,B1,B5	T3	T3,T6,B1	T3,T6,B1	T3,T6,B1	T3,T6,B1	T3,T6,B1	T3,T6,B1	T3,T6,B1	T3,T6,B1	I	I	I	I	X	T3,T5,B1	X			
1313	Aktivitas Perusahaan Holding	X	X	X	X	X	X	X	X	X	T3,T6,B1,B5	T3,T6,B1,B5	T3,T6,B1,B5	T3	T3,T6,B1	T3,T6,B1	T3,T6,B1	T3,T6,B1	T3,T6,B1	T3,T6,B1	T3,T6,B1	T3,T6,B1	I	I	I	I	X	T3,T5,B1	X			
1314	Trust, Pendanaan, dan Entitas Keuangan Sejenis	X	X	X	X	X	X	X	X	X	T3,T6,B1,B5	T3,T6,B1,B5	T3,T6,B1,B5	T3	T3,T6,B1	T3,T6,B1	T3,T6,B1	T3,T6,B1	T3,T6,B1	T3,T6,B1	T3,T6,B1	T3,T6,B1	I	I	I	I	X	T3,T5,B1	X			
1315	Otoritas Jasa Keuangan (OJK)	X	X	X	X	X	X	X	X	X	T3,T6,B1,B5	T3,T6,B1,B5	T3,T6,B1,B5	T3	T3,T6,B1	T3,T6,B1	T3,T6,B1	T3,T6,B1	T3,T6,B1	T3,T6,B1	T3,T6,B1	T3,T6,B1	I	I	I	I	X	T3,T5,B1	X			
1316	Lembaga Penjamin Simpanan (LPS)	X	X	X	X	X	X	X	X	X	T3,T6,B1,B5	T3,T6,B1,B5	T3,T6,B1,B5	T3	T3,T6,B1	T3,T6,B1	T3,T6,B1	T3,T6,B1	T3,T6,B1	T3,T6,B1	T3,T6,B1	T3,T6,B1	I	I	I	I	X	T3,T5,B1	X			
1317	Perusahaan Pembiayaan Konvensional	X	X	X	X	X	X	X	X	X	T3,T6,B1,B5	T3,T6,B1,B5	T3,T6,B1,B5	T3	T3,T6,B1	T3,T6,B1	T3,T6,B1	T3,T6,B1	T3,T6,B1	T3,T6,B1	T3,T6,B1	T3,T6,B1	I	I	I	I	X	T3,T5,B1	X			
1318	Perusahaan Pembiayaan Syariah	X	X	X	X	X	X	X	X	X	T3,T6,B1,B5	T3,T6,B1,B5	T3,T6,B1,B5	T3	T3,T6,B1	T3,T6,B1	T3,T6,B1	T3,T6,B1	T3,T6,B1	T3,T6,B1	T3,T6,B1	T3,T6,B1	I	I	I	I	X	T3,T5,B1	X			
1319	Unit Usaha Syariah Perusahaan Pembiayaan	X	X	X	X	X	X	X	X	X	T3,T6,B1,B5	T3,T6,B1,B5	T3,T6,B1,B5	T3	T3,T6,B1	T3,T6,B1	T3,T6,B1	T3,T6,B1	T3,T6,B1	T3,T6,B1	T3,T6,B1	T3,T6,B1	I	I	I	I	X	T3,T5,B1	X			
1320	Pergadaian Konvensional	X	X	X	X	X	X	X	X	X	T3,T6,B1,B5	T3,T6,B1,B5	T3,T6,B1,B5	T3	T3,T6,B1	T3,T6,B1	T3,T6,B1	T3,T6,B1	T3,T6,B1	T3,T6,B1	T3,T6,B1	T3,T6,B1	I	I	I	I	X	T3,T5,B1	X			
1321	Pergadaian Syariah	X	X	X	X	X	X	X	X	X	T3,T6,B1,B5	T3,T6,B1,B5	T3,T6,B1,B5	T3	T3,T6,B1	T3,T6,B1	T3,T6,B1	T3,T6,B1	T3,T6,B1	T3,T6,B1	T3,T6,B1	T3,T6,B1	I	I	I	I	X	T3,T5,B1	X			
1322	Unit Usaha Syariah Pergadaian	X	X	X	X	X	X	X	X	X	T3,T6,B1,B5	T3,T6,B1,B5	T3,T6,B1,B5	T3	T3,T6,B1	T3,T6,B1	T3,T6,B1	T3,T6,B1	T3,T6,B1	T3,T6,B1	T3,T6,B1	T3,T6,B1	I	I	I	I	X	T3,T5,B1	X			
1323	Perusahaan Modal Ventura Konvensional	X	X	X	X	X	X	X	X	X	T3,T6,B1,B5	T3,T6,B1,B5	T3,T6,B1,B5	T3	T3,T6,B1	T3,T6,B1	T3,T6,B1	T3,T6,B1	T3,T6,B1	T3,T6,B1	T3,T6,B1	T3,T6,B1	I	I	I	I	X	T3,T5,B1	X			
1324	Perusahaan Modal Ventura Syariah	X	X	X	X	X	X	X	X	X	T3,T6,B1,B5	T3,T6,B1,B5	T3,T6,B1,B5	T3	T3,T6,B1	T3,T6,B1	T3,T6,B1	T3,T6,B1	T3,T6,B1	T3,T6,B1	T3,T6,B1	T3,T6,B1	I	I	I	I	X	T3,T5,B1	X			
1325	Unit Usaha Syariah Modal Ventura	X	X	X	X	X	X	X	X	X	T3,T6,B1,B5	T3,T6,B1,B5	T3,T6,B1,B5	T3	T3,T6,B1	T3,T6,B1	T3,T6,B1	T3,T6,B1	T3,T6,B1	T3,T6,B1	T3,T6,B1	T3,T6,B1	I	I	I	I	X	T3,T5,B1	X			
1326	Perusahaan Pembiayaan Infrastruktur Konvensional	X	X	X	X	X	X	X	X	X	T3,T6,B1,B5	T3,T6,B1,B5	T3,T6,B1,B5	T3	T3,T6,B1	T3,T6,B1	T3,T6,B1	T3,T6,B1	T3,T6,B1	T3,T6,B1	T3,T6,B1	T3,T6,B1	I	I	I	I	X	T3,T5,B1	X			
1327	Perusahaan Pembiayaan Infrastruktur Syariah	X	X	X	X	X	X	X	X	X	T3,T6,B1,B5	T3,T6,B1,B5	T3,T6,B1,B5	T3	T3,T6,B1	T3,T6,B1	T3,T6,B1	T3,T6,B1	T3,T6,B1	T3,T6,B1	T3,T6,B1	T3,T6,B1	I	I	I	I	X	T3,T5,B1	X			
1328	Unit Usaha Syariah Perusahaan Pembiayaan Infrastruktur	X	X	X	X	X	X	X	X	X	T3,T6,B1,B5	T3,T6,B1,B5	T3,T6,B1,B5	T3	T3,T6,B1	T3,T6,B1	T3,T6,B1	T3,T6,B1	T3,T6,B1	T3,T6,B1	T3,T6,B1	T3,T6,B1	I	I	I	I	X	T3,T5,B1	X			
1329	Layanan Pinjam Meminjam Uang Berbasis Teknologi Informasi (Fintech P2P Lending) Konvensional	X	X	X	X	X	X	X	X	X	T3,T6,B1,B5	T3,T6,B1,B5	T3,T6,B1,B5	T3	T3,T6,B1	T3,T6,B1	T3,T6,B1	T3,T6,B1	T3,T6,B1	T3,T6,B1	T3,T6,B1	T3,T6,B1	I	I	I	I	X	T3,T5,B1	X			

Id Kegiatan	Nama Kegiatan	Zona Badan Air (BA)	Zona Perlindungan Setempat (PS)	Zona Ruang Terbuka Hijau (RTH)					Zona Badan Jalan (BJ)	Zona Pertanian (P)			Zona Perikanan (IK)	Zona Kawasan Perindustrian (KPI)	Zona Perumahan (R)			Zona Sarana Pelayanan Umum (SPU)				Zona Perdagangan dan Jasa (K)			Zona Perkantoran (KT)	Zona Peruntukan Lainnya (PL)		Zona Perumahan dan Keamanan (HK)
		Badan Air	Perlindungan Setempat	Taman Kecamatan	Taman Kelurahan	Taman RW	Pemukaman	Jalur Hijau	Badan Jalan	Tanaman Pangan	Hortikultura	Peternakan	Perikanan Budi Daya	Kawasan Peruntukan Industri	Perumahan Kepadatan Tinggi	Perumahan Kepadatan Sedang	Perumahan Kepadatan Rendah	Sarana Pelayanan Umum Skala Kota	Sarana Pelayanan Umum Skala Kecamatan	Sarana Pelayanan Umum Skala Kelurahan	Sarana Pelayanan Umum Skala RW	Perdagangan dan Jasa Skala Kota	Perdagangan dan Jasa Skala WP	Perdagangan dan Jasa Skala SWP	Perkantoran	Instalasi Pengolahan Air Minum	Pergudangan	Perumahan dan Keamanan
		BA	PS	RTH-3	RTH-4	RTH-5	RTH-7	RTH-8	BJ	P-1	P-2	P-4	IK-2	KPI	R-2	R-3	R-4	SPU-1	SPU-2	SPU-3	SPU-4	K-1	K-2	K-3	KT	PL-3	PL-6	HK
1330	Layanan Pinjam Meminjam Uang Berbasis Teknologi Informasi (Fintech P2P Lending) Syariah	X	X	X	X	X	X	X	X	X	T3,T6,B1,B5	T3,T6,B1,B5	T3,T6,B1,B5	T3	T3,T6,B1	T3,T6,B1	T3,T6,B1	T3,T6,B1	T3,T6,B1	T3,T6,B1	T3,T6,B1	I	I	I	I	X	T3,T5,B1	X
1331	Unit Usaha Syariah Layanan Pinjam Meminjam Uang Berbasis Teknologi Informasi (Fintech P2P Lending)	X	X	X	X	X	X	X	X	X	T3,T6,B1,B5	T3,T6,B1,B5	T3,T6,B1,B5	T3	T3,T6,B1	T3,T6,B1	T3,T6,B1	T3,T6,B1	T3,T6,B1	T3,T6,B1	T3,T6,B1	I	I	I	I	X	T3,T5,B1	X
1332	Lembaga Pembiayaan Ekspor Indonesia	X	X	X	X	X	X	X	X	X	T3,T6,B1,B5	T3,T6,B1,B5	T3,T6,B1,B5	T3	T3,T6,B1	T3,T6,B1	T3,T6,B1	T3,T6,B1	T3,T6,B1	T3,T6,B1	T3,T6,B1	I	I	I	I	X	T3,T5,B1	X
1333	Perusahaan Pembiayaan Sekunder Perumahan	X	X	X	X	X	X	X	X	X	T3,T6,B1,B5	T3,T6,B1,B5	T3,T6,B1,B5	T3	T3,T6,B1	T3,T6,B1	T3,T6,B1	T3,T6,B1	T3,T6,B1	T3,T6,B1	T3,T6,B1	I	I	I	I	X	T3,T5,B1	X
1334	Aktivitas Jasa Keuangan Lainnya YTDL, Bukan Asuransi, dan Dana Pensiun	X	X	X	X	X	X	X	X	X	T3,T6,B1,B5	T3,T6,B1,B5	T3,T6,B1,B5	T3	T3,T6,B1	T3,T6,B1	T3,T6,B1	T3,T6,B1	T3,T6,B1	T3,T6,B1	T3,T6,B1	I	I	I	I	X	T3,T5,B1	X
1335	Asuransi Jiwa Konvensional	X	X	X	X	X	X	X	X	X	T3,T6,B1,B5	T3,T6,B1,B5	T3,T6,B1,B5	T3	T3,T6,B1	T3,T6,B1	T3,T6,B1	T3,T6,B1	T3,T6,B1	T3,T6,B1	T3,T6,B1	I	I	I	I	X	T3,T5,B1	X
1336	Asuransi Jiwa Syariah	X	X	X	X	X	X	X	X	X	T3,T6,B1,B5	T3,T6,B1,B5	T3,T6,B1,B5	T3	T3,T6,B1	T3,T6,B1	T3,T6,B1	T3,T6,B1	T3,T6,B1	T3,T6,B1	T3,T6,B1	I	I	I	I	X	T3,T5,B1	X
1337	Unit Syariah Asuransi Jiwa	X	X	X	X	X	X	X	X	X	T3,T6,B1,B5	T3,T6,B1,B5	T3,T6,B1,B5	T3	T3,T6,B1	T3,T6,B1	T3,T6,B1	T3,T6,B1	T3,T6,B1	T3,T6,B1	T3,T6,B1	I	I	I	I	X	T3,T5,B1	X
1338	Asuransi Umum Konvensional	X	X	X	X	X	X	X	X	X	T3,T6,B1,B5	T3,T6,B1,B5	T3,T6,B1,B5	T3	T3,T6,B1	T3,T6,B1	T3,T6,B1	T3,T6,B1	T3,T6,B1	T3,T6,B1	T3,T6,B1	I	I	I	I	X	T3,T5,B1	X
1339	Asuransi Umum Syariah	X	X	X	X	X	X	X	X	X	T3,T6,B1,B5	T3,T6,B1,B5	T3,T6,B1,B5	T3	T3,T6,B1	T3,T6,B1	T3,T6,B1	T3,T6,B1	T3,T6,B1	T3,T6,B1	T3,T6,B1	I	I	I	I	X	T3,T5,B1	X
1340	Unit Syariah Asuransi Umum	X	X	X	X	X	X	X	X	X	T3,T6,B1,B5	T3,T6,B1,B5	T3,T6,B1,B5	T3	T3,T6,B1	T3,T6,B1	T3,T6,B1	T3,T6,B1	T3,T6,B1	T3,T6,B1	T3,T6,B1	I	I	I	I	X	T3,T5,B1	X
1341	Perusahaan Penjaminan Konvensional	X	X	X	X	X	X	X	X	X	T3,T6,B1,B5	T3,T6,B1,B5	T3,T6,B1,B5	T3	T3,T6,B1	T3,T6,B1	T3,T6,B1	T3,T6,B1	T3,T6,B1	T3,T6,B1	T3,T6,B1	I	I	I	I	X	T3,T5,B1	X
1342	Perusahaan Penjaminan Syariah	X	X	X	X	X	X	X	X	X	T3,T6,B1,B5	T3,T6,B1,B5	T3,T6,B1,B5	T3	T3,T6,B1	T3,T6,B1	T3,T6,B1	T3,T6,B1	T3,T6,B1	T3,T6,B1	T3,T6,B1	I	I	I	I	X	T3,T5,B1	X
1343	Unit Usaha Syariah Perusahaan Penjaminan	X	X	X	X	X	X	X	X	X	T3,T6,B1,B5	T3,T6,B1,B5	T3,T6,B1,B5	T3	T3,T6,B1	T3,T6,B1	T3,T6,B1	T3,T6,B1	T3,T6,B1	T3,T6,B1	T3,T6,B1	I	I	I	I	X	T3,T5,B1	X
1344	Reasuransi Konvensional	X	X	X	X	X	X	X	X	X	T3,T6,B1,B5	T3,T6,B1,B5	T3,T6,B1,B5	T3	T3,T6,B1	T3,T6,B1	T3,T6,B1	T3,T6,B1	T3,T6,B1	T3,T6,B1	T3,T6,B1	I	I	I	I	X	T3,T5,B1	X
1345	Reasuransi Syariah	X	X	X	X	X	X	X	X	X	T3,T6,B1,B5	T3,T6,B1,B5	T3,T6,B1,B5	T3	T3,T6,B1	T3,T6,B1	T3,T6,B1	T3,T6,B1	T3,T6,B1	T3,T6,B1	T3,T6,B1	I	I	I	I	X	T3,T5,B1	X
1346	Unit Syariah Reasuransi	X	X	X	X	X	X	X	X	X	T3,T6,B1,B5	T3,T6,B1,B5	T3,T6,B1,B5	T3	T3,T6,B1	T3,T6,B1	T3,T6,B1	T3,T6,B1	T3,T6,B1	T3,T6,B1	T3,T6,B1	I	I	I	I	X	T3,T5,B1	X
1347	Perusahaan Penjaminan Ulang Konvensional	X	X	X	X	X	X	X	X	X	T3,T6,B1,B5	T3,T6,B1,B5	T3,T6,B1,B5	T3	T3,T6,B1	T3,T6,B1	T3,T6,B1	T3,T6,B1	T3,T6,B1	T3,T6,B1	T3,T6,B1	I	I	I	I	X	T3,T5,B1	X
1348	Perusahaan Penjaminan Ulang Syariah	X	X	X	X	X	X	X	X	X	T3,T6,B1,B5	T3,T6,B1,B5	T3,T6,B1,B5	T3	T3,T6,B1	T3,T6,B1	T3,T6,B1	T3,T6,B1	T3,T6,B1	T3,T6,B1	T3,T6,B1	I	I	I	I	X	T3,T5,B1	X
1349	Dana Pensiun Pemberi Kerja Konvensional	X	X	X	X	X	X	X	X	X	T3,T6,B1,B5	T3,T6,B1,B5	T3,T6,B1,B5	T3	T3,T6,B1	T3,T6,B1	T3,T6,B1	T3,T6,B1	T3,T6,B1	T3,T6,B1	T3,T6,B1	I	I	I	I	X	T3,T5,B1	X
1350	Dana Pensiun Pemberi Kerja Syariah	X	X	X	X	X	X	X	X	X	T3,T6,B1,B5	T3,T6,B1,B5	T3,T6,B1,B5	T3	T3,T6,B1	T3,T6,B1	T3,T6,B1	T3,T6,B1	T3,T6,B1	T3,T6,B1	T3,T6,B1	I	I	I	I	X	T3,T5,B1	X
1351	Unit Syariah Dana Pensiun Pemberi Kerja	X	X	X	X	X	X	X	X	X	T3,T6,B1,B5	T3,T6,B1,B5	T3,T6,B1,B5	T3	T3,T6,B1	T3,T6,B1	T3,T6,B1	T3,T6,B1	T3,T6,B1	T3,T6,B1	T3,T6,B1	I	I	I	I	X	T3,T5,B1	X
1352	Dana Pensiun Lembaga Keuangan Konvensional	X	X	X	X	X	X	X	X	X	T3,T6,B1,B5	T3,T6,B1,B5	T3,T6,B1,B5	T3	T3,T6,B1	T3,T6,B1	T3,T6,B1	T3,T6,B1	T3,T6,B1	T3,T6,B1	T3,T6,B1	I	I	I	I	X	T3,T5,B1	X
1353	Dana Pensiun Lembaga Keuangan Syariah	X	X	X	X	X	X	X	X	X	T3,T6,B1,B5	T3,T6,B1,B5	T3,T6,B1,B5	T3	T3,T6,B1	T3,T6,B1	T3,T6,B1	T3,T6,B1	T3,T6,B1	T3,T6,B1	T3,T6,B1	I	I	I	I	X	T3,T5,B1	X
1354	Bursa Efek	X	X	X	X	X	X	X	X	X	T3,T6,B1,B5	T3,T6,B1,B5	T3,T6,B1,B5	T3	T3,T6,B1	T3,T6,B1	T3,T6,B1	T3,T6,B1	T3,T6,B1	T3,T6,B1	T3,T6,B1	I	I	I	I	X	T3,T5,B1	X
1355	Lembaga Kliring dan Penjaminan Efek	X	X	X	X	X	X	X	X	X	T3,T6,B1,B5	T3,T6,B1,B5	T3,T6,B1,B5	T3	T3,T6,B1	T3,T6,B1	T3,T6,B1	T3,T6,B1	T3,T6,B1	T3,T6,B1	T3,T6,B1	I	I	I	I	X	T3,T5,B1	X
1356	Lembaga Penyimpanan dan Penyelesaian	X	X	X	X	X	X	X	X	X	T3,T6,B1,B5	T3,T6,B1,B5	T3,T6,B1,B5	T3	T3,T6,B1	T3,T6,B1	T3,T6,B1	T3,T6,B1	T3,T6,B1	T3,T6,B1	T3,T6,B1	I	I	I	I	X	T3,T5,B1	X
1357	Lembaga Penilaian Harga Efek (LPHE)	X	X	X	X	X	X	X	X	X	T3,T6,B1,B5	T3,T6,B1,B5	T3,T6,B1,B5	T3	T3,T6,B1	T3,T6,B1	T3,T6,B1	T3,T6,B1	T3,T6,B1	T3,T6,B1	T3,T6,B1	I	I	I	I	X	T3,T5,B1	X
1358	Penyelenggara Dana Perlindungan Pemodal (PDP)	X	X	X	X	X	X	X	X	X	T3,T6,B1,B5	T3,T6,B1,B5	T3,T6,B1,B5	T3	T3,T6,B1	T3,T6,B1	T3,T6,B1	T3,T6,B1	T3,T6,B1	T3,T6,B1	T3,T6,B1	I	I	I	I	X	T3,T5,B1	X
1359	Lembaga Pendanaan Efek	X	X	X	X	X	X	X	X	X	T3,T6,B1,B5	T3,T6,B1,B5	T3,T6,B1,B5	T3	T3,T6,B1	T3,T6,B1	T3,T6,B1	T3,T6,B1	T3,T6,B1	T3,T6,B1	T3,T6,B1	I	I	I	I	X	T3,T5,B1	X
1360	Penyelenggara Pasar Alternatif	X	X	X	X	X	X	X	X	X	T3,T6,B1,B5	T3,T6,B1,B5	T3,T6,B1,B5	T3	T3,T6,B1	T3,T6,B1	T3,T6,B1	T3,T6,B1	T3,T6,B1	T3,T6,B1	T3,T6,B1	I	I	I	I	X	T3,T5,B1	X
1361	Penyelenggara Penawaran Efek melalui Layanan Urun Dana Berbasis Teknologi Informasi (Securities Crowdfunding)	X	X	X	X	X	X	X	X	X	T3,T6,B1,B5	T3,T6,B1,B5	T3,T6,B1,B5	T3	T3,T6,B1	T3,T6,B1	T3,T6,B1	T3,T6,B1	T3,T6,B1	T3,T6,B1	T3,T6,B1	I	I	I	I	X	T3,T5,B1	X
1362	Penyelenggara Infrastruktur Perdagangan di Pasar Modal Lainnya	X	X	X	X	X	X	X	X	X	T3,T6,B1,B5	T3,T6,B1,B5	T3,T6,B1,B5	T3	T3,T6,B1	T3,T6,B1	T3,T6,B1	T3,T6,B1	T3,T6,B1	T3,T6,B1	T3,T6,B1	I	I	I	I	X	T3,T5,B1	X
1363	Bursa Berjangka	X	X	X	X	X	X	X	X	X	T3,T6,B1,B5	T3,T6,B1,B5	T3,T6,B1,B5	T3	T3,T6,B1	T3,T6,B1	T3,T6,B1	T3,T6,B1	T3,T6,B1	T3,T6,B1	T3,T6,B1	I	I	I	I	X	T3,T5,B1	X

Id Kegiatan	Nama Kegiatan	Zona Badan Air (BA)	Zona Perlindungan Setempat (PS)	Zona Ruang Terbuka Hijau (RTH)					Zona Badan Jalan (BJ)	Zona Pertanian (P)			Zona Perikanan (IK)	Zona Kawasan Perindustrian (KPI)	Zona Perumahan (R)			Zona Sarana Pelayanan Umum (SPU)				Zona Perdagangan dan Jasa (K)			Zona Perkantoran (KT)	Zona Peruntukan Lainnya (PL)		Zona Perumahan dan Keamanan (HK)
		Badan Air	Perlindungan Setempat	Taman Kecamatan	Taman Kelurahan	Taman RW	Pemukaman	Jalur Hijau	Badan Jalan	Tanaman Pangan	Hortikultura	Peternakan	Perikanan Budi Daya	Kawasan Perindustrian Industri	Perumahan Kepadatan Tinggi	Perumahan Kepadatan Sedang	Perumahan Kepadatan Rendah	Sarana Pelayanan Umum Skala Kota	Sarana Pelayanan Umum Skala Kecamatan	Sarana Pelayanan Umum Skala Kelurahan	Sarana Pelayanan Umum Skala RW	Perdagangan dan Jasa Skala Kota	Perdagangan dan Jasa Skala WP	Perdagangan dan Jasa Skala SWP	Perkantoran	Instalasi Pengolahan Air Minum	Pergudangan	Perumahan dan Keamanan
		BA	PS	RTH-3	RTH-4	RTH-5	RTH-7	RTH-8	BJ	P-1	P-2	P-4	IK-2	KPI	R-2	R-3	R-4	SPU-1	SPU-2	SPU-3	SPU-4	K-1	K-2	K-3	KT	PL-3	PL-6	HK
1364	Lembaga Kliring dan Penjaminan Berjangka	X	X	X	X	X	X	X	X	X	T3,T6,B1,B5	T3,T6,B1,B5	T3,T6,B1,B5	T3	T3,T6,B1	T3,T6,B1	T3,T6,B1	T3,T6,B1	T3,T6,B1	T3,T6,B1	T3,T6,B1	I	I	I	I	X	T3,T5,B1	X
1365	Bursa Berjangka Penyelenggara Pasar Fisik	X	X	X	X	X	X	X	X	X	T3,T6,B1,B5	T3,T6,B1,B5	T3,T6,B1,B5	T3	T3,T6,B1	T3,T6,B1	T3,T6,B1	T3,T6,B1	T3,T6,B1	T3,T6,B1	T3,T6,B1	I	I	I	I	X	T3,T5,B1	X
1366	Lembaga Kliring dan Penjaminan Berjangka Penyelenggara Pasar Fisik	X	X	X	X	X	X	X	X	X	T3,T6,B1,B5	T3,T6,B1,B5	T3,T6,B1,B5	T3	T3,T6,B1	T3,T6,B1	T3,T6,B1	T3,T6,B1	T3,T6,B1	T3,T6,B1	T3,T6,B1	I	I	I	I	X	T3,T5,B1	X
1367	Penyelenggara Sarana Pelaksanaan Transaksi di Pasar Uang dan Pasar Valuta Asing	X	X	X	X	X	X	X	X	X	T3,T6,B1,B5	T3,T6,B1,B5	T3,T6,B1,B5	T3	T3,T6,B1	T3,T6,B1	T3,T6,B1	T3,T6,B1	T3,T6,B1	T3,T6,B1	T3,T6,B1	I	I	I	I	X	T3,T5,B1	X
1368	Central Counterparty Transaksi Derivatif Suku Bunga dan Nilai Tukar	X	X	X	X	X	X	X	X	X	T3,T6,B1,B5	T3,T6,B1,B5	T3,T6,B1,B5	T3	T3,T6,B1	T3,T6,B1	T3,T6,B1	T3,T6,B1	T3,T6,B1	T3,T6,B1	T3,T6,B1	I	I	I	I	X	T3,T5,B1	X
1369	Penyelenggara Infrastruktur Pasar Uang dan Pasar Valuta Asing Lainnya	X	X	X	X	X	X	X	X	X	T3,T6,B1,B5	T3,T6,B1,B5	T3,T6,B1,B5	T3	T3,T6,B1	T3,T6,B1	T3,T6,B1	T3,T6,B1	T3,T6,B1	T3,T6,B1	T3,T6,B1	I	I	I	I	X	T3,T5,B1	X
1370	Penjamin Emisi Efek (Underwriter)	X	X	X	X	X	X	X	X	X	T3,T6,B1,B5	T3,T6,B1,B5	T3,T6,B1,B5	T3	T3,T6,B1	T3,T6,B1	T3,T6,B1	T3,T6,B1	T3,T6,B1	T3,T6,B1	T3,T6,B1	I	I	I	I	X	T3,T5,B1	X
1371	Perantara Pedagang Efek (Broker Dealer)	X	X	X	X	X	X	X	X	X	T3,T6,B1,B5	T3,T6,B1,B5	T3,T6,B1,B5	T3	T3,T6,B1	T3,T6,B1	T3,T6,B1	T3,T6,B1	T3,T6,B1	T3,T6,B1	T3,T6,B1	I	I	I	I	X	T3,T5,B1	X
1372	Perusahaan Efek Daerah (PED)	X	X	X	X	X	X	X	X	X	T3,T6,B1,B5	T3,T6,B1,B5	T3,T6,B1,B5	T3	T3,T6,B1	T3,T6,B1	T3,T6,B1	T3,T6,B1	T3,T6,B1	T3,T6,B1	T3,T6,B1	I	I	I	I	X	T3,T5,B1	X
1373	Perantara Pedagang Efek untuk Efek Bersifat Utang dan Sukuk (PPE-EBUS)	X	X	X	X	X	X	X	X	X	T3,T6,B1,B5	T3,T6,B1,B5	T3,T6,B1,B5	T3	T3,T6,B1	T3,T6,B1	T3,T6,B1	T3,T6,B1	T3,T6,B1	T3,T6,B1	T3,T6,B1	I	I	I	I	X	T3,T5,B1	X
1374	Agen Perantara Pedagang Efek	X	X	X	X	X	X	X	X	X	T3,T6,B1,B5	T3,T6,B1,B5	T3,T6,B1,B5	T3	T3,T6,B1	T3,T6,B1	T3,T6,B1	T3,T6,B1	T3,T6,B1	T3,T6,B1	T3,T6,B1	I	I	I	I	X	T3,T5,B1	X
1375	Agen Penjual Efek Reksa Dana (APERD)	X	X	X	X	X	X	X	X	X	T3,T6,B1,B5	T3,T6,B1,B5	T3,T6,B1,B5	T3	T3,T6,B1	T3,T6,B1	T3,T6,B1	T3,T6,B1	T3,T6,B1	T3,T6,B1	T3,T6,B1	I	I	I	I	X	T3,T5,B1	X
1376	Gerai Penjualan Efek Reksa Dana	X	X	X	X	X	X	X	X	X	T3,T6,B1,B5	T3,T6,B1,B5	T3,T6,B1,B5	T3	T3,T6,B1	T3,T6,B1	T3,T6,B1	T3,T6,B1	T3,T6,B1	T3,T6,B1	T3,T6,B1	I	I	I	I	X	T3,T5,B1	X
1377	Perusahaan Efek selain Manajemen Investasi Lainnya	X	X	X	X	X	X	X	X	X	T3,T6,B1,B5	T3,T6,B1,B5	T3,T6,B1,B5	T3	T3,T6,B1	T3,T6,B1	T3,T6,B1	T3,T6,B1	T3,T6,B1	T3,T6,B1	T3,T6,B1	I	I	I	I	X	T3,T5,B1	X
1378	Pedagang Berjangka	X	X	X	X	X	X	X	X	X	T3,T6,B1,B5	T3,T6,B1,B5	T3,T6,B1,B5	T3	T3,T6,B1	T3,T6,B1	T3,T6,B1	T3,T6,B1	T3,T6,B1	T3,T6,B1	T3,T6,B1	I	I	I	I	X	T3,T5,B1	X
1379	Pialang Perdagangan Berjangka	X	X	X	X	X	X	X	X	X	T3,T6,B1,B5	T3,T6,B1,B5	T3,T6,B1,B5	T3	T3,T6,B1	T3,T6,B1	T3,T6,B1	T3,T6,B1	T3,T6,B1	T3,T6,B1	T3,T6,B1	I	I	I	I	X	T3,T5,B1	X
1380	Pedagang Fisik Komoditi	X	X	X	X	X	X	X	X	X	T3,T6,B1,B5	T3,T6,B1,B5	T3,T6,B1,B5	T3	T3,T6,B1	T3,T6,B1	T3,T6,B1	T3,T6,B1	T3,T6,B1	T3,T6,B1	T3,T6,B1	I	I	I	I	X	T3,T5,B1	X
1381	Perantara Perdagangan Fisik Komoditi	X	X	X	X	X	X	X	X	X	T3,T6,B1,B5	T3,T6,B1,B5	T3,T6,B1,B5	T3	T3,T6,B1	T3,T6,B1	T3,T6,B1	T3,T6,B1	T3,T6,B1	T3,T6,B1	T3,T6,B1	I	I	I	I	X	T3,T5,B1	X
1382	Perantara Perdagangan Berjangka Komoditi Lainnya	X	X	X	X	X	X	X	X	X	T3,T6,B1,B5	T3,T6,B1,B5	T3,T6,B1,B5	T3	T3,T6,B1	T3,T6,B1	T3,T6,B1	T3,T6,B1	T3,T6,B1	T3,T6,B1	T3,T6,B1	I	I	I	I	X	T3,T5,B1	X
1383	Kegiatan Penukaran Valuta Asing (Money Changer)	X	X	X	X	X	X	X	X	X	T3,T6,B1,B5	T3,T6,B1,B5	T3,T6,B1,B5	T3	T3,T6,B1	T3,T6,B1	T3,T6,B1	T3,T6,B1	T3,T6,B1	T3,T6,B1	T3,T6,B1	I	I	I	I	X	T3,T5,B1	X
1384	Penyelenggara Sistem Perdagangan Alternatif	X	X	X	X	X	X	X	X	X	T3,T6,B1,B5	T3,T6,B1,B5	T3,T6,B1,B5	T3	T3,T6,B1	T3,T6,B1	T3,T6,B1	T3,T6,B1	T3,T6,B1	T3,T6,B1	T3,T6,B1	I	I	I	I	X	T3,T5,B1	X
1385	Pengelola Sentra Dana Berjangka	X	X	X	X	X	X	X	X	X	T3,T6,B1,B5	T3,T6,B1,B5	T3,T6,B1,B5	T3	T3,T6,B1	T3,T6,B1	T3,T6,B1	T3,T6,B1	T3,T6,B1	T3,T6,B1	T3,T6,B1	I	I	I	I	X	T3,T5,B1	X
1386	Penasihat Berjangka	X	X	X	X	X	X	X	X	X	T3,T6,B1,B5	T3,T6,B1,B5	T3,T6,B1,B5	T3	T3,T6,B1	T3,T6,B1	T3,T6,B1	T3,T6,B1	T3,T6,B1	T3,T6,B1	T3,T6,B1	I	I	I	I	X	T3,T5,B1	X
1387	Pengelola Tempat Penyimpanan Fisik Komoditi	X	X	X	X	X	X	X	X	X	T3,T6,B1,B5	T3,T6,B1,B5	T3,T6,B1,B5	T3	T3,T6,B1	T3,T6,B1	T3,T6,B1	T3,T6,B1	T3,T6,B1	T3,T6,B1	T3,T6,B1	I	I	I	I	X	T3,T5,B1	X
1388	Aktivitas Penunjang Perdagangan Berjangka Komoditi Lainnya	X	X	X	X	X	X	X	X	X	T3,T6,B1,B5	T3,T6,B1,B5	T3,T6,B1,B5	T3	T3,T6,B1	T3,T6,B1	T3,T6,B1	T3,T6,B1	T3,T6,B1	T3,T6,B1	T3,T6,B1	I	I	I	I	X	T3,T5,B1	X
1389	Biro Administrasi Efek	X	X	X	X	X	X	X	X	X	T3,T6,B1,B5	T3,T6,B1,B5	T3,T6,B1,B5	T3	T3,T6,B1	T3,T6,B1	T3,T6,B1	T3,T6,B1	T3,T6,B1	T3,T6,B1	T3,T6,B1	I	I	I	I	X	T3,T5,B1	X
1390	Kustodian (Custodian)	X	X	X	X	X	X	X	X	X	T3,T6,B1,B5	T3,T6,B1,B5	T3,T6,B1,B5	T3	T3,T6,B1	T3,T6,B1	T3,T6,B1	T3,T6,B1	T3,T6,B1	T3,T6,B1	T3,T6,B1	I	I	I	I	X	T3,T5,B1	X
1391	Wali Amanat (Trustee)	X	X	X	X	X	X	X	X	X	T3,T6,B1,B5	T3,T6,B1,B5	T3,T6,B1,B5	T3	T3,T6,B1	T3,T6,B1	T3,T6,B1	T3,T6,B1	T3,T6,B1	T3,T6,B1	T3,T6,B1	I	I	I	I	X	T3,T5,B1	X
1392	Perusahaan Peringkat Efek	X	X	X	X	X	X	X	X	X	T3,T6,B1,B5	T3,T6,B1,B5	T3,T6,B1,B5	T3	T3,T6,B1	T3,T6,B1	T3,T6,B1	T3,T6,B1	T3,T6,B1	T3,T6,B1	T3,T6,B1	I	I	I	I	X	T3,T5,B1	X
1393	Ahli Syariah Pasar Model (ASPM)	X	X	X	X	X	X	X	X	X	T3,T6,B1,B5	T3,T6,B1,B5	T3,T6,B1,B5	T3	T3,T6,B1	T3,T6,B1	T3,T6,B1	T3,T6,B1	T3,T6,B1	T3,T6,B1	T3,T6,B1	I	I	I	I	X	T3,T5,B1	X
1394	Aktivitas Penunjang Jasa Keuangan Lainnya YTDL	X	X	X	X	X	X	X	X	X	T3,T6,B1,B5	T3,T6,B1,B5	T3,T6,B1,B5	T3	T3,T6,B1	T3,T6,B1	T3,T6,B1	T3,T6,B1	T3,T6,B1	T3,T6,B1	T3,T6,B1	I	I	I	I	X	T3,T5,B1	X
1395	Aktivitas Penilai Risiko Asuransi	X	X	X	X	X	X	X	X	X	T3,T6,B1,B5	T3,T6,B1,B5	T3,T6,B1,B5	T3	T3,T6,B1	T3,T6,B1	T3,T6,B1	T3,T6,B1	T3,T6,B1	T3,T6,B1	T3,T6,B1	I	I	I	I	X	T3,T5,B1	X
1396	Aktivitas Penilai Kerugian Asuransi	X	X	X	X	X	X	X	X	X	T3,T6,B1,B5	T3,T6,B1,B5	T3,T6,B1,B5	T3	T3,T6,B1	T3,T6,B1	T3,T6,B1	T3,T6,B1	T3,T6,B1	T3,T6,B1	T3,T6,B1	I	I	I	I	X	T3,T5,B1	X
1397	Aktivitas Agen Asuransi	X	X	X	X	X	X	X	X	X	T3,T6,B1,B5	T3,T6,B1,B5	T3,T6,B1,B5	T3	T3,T6,B1	T3,T6,B1	T3,T6,B1	T3,T6,B1	T3,T6,B1	T3,T6,B1	T3,T6,B1	I	I	I	I	X	T3,T5,B1	X
1398	Aktivitas Pialang Asuransi	X	X	X	X	X	X	X	X	X	T3,T6,B1,B5	T3,T6,B1,B5	T3,T6,B1,B5	T3	T3,T6,B1	T3,T6,B1	T3,T6,B1	T3,T6,B1	T3,T6,B1	T3,T6,B1	T3,T6,B1	I	I	I	I	X	T3,T5,B1	X

Id Kegiatan	Nama Kegiatan	Zona Badan Air (BA)		Zona Perlindungan Setempat (PS)		Zona Ruang Terbuka Hijau (RTH)				Zona Badan Jalan (BJ)		Zona Pertanian (P)			Zona Perikanan (IK)	Zona Kawasan Perumahan Industri (KPI)		Zona Perumahan (R)				Zona Sarana Pelayanan Umum (SPU)				Zona Perdagangan dan Jasa (K)			Zona Perkantoran (KT)	Zona Peruntukan Lainnya (PL)		Zona Perumahan dan Keamanan (HK)
		Badan Air	Perlindungan Setempat	Taman Kecamatan	Taman Kelurahan	Taman RW	Pernakaman	Jalur Hijau	Badan Jalan	Tanaman Pangan	Hortikultura	Peternakan	Perikanan Budi Daya	Kawasan Peruntukan Industri	Perumahan Kepadatan Tinggi	Perumahan Kepadatan Sedang	Perumahan Kepadatan Rendah	Sarana Pelayanan Umum Skala Kota	Sarana Pelayanan Umum Skala Kecamatan	Sarana Pelayanan Umum Skala Kelurahan	Sarana Pelayanan Umum Skala RW	Perdagangan dan Jasa Skala Kota	Perdagangan dan Jasa Skala WP	Perdagangan dan Jasa Skala SWP	Perkantoran	Instalasi Pengolahan Air Minum	Pergudangan	Perumahan dan Keamanan				
		BA	PS	RTH-3	RTH-4	RTH-5	RTH-7	RTH-8	BJ	P-1	P-2	P-4	IK-2	KPI	R-2	R-3	R-4	SPU-1	SPU-2	SPU-3	SPU-4	K-1	K-2	K-3	KT	PL-3	PL-6	HK				
1399	Aktivitas Pialang Reasuransi	X	X	X	X	X	X	X	X	X	T3,T6,B1,B5	T3,T6,B1,B5	T3,T6,B1,B5	T3	T3,T6,B1	T3,T6,B1	T3,T6,B1	T3,T6,B1	T3,T6,B1	T3,T6,B1	T3,T6,B1	I	I	I	I	X	T3,T5,B1	X				
1400	Aktivitas Agen Penjamin	X	X	X	X	X	X	X	X	X	T3,T6,B1,B5	T3,T6,B1,B5	T3,T6,B1,B5	T3	T3,T6,B1	T3,T6,B1	T3,T6,B1	T3,T6,B1	T3,T6,B1	T3,T6,B1	T3,T6,B1	I	I	I	I	X	T3,T5,B1	X				
1401	Aktivitas Broker Penjaminan	X	X	X	X	X	X	X	X	X	T3,T6,B1,B5	T3,T6,B1,B5	T3,T6,B1,B5	T3	T3,T6,B1	T3,T6,B1	T3,T6,B1	T3,T6,B1	T3,T6,B1	T3,T6,B1	T3,T6,B1	I	I	I	I	X	T3,T5,B1	X				
1402	Aktivitas Broker Penjaminan Ulang	X	X	X	X	X	X	X	X	X	T3,T6,B1,B5	T3,T6,B1,B5	T3,T6,B1,B5	T3	T3,T6,B1	T3,T6,B1	T3,T6,B1	T3,T6,B1	T3,T6,B1	T3,T6,B1	T3,T6,B1	I	I	I	I	X	T3,T5,B1	X				
1403	Aktivitas Konsultan Aktuaria	X	X	X	X	X	X	X	X	X	T3,T6,B1,B5	T3,T6,B1,B5	T3,T6,B1,B5	T3	T3,T6,B1	T3,T6,B1	T3,T6,B1	T3,T6,B1	T3,T6,B1	T3,T6,B1	T3,T6,B1	I	I	I	I	X	T3,T5,B1	X				
1404	Aktivitas Pemeringkat Usaha Mikro, Kecil, Menengah, dan Koperasi	X	X	X	X	X	X	X	X	X	T3,T6,B1,B5	T3,T6,B1,B5	T3,T6,B1,B5	T3	T3,T6,B1	T3,T6,B1	T3,T6,B1	T3,T6,B1	T3,T6,B1	T3,T6,B1	T3,T6,B1	I	I	I	I	X	T3,T5,B1	X				
1405	Aktivitas Penunjang Asuransi, dan Dana Pensiun Lainnya	X	X	X	X	X	X	X	X	X	T3,T6,B1,B5	T3,T6,B1,B5	T3,T6,B1,B5	T3	T3,T6,B1	T3,T6,B1	T3,T6,B1	T3,T6,B1	T3,T6,B1	T3,T6,B1	T3,T6,B1	I	I	I	I	X	T3,T5,B1	X				
1406	Manajer Investasi	X	X	X	X	X	X	X	X	X	T3,T6,B1,B5	T3,T6,B1,B5	T3,T6,B1,B5	T3	T3,T6,B1	T3,T6,B1	T3,T6,B1	T3,T6,B1	T3,T6,B1	T3,T6,B1	T3,T6,B1	I	I	I	I	X	T3,T5,B1	X				
1407	Manajer Investasi Syariah	X	X	X	X	X	X	X	X	X	T3,T6,B1,B5	T3,T6,B1,B5	T3,T6,B1,B5	T3	T3,T6,B1	T3,T6,B1	T3,T6,B1	T3,T6,B1	T3,T6,B1	T3,T6,B1	T3,T6,B1	I	I	I	I	X	T3,T5,B1	X				
1408	Penasihat Investasi Perorangan	X	X	X	X	X	X	X	X	X	T3,T6,B1,B5	T3,T6,B1,B5	T3,T6,B1,B5	T3	T3,T6,B1	T3,T6,B1	T3,T6,B1	T3,T6,B1	T3,T6,B1	T3,T6,B1	T3,T6,B1	I	I	I	I	X	T3,T5,B1	X				
1409	Penasihat Investasi Berbentuk Perusahaan	X	X	X	X	X	X	X	X	X	T3,T6,B1,B5	T3,T6,B1,B5	T3,T6,B1,B5	T3	T3,T6,B1	T3,T6,B1	T3,T6,B1	T3,T6,B1	T3,T6,B1	T3,T6,B1	T3,T6,B1	I	I	I	I	X	T3,T5,B1	X				
1410	Aktivitas Manajemen Dana Lainnya	X	X	X	X	X	X	X	X	X	T3,T6,B1,B5	T3,T6,B1,B5	T3,T6,B1,B5	T3	T3,T6,B1	T3,T6,B1	T3,T6,B1	T3,T6,B1	T3,T6,B1	T3,T6,B1	T3,T6,B1	I	I	I	I	X	T3,T5,B1	X				
1411	Penyedia Jasa Pembayaran (PJP)	X	X	X	X	X	X	X	X	X	T3,T6,B1,B5	T3,T6,B1,B5	T3,T6,B1,B5	T3	T3,T6,B1	T3,T6,B1	T3,T6,B1	T3,T6,B1	T3,T6,B1	T3,T6,B1	T3,T6,B1	I	I	I	I	X	T3,T5,B1	X				
1412	Penyelenggara Infrastruktur Sistem Pembayaran (PIP)	X	X	X	X	X	X	X	X	X	T3,T6,B1,B5	T3,T6,B1,B5	T3,T6,B1,B5	T3	T3,T6,B1	T3,T6,B1	T3,T6,B1	T3,T6,B1	T3,T6,B1	T3,T6,B1	T3,T6,B1	I	I	I	I	X	T3,T5,B1	X				
1413	Penyelenggara Penunjang Sistem Pembayaran	X	X	X	X	X	X	X	X	X	T3,T6,B1,B5	T3,T6,B1,B5	T3,T6,B1,B5	T3	T3,T6,B1	T3,T6,B1	T3,T6,B1	T3,T6,B1	T3,T6,B1	T3,T6,B1	T3,T6,B1	I	I	I	I	X	T3,T5,B1	X				
1414	Penyelenggara Kegiatan Jasa Pengolahan Uang Rupiah	X	X	X	X	X	X	X	X	X	T3,T6,B1,B5	T3,T6,B1,B5	T3,T6,B1,B5	T3	T3,T6,B1	T3,T6,B1	T3,T6,B1	T3,T6,B1	T3,T6,B1	T3,T6,B1	T3,T6,B1	I	I	I	I	X	T3,T5,B1	X				
1415	Real Estat yang Dimiliki Sendiri atau Disewa	X	X	X	X	X	X	X	X	X	T3,T6,B1,B5	T3,T6,B1,B5	T3,T6,B1,B5	T5	T3,T6,B1	T3,T6,B1	T3,T6,B1	T3,T6,B1	T3,T6,B1	T3,T6,B1	T3,T6,B1	I	I	I	I	X	T3,T5,B1	X				
1416	Penyewaan Venue Penyelenggaraan Aktivitas MICE dan Event Khusus	X	X	X	X	X	X	X	X	X	T3,T6,B1,B5	T3,T6,B1,B5	T3,T6,B1,B5	T5	T3,T6,B1	T3,T6,B1	T3,T6,B1	T3,T6,B1	T3,T6,B1	T3,T6,B1	T3,T6,B1	I	I	I	I	X	T3,T5,B1	X				
1417	Kawasan Pariwisata	B1	B1	B1	B1	B1	T3,T6,B1,B5	B1	X	T3,T6,B1,B5	T3,T6,B1,B5	T3,T6,B1,B5	T3,T6,B1,B5	T3,T6,B1,B5	T3,T6,B1	T3,T6,B1	T3,T6,B1	T3,T6,B1	T3,T6,B1	T3,T6,B1	T3,T6,B1	T3,T6,B1	T3,T6,B1	T3,T6,B1	T3,T6,B1	T3,T6,B1	T3,T6,B1	T3,T5,B1	X			
1418	Kawasan Industri	X	X	X	X	X	X	B1	X	X	T3,T6,B1,B5	T3,T6,B1,B5	T3,T6,B1,B5	T5	T3,T6,B1	T3,T6,B1	T3,T6,B1	T3,T6,B1	T3,T6,B1	T3,T6,B1	T3,T6,B1	T5,B1	T5,B1	T5,B1	I	X	T3,T5,B1	X				
1419	Real Estat atas Dasar Balas Jasa (Fee) atau Kontrak	X	X	X	X	X	X	X	X	X	T3,T6,B1,B5	T3,T6,B1,B5	T3,T6,B1,B5	T5	T3,T6,B1	T3,T6,B1	T3,T6,B1	T3,T6,B1	T3,T6,B1	T3,T6,B1	T3,T6,B1	I	I	I	I	X	T3,T5,B1	X				
1420	Aktivitas Pengacara	X	X	X	X	X	X	X	X	X	T3,T6,B1,B5	T3,T6,B1,B5	T3,T6,B1,B5	T1,B1	T3,T6,B1	T3,T6,B1	T3,T6,B1	T3,T6,B1	T3,T6,B1	T3,T6,B1	T3,T6,B1	I	I	I	I	X	T3,T5,B1	X				
1421	Aktivitas Konsultan Hukum	X	X	X	X	X	X	X	X	X	T3,T6,B1,B5	T3,T6,B1,B5	T3,T6,B1,B5	T1,B1	T3,T6,B1	T3,T6,B1	T3,T6,B1	T3,T6,B1	T3,T6,B1	T3,T6,B1	T3,T6,B1	I	I	I	I	X	T3,T5,B1	X				
1422	Aktivitas Konsultan Kekayaan Intelektual	X	X	X	X	X	X	X	X	X	T3,T6,B1,B5	T3,T6,B1,B5	T3,T6,B1,B5	T1,B1	T3,T6,B1	T3,T6,B1	T3,T6,B1	T3,T6,B1	T3,T6,B1	T3,T6,B1	T3,T6,B1	I	I	I	I	X	T3,T5,B1	X				
1423	Aktivitas Notaris dan Pejabat Pembuat Akta Tanah	X	X	X	X	X	X	X	X	X	T3,T6,B1,B5	T3,T6,B1,B5	T3,T6,B1,B5	T1,B1	T3,T6,B1	T3,T6,B1	T3,T6,B1	T3,T6,B1	T3,T6,B1	T3,T6,B1	T3,T6,B1	I	I	I	I	X	T3,T5,B1	X				
1424	Aktivitas Hukum Lainnya	X	X	X	X	X	X	X	X	X	T3,T6,B1,B5	T3,T6,B1,B5	T3,T6,B1,B5	T1,B1	T3,T6,B1	T3,T6,B1	T3,T6,B1	T3,T6,B1	T3,T6,B1	T3,T6,B1	T3,T6,B1	I	I	I	I	X	T3,T5,B1	X				
1425	Aktivitas Akuntansi, Pembukuan, dan Pemeriksaan	X	X	X	X	X	X	X	X	X	T3,T6,B1,B5	T3,T6,B1,B5	T3,T6,B1,B5	T1,B1	T3,T6,B1	T3,T6,B1	T3,T6,B1	T3,T6,B1	T3,T6,B1	T3,T6,B1	T3,T6,B1	I	I	I	I	X	T3,T5,B1	X				
1426	Aktivitas Konsultasi Pajak	X	X	X	X	X	X	X	X	X	T3,T6,B1,B5	T3,T6,B1,B5	T3,T6,B1,B5	T1,B1	T3,T6,B1	T3,T6,B1	T3,T6,B1	T3,T6,B1	T3,T6,B1	T3,T6,B1	T3,T6,B1	I	I	I	I	X	T3,T5,B1	X				
1427	Aktivitas Kantor Pusat	X	X	X	X	X	X	X	X	X	T3,T6,B1,B5	T3,T6,B1,B5	T3,T6,B1,B5	T1,B1	T3,T6,B1	T3,T6,B1	T3,T6,B1	T3,T6,B1	T3,T6,B1	T3,T6,B1	T3,T6,B1	I	I	I	I	X	T3,T5,B1	X				
1428	Aktivitas Konsultansi Pariwisata	X	X	X	X	X	X	X	X	X	T3,T6,B1,B5	T3,T6,B1,B5	T3,T6,B1,B5	T1,B1	T3,T6,B1	T3,T6,B1	T3,T6,B1	T3,T6,B1	T3,T6,B1	T3,T6,B1	T3,T6,B1	I	I	I	I	X	T3,T5,B1	X				
1429	Aktivitas Konsultansi Transportasi	X	X	X	X	X	X	X	X	X	T3,T6,B1,B5	T3,T6,B1,B5	T3,T6,B1,B5	T1,B1	T3,T6,B1	T3,T6,B1	T3,T6,B1	T3,T6,B1	T3,T6,B1	T3,T6,B1	T3,T6,B1	I	I	I	I	X	T3,T5,B1	X				
1430	Aktivitas Kehumasan	X	X	X	X	X	X	X	X	X	T3,T6,B1,B5	T3,T6,B1,B5	T3,T6,B1,B5	T1,B1	T3,T6,B1	T3,T6,B1	T3,T6,B1	T3,T6,B1	T3,T6,B1	T3,T6,B1	T3,T6,B1	I	I	I	I	X	T3,T5,B1	X				
1431	Aktivitas Konsultansi Manajemen Industri	X	X	X	X	X	X	X	X	X	T3,T6,B1,B5	T3,T6,B1,B5	T3,T6,B1,B5	T1,B1	T3,T6,B1	T3,T6,B1	T3,T6,B1	T3,T6,B1	T3,T6,B1	T3,T6,B1	T3,T6,B1	I	I	I	I	X	T3,T5,B1	X				
1432	Aktivitas Konsultansi Manajemen Lainnya	X	X	X	X	X	X	X	X	X	T3,T6,B1,B5	T3,T6,B1,B5	T3,T6,B1,B5	T1,B1	T3,T6,B1	T3,T6,B1	T3,T6,B1	T3,T6,B1	T3,T6,B1	T3,T6,B1	T3,T6,B1	I	I	I	I	X	T3,T5,B1	X				
1433	Aktivitas Arsitektur	X	X	X	X	X	X	X	X	X	T3,T6,B1,B5	T3,T6,B1,B5	T3,T6,B1,B5	T1,B1	T3,T6,B1	T3,T6,B1	T3,T6,B1	T3,T6,B1	T3,T6,B1	T3,T6,B1	T3,T6,B1	I	I	I	I	X	T3,T5,B1	X				

Id Kegiatan	Nama Kegiatan	Zona Badan Air (BA)	Zona Perindungan Setempat (PS)	Zona Ruang Terbuka Hijau (RTH)					Zona Badan Jalan (BJ)	Zona Pertanian (P)			Zona Perikanan (IK)	Zona Kawasan Perumahan Industri (KPI)	Zona Perumahan (R)			Zona Sarana Pelayanan Umum (SPU)				Zona Perdagangan dan Jasa (K)			Zona Perkantoran (KT)	Zona Peruntukan Lainnya (PL)		Zona Perumahan dan Keamanan (HK)
		Badan Air	Perindungan Setempat	Taman Kecamatan	Taman Kelurahan	Taman RW	Pemukaman	Jalur Hijau	Badan Jalan	Tanaman Pangan	Hortikultura	Peternakan	Perikanan Budi Daya	Kawasan Peruntukan Industri	Perumahan Kepadatan Tinggi	Perumahan Kepadatan Sedang	Perumahan Kepadatan Rendah	Sarana Pelayanan Umum Skala Kota	Sarana Pelayanan Umum Skala Kecamatan	Sarana Pelayanan Umum Skala Kelurahan	Sarana Pelayanan Umum Skala RW	Perdagangan dan Jasa Skala Kota	Perdagangan dan Jasa Skala WP	Perdagangan dan Jasa Skala SWP	Perkantoran	Instalasi Pengolahan Air Minum	Pergudangan	Perumahan dan Keamanan
		BA	PS	RTH-3	RTH-4	RTH-5	RTH-7	RTH-8	BJ	P-1	P-2	P-4	IK-2	KPI	R-2	R-3	R-4	SPU-1	SPU-2	SPU-3	SPU-4	K-1	K-2	K-3	KT	PL-3	PL-6	HK
1434	Aktivitas Keinsinyuran dan Konsultasi Teknis YBDI	X	X	X	X	X	X	X	X	X	T3,T6,B1,B5	T3,T6,B1,B5	T3,T6,B1,B5	T1,B1	T3,T6,B1	T3,T6,B1	T3,T6,B1	T3,T6,B1	T3,T6,B1	T3,T6,B1	T3,T6,B1	I	I	I	I	X	T3,T5,B1	X
1435	Jasa Sertifikasi	X	X	X	X	X	X	X	X	X	T3,T6,B1,B5	T3,T6,B1,B5	T3,T6,B1,B5	T1,B1	T3,T6,B1	T3,T6,B1	T3,T6,B1	T3,T6,B1	T3,T6,B1	T3,T6,B1	T3,T6,B1	I	I	I	I	X	T3,T5,B1	X
1436	Jasa Pengujian Laboratorium	X	X	X	X	X	X	X	X	X	T3,T6,B1,B5	T3,T6,B1,B5	T3,T6,B1,B5	T1,B1	T3,T6,B1	T3,T6,B1	T3,T6,B1	T3,T6,B1	T3,T6,B1	T3,T6,B1	T3,T6,B1	I	I	I	I	X	T3,T5,B1	X
1437	Jasa Inspeksi Periodik	X	X	X	X	X	X	X	X	X	T3,T6,B1,B5	T3,T6,B1,B5	T3,T6,B1,B5	T1,B1	T3,T6,B1	T3,T6,B1	T3,T6,B1	T3,T6,B1	T3,T6,B1	T3,T6,B1	T3,T6,B1	I	I	I	I	X	T3,T5,B1	X
1438	Jasa Inspeksi Teknik Instalasi	X	X	X	X	X	X	X	X	X	T3,T6,B1,B5	T3,T6,B1,B5	T3,T6,B1,B5	T1,B1	T3,T6,B1	T3,T6,B1	T3,T6,B1	T3,T6,B1	T3,T6,B1	T3,T6,B1	T3,T6,B1	I	I	I	I	X	T3,T5,B1	X
1439	Jasa Kalibrasi/Metrologi	X	X	X	X	X	X	X	X	X	T3,T6,B1,B5	T3,T6,B1,B5	T3,T6,B1,B5	T1,B1	T3,T6,B1	T3,T6,B1	T3,T6,B1	T3,T6,B1	T3,T6,B1	T3,T6,B1	T3,T6,B1	I	I	I	I	X	T3,T5,B1	X
1440	Jasa Commissioning Proses Industrial, Quality Assurance (QA), dan Quality Control (QC)	X	X	X	X	X	X	X	X	X	T3,T6,B1,B5	T3,T6,B1,B5	T3,T6,B1,B5	T1,B1	T3,T6,B1	T3,T6,B1	T3,T6,B1	T3,T6,B1	T3,T6,B1	T3,T6,B1	T3,T6,B1	I	I	I	I	X	T3,T5,B1	X
1441	Jasa Klasifikasi Kapal	X	X	X	X	X	X	X	X	X	T3,T6,B1,B5	T3,T6,B1,B5	T3,T6,B1,B5	T1,B1	T3,T6,B1	T3,T6,B1	T3,T6,B1	T3,T6,B1	T3,T6,B1	T3,T6,B1	T3,T6,B1	I	I	I	I	X	T3,T5,B1	X
1442	Aktivitas Pengujian dan/atau Kalibrasi Alat Kesehatan dan Inspeksi Sarana Prasarana Kesehatan	X	X	X	X	X	X	X	X	X	T3,T6,B1,B5	T3,T6,B1,B5	T3,T6,B1,B5	T1,B1	T3,T6,B1	T3,T6,B1	T3,T6,B1	T3,T6,B1	T3,T6,B1	T3,T6,B1	T3,T6,B1	I	I	I	I	X	T3,T5,B1	X
1443	Analisis dan Uji Teknis Lainnya	X	X	X	X	X	X	X	X	X	T3,T6,B1,B5	T3,T6,B1,B5	T3,T6,B1,B5	T1,B1	T3,T6,B1	T3,T6,B1	T3,T6,B1	T3,T6,B1	T3,T6,B1	T3,T6,B1	T3,T6,B1	I	I	I	I	X	T3,T5,B1	X
1444	Penelitian dan Pengembangan Ilmu Pengetahuan Alam	T6,B1,B5	T6,B1,B5	T6,B1,B5	T6,B1,B5	T6,B1,B5	T6,B1,B5	T6,B1,B5	T6,B1,B5	T6,B1,B5	T6,B1,B5	T6,B1,B5	T6,B1,B5	T1,B1	T3,T6,B1	T3,T6,B1	T3,T6,B1	T3,T6,B1	T3,T6,B1	T3,T6,B1	T3,T6,B1	I	I	I	I	X	T3,T5,B1	X
1445	Penelitian dan Pengembangan Teknologi dan Rekayasa	T6,B1,B5	T6,B1,B5	T6,B1,B5	T6,B1,B5	T6,B1,B5	T6,B1,B5	T6,B1,B5	T6,B1,B5	T6,B1,B5	T6,B1,B5	T6,B1,B5	T6,B1,B5	T1,B1	T3,T6,B1	T3,T6,B1	T3,T6,B1	T3,T6,B1	T3,T6,B1	T3,T6,B1	T3,T6,B1	I	I	I	I	X	T3,T5,B1	X
1446	Penelitian dan Pengembangan Ilmu Kedokteran	T6,B1,B5	T6,B1,B5	T6,B1,B5	T6,B1,B5	T6,B1,B5	T6,B1,B5	T6,B1,B5	T6,B1,B5	T6,B1,B5	T6,B1,B5	T6,B1,B5	T6,B1,B5	T1,B1	T3,T6,B1	T3,T6,B1	T3,T6,B1	T3,T6,B1	T3,T6,B1	T3,T6,B1	T3,T6,B1	I	I	I	I	X	T3,T5,B1	X
1447	Penelitian dan Pengembangan Bioteknologi	T6,B1,B5	T6,B1,B5	T6,B1,B5	T6,B1,B5	T6,B1,B5	T6,B1,B5	T6,B1,B5	T6,B1,B5	T6,B1,B5	T6,B1,B5	T6,B1,B5	T6,B1,B5	T1,B1	T3,T6,B1	T3,T6,B1	T3,T6,B1	T3,T6,B1	T3,T6,B1	T3,T6,B1	T3,T6,B1	I	I	I	I	X	T3,T5,B1	X
1448	Penelitian dan Pengembangan Ilmu Pertanian, Peternakan, dan Kehutanan	T5,T6,B1,B5	T5,T6,B1,B5	T5,T6,B1,B5	T5,T6,B1,B5	T5,T6,B1,B5	T5,T6,B1,B5	T5,T6,B1,B5	T5,T6,B1,B5	T5,T6,B1,B5	T5,T6,B1,B5	T5,T6,B1,B5	T5,T6,B1,B5	T1,B1	T3,T6,B1	T3,T6,B1	T3,T6,B1	T3,T6,B1	T3,T6,B1	T3,T6,B1	T3,T6,B1	I	I	I	I	X	T3,T5,B1	X
1449	Penelitian dan Pengembangan Ilmu Perikanan dan Kelautan	T5,T6,B1,B5	T5,T6,B1,B5	T5,T6,B1,B5	T5,T6,B1,B5	T5,T6,B1,B5	T5,T6,B1,B5	T5,T6,B1,B5	T5,T6,B1,B5	T5,T6,B1,B5	T5,T6,B1,B5	T5,T6,B1,B5	T5,T6,B1,B5	T1,B1	T3,T6,B1	T3,T6,B1	T3,T6,B1	T3,T6,B1	T3,T6,B1	T3,T6,B1	T3,T6,B1	I	I	I	I	X	T3,T5,B1	X
1450	Penelitian dan Pengembangan Keteganukliran	B1	B1	B1	B1	B1	B1	B1	B1	B1	T3,T6,B1,B5	T3,T6,B1,B5	T3,T6,B1,B5	T1,B1	T3,T6,B1	T3,T6,B1	T3,T6,B1	T3,T6,B1	T3,T6,B1	T3,T6,B1	T3,T6,B1	B1	B1	B1	I	X	T3,T5,B1	X
1451	Penelitian dan Pengembangan Ilmu Pengetahuan Alam dan Teknologi Rekayasa Lainnya	T5,T6,B1,B5	T5,T6,B1,B5	T5,T6,B1,B5	T5,T6,B1,B5	T5,T6,B1,B5	T5,T6,B1,B5	T5,T6,B1,B5	T5,T6,B1,B5	T5,T6,B1,B5	T5,T6,B1,B5	T5,T6,B1,B5	T5,T6,B1,B5	T1,B1	T3,T6,B1	T3,T6,B1	T3,T6,B1	T3,T6,B1	T3,T6,B1	T3,T6,B1	T3,T6,B1	I	I	I	I	X	T3,T5,B1	X
1452	Penelitian dan Pengembangan Ilmu Pengetahuan Sosial	T5,T6,B1,B5	T5,T6,B1,B5	T5,T6,B1,B5	T5,T6,B1,B5	T5,T6,B1,B5	T5,T6,B1,B5	T5,T6,B1,B5	T5,T6,B1,B5	T5,T6,B1,B5	T5,T6,B1,B5	T5,T6,B1,B5	T5,T6,B1,B5	T1,B1	T3,T6,B1	T3,T6,B1	T3,T6,B1	T3,T6,B1	T3,T6,B1	T3,T6,B1	T3,T6,B1	I	I	I	I	X	T3,T5,B1	X
1453	Penelitian dan Pengembangan Linguistik dan Sastra	X	X	X	X	X	X	X	X	X	T3,T6,B1,B5	T3,T6,B1,B5	T3,T6,B1,B5	T1,B1	T3,T6,B1	T3,T6,B1	T3,T6,B1	T3,T6,B1	T3,T6,B1	T3,T6,B1	T3,T6,B1	I	I	I	I	X	T3,T5,B1	X
1454	Penelitian dan Pengembangan Agama	X	X	X	X	X	X	X	X	X	T3,T6,B1,B5	T3,T6,B1,B5	T3,T6,B1,B5	T1,B1	T3,T6,B1	T3,T6,B1	T3,T6,B1	T3,T6,B1	T3,T6,B1	T3,T6,B1	T3,T6,B1	I	I	I	I	X	T3,T5,B1	X
1455	Penelitian dan Pengembangan Seni	X	X	X	X	X	X	X	X	X	T3,T6,B1,B5	T3,T6,B1,B5	T3,T6,B1,B5	T1,B1	T3,T6,B1	T3,T6,B1	T3,T6,B1	T3,T6,B1	T3,T6,B1	T3,T6,B1	T3,T6,B1	I	I	I	I	X	T3,T5,B1	X
1456	Penelitian dan Pengembangan Psikologi	X	X	X	X	X	X	X	X	X	T3,T6,B1,B5	T3,T6,B1,B5	T3,T6,B1,B5	T1,B1	T3,T6,B1	T3,T6,B1	T3,T6,B1	T3,T6,B1	T3,T6,B1	T3,T6,B1	T3,T6,B1	I	I	I	I	X	T3,T5,B1	X
1457	Penelitian dan Pengembangan Sejarah/Cagar Budaya	X	X	X	X	X	X	X	X	X	T3,T6,B1,B5	T3,T6,B1,B5	T3,T6,B1,B5	T1,B1	T3,T6,B1	T3,T6,B1	T3,T6,B1	T3,T6,B1	T3,T6,B1	T3,T6,B1	T3,T6,B1	I	I	I	I	X	T3,T5,B1	X
1458	Penelitian dan Pengembangan Ilmu Pengetahuan Sosial dan Humaniora Lainnya	X	X	X	X	X	X	X	X	X	T3,T6,B1,B5	T3,T6,B1,B5	T3,T6,B1,B5	T1,B1	T3,T6,B1	T3,T6,B1	T3,T6,B1	T3,T6,B1	T3,T6,B1	T3,T6,B1	T3,T6,B1	I	I	I	I	X	T3,T5,B1	X
1459	Periklanan	X	X	T1,B1	T1,B1	T1,B1	T1,B1	T1,B1	T1,B1	T1,B1	T3,T6,B1,B5	T3,T6,B1,B5	T3,T6,B1,B5	T1,B1	T3,T6,B1	T3,T6,B1	T3,T6,B1	T3,T6,B1	T3,T6,B1	T3,T6,B1	T3,T6,B1	I	I	I	I	T1,B1	T3,T5,B1	X
1460	Penelitian Pasar	X	X	X	X	X	X	X	X	X	T3,T6,B1,B5	T3,T6,B1,B5	T3,T6,B1,B5	T1,B1	T3,T6,B1	T3,T6,B1	T3,T6,B1	T3,T6,B1	T3,T6,B1	T3,T6,B1	T3,T6,B1	I	I	I	I	X	T3,T5,B1	X
1461	Jajak Pendapat Masyarakat	X	X	X	X	X	X	X	X	X	T3,T6,B1,B5	T3,T6,B1,B5	T3,T6,B1,B5	T1,B1	T3,T6,B1	T3,T6,B1	T3,T6,B1	T3,T6,B1	T3,T6,B1	T3,T6,B1	T3,T6,B1	I	I	I	I	X	T3,T5,B1	X
1462	Aktivitas Desain Alat Transportasi dan Permesinan	X	X	X	X	X	X	X	X	X	T3,T6,B1,B5	T3,T6,B1,B5	T3,T6,B1,B5	T1,B1	T3,T6,B1	T3,T6,B1	T3,T6,B1	T3,T6,B1	T3,T6,B1	T3,T6,B1	T3,T6,B1	I	I	I	I	X	T3,T5,B1	X
1463	Aktivitas Desain Peralatan Rumah Tangga dan Furnitur	X	X	X	X	X	X	X	X	X	T3,T6,B1,B5	T3,T6,B1,B5	T3,T6,B1,B5	T1,B1	T3,T6,B1	T3,T6,B1	T3,T6,B1	T3,T6,B1	T3,T6,B1	T3,T6,B1	T3,T6,B1	I	I	I	I	X	T3,T5,B1	X
1464	Aktivitas Desain Tekstil, Fashion, dan Apparel	X	X	X	X	X	X	X	X	X	T3,T6,B1,B5	T3,T6,B1,B5	T3,T6,B1,B5	T1,B1	T3,T6,B1	T3,T6,B1	T3,T6,B1	T3,T6,B1	T3,T6,B1	T3,T6,B1	T3,T6,B1	I	I	I	I	X	T3,T5,B1	X
1465	Aktivitas Desain Industri Strategis dan Pertahanan	X	X	X	X	X	X	X	X	X	T3,T6,B1,B5	T3,T6,B1,B5	T3,T6,B1,B5	T1,B1	T3,T6,B1	T3,T6,B1	T3,T6,B1	T3,T6,B1	T3,T6,B1	T3,T6,B1	T3,T6,B1	I	I	I	I	X	T3,T5,B1	X

Id Kegiatan	Nama Kegiatan	Zona Badan Air (BA)	Zona Perlindungan Setempat (PS)	Zona Ruang Terbuka Hijau (RTH)					Zona Badan Jalan (BJ)	Zona Pertanian (P)			Zona Perikanan (IK)	Zona Kawasan Perindustrian Industri (KPI)	Zona Perumahan (R)			Zona Sarana Pelayanan Umum (SPU)				Zona Perdagangan dan Jasa (K)			Zona Perkantoran (KT)	Zona Peruntukan Lainnya (PL)		Zona Perumahan dan Keamanan (HK)	
		Badan Air	Perlindungan Setempat	Taman Kecamatan	Taman Kelurahan	Taman RW	Pemukaman	Jalur Hijau	Badan Jalan	Tanaman Pangan	Hortikultura	Peternakan	Perikanan Budi Daya	Kawasan Peruntukan Industri	Perumahan Kepadatan Tinggi	Perumahan Kepadatan Sedang	Perumahan Kepadatan Rendah	Sarana Pelayanan Umum Skala Kota	Sarana Pelayanan Umum Skala Kecamatan	Sarana Pelayanan Umum Skala Kelurahan	Sarana Pelayanan Umum Skala RW	Perdagangan dan Jasa Skala Kota	Perdagangan dan Jasa Skala WP	Perdagangan dan Jasa Skala SWP	Perkantoran	Instalasi Pengolahan Air Minum	Pergudangan	Perumahan dan Keamanan	
		BA	PS	RTH-3	RTH-4	RTH-5	RTH-7	RTH-8	BJ	P-1	P-2	P-4	IK-2	KPI	R-2	R-3	R-4	SPU-1	SPU-2	SPU-3	SPU-4	K-1	K-2	K-3	KT	PL-3	PL-6	HK	
1466	Aktivitas Desain Alat Komunikasi dan Elektronika	X	X	X	X	X	X	X	X	X	T3,T6,B1,B5	T3,T6,B1,B5	T3,T6,B1,B5	T1,B1	T3,T6,B1	T3,T6,B1	T3,T6,B1	T3,T6,B1	T3,T6,B1	T3,T6,B1	T3,T6,B1	T3,T6,B1	I	I	I	I	X	T3,T5,B1	X
1467	Aktivitas Desain Peralatan Olahraga dan Permainan	X	X	X	X	X	X	X	X	X	T3,T6,B1,B5	T3,T6,B1,B5	T3,T6,B1,B5	T1,B1	T3,T6,B1	T3,T6,B1	T3,T6,B1	T3,T6,B1	T3,T6,B1	T3,T6,B1	T3,T6,B1	T3,T6,B1	I	I	I	I	X	T3,T5,B1	X
1468	Aktivitas Desain Produk Kesehatan, Kosmetik, dan Perlengkapan Laboratorium	X	X	X	X	X	X	X	X	X	T3,T6,B1,B5	T3,T6,B1,B5	T3,T6,B1,B5	T1,B1	T3,T6,B1	T3,T6,B1	T3,T6,B1	T3,T6,B1	T3,T6,B1	T3,T6,B1	T3,T6,B1	T3,T6,B1	I	I	I	I	X	T3,T5,B1	X
1469	Aktivitas Desain Pengemasan	X	X	X	X	X	X	X	X	X	T3,T6,B1,B5	T3,T6,B1,B5	T3,T6,B1,B5	T1,B1	T3,T6,B1	T3,T6,B1	T3,T6,B1	T3,T6,B1	T3,T6,B1	T3,T6,B1	T3,T6,B1	T3,T6,B1	I	I	I	I	X	T3,T5,B1	X
1470	Aktivitas Desain Industri Lainnya	X	X	X	X	X	X	X	X	X	T3,T6,B1,B5	T3,T6,B1,B5	T3,T6,B1,B5	T1,B1	T3,T6,B1	T3,T6,B1	T3,T6,B1	T3,T6,B1	T3,T6,B1	T3,T6,B1	T3,T6,B1	T3,T6,B1	I	I	I	I	X	T3,T5,B1	X
1471	Aktivitas Desain Interior	X	X	X	X	X	X	X	X	X	T3,T6,B1,B5	T3,T6,B1,B5	T3,T6,B1,B5	T1,B1	T3,T6,B1	T3,T6,B1	T3,T6,B1	T3,T6,B1	T3,T6,B1	T3,T6,B1	T3,T6,B1	T3,T6,B1	I	I	I	I	X	T3,T5,B1	X
1472	Aktivitas Desain Komunikasi Visual/Desain Grafis	X	X	X	X	X	X	X	X	X	T3,T6,B1,B5	T3,T6,B1,B5	T3,T6,B1,B5	T1,B1	T3,T6,B1	T3,T6,B1	T3,T6,B1	T3,T6,B1	T3,T6,B1	T3,T6,B1	T3,T6,B1	T3,T6,B1	I	I	I	I	X	T3,T5,B1	X
1473	Aktivitas Desain Khusus Film, Video, Program TV, Animasi, dan Komik	X	X	X	X	X	X	X	X	X	T3,T6,B1,B5	T3,T6,B1,B5	T3,T6,B1,B5	T1,B1	T3,T6,B1	T3,T6,B1	T3,T6,B1	T3,T6,B1	T3,T6,B1	T3,T6,B1	T3,T6,B1	T3,T6,B1	I	I	I	I	X	T3,T5,B1	X
1474	Aktivitas Desain Konten Game	X	X	X	X	X	X	X	X	X	T3,T6,B1,B5	T3,T6,B1,B5	T3,T6,B1,B5	T1,B1	T3,T6,B1	T3,T6,B1	T3,T6,B1	T3,T6,B1	T3,T6,B1	T3,T6,B1	T3,T6,B1	T3,T6,B1	I	I	I	I	X	T3,T5,B1	X
1475	Aktivitas Desain Konten Kreatif Lainnya	X	X	X	X	X	X	X	X	X	T3,T6,B1,B5	T3,T6,B1,B5	T3,T6,B1,B5	T1,B1	T3,T6,B1	T3,T6,B1	T3,T6,B1	T3,T6,B1	T3,T6,B1	T3,T6,B1	T3,T6,B1	T3,T6,B1	I	I	I	I	X	T3,T5,B1	X
1476	Aktivitas Fotografi	X	X	X	X	X	X	X	X	X	T3,T6,B1,B5	T3,T6,B1,B5	T3,T6,B1,B5	T1,B1	T3,T6,B1	T3,T6,B1	T3,T6,B1	T3,T6,B1	T3,T6,B1	T3,T6,B1	T3,T6,B1	T3,T6,B1	I	I	I	I	X	T3,T5,B1	X
1477	Aktivitas Angkutan Udara Khusus Pemotretan, Survei, dan Pemetaan	X	X	X	X	X	X	X	X	X	T3,T6,B1,B5	T3,T6,B1,B5	T3,T6,B1,B5	T1,B1	T3,T6,B1	T3,T6,B1	T3,T6,B1	T3,T6,B1	T3,T6,B1	T3,T6,B1	T3,T6,B1	T3,T6,B1	I	I	I	I	X	T3,T5,B1	X
1478	Aktivitas Sertifikasi Profesi Pihak 1	X	X	X	X	X	X	X	X	X	T3,T6,B1,B5	T3,T6,B1,B5	T3,T6,B1,B5	T1,B1	T3,T6,B1	T3,T6,B1	T3,T6,B1	T3,T6,B1	T3,T6,B1	T3,T6,B1	T3,T6,B1	T3,T6,B1	I	I	I	I	X	T3,T5,B1	X
1479	Aktivitas Sertifikasi Profesi Pihak 2	X	X	X	X	X	X	X	X	X	T3,T6,B1,B5	T3,T6,B1,B5	T3,T6,B1,B5	T1,B1	T3,T6,B1	T3,T6,B1	T3,T6,B1	T3,T6,B1	T3,T6,B1	T3,T6,B1	T3,T6,B1	T3,T6,B1	I	I	I	I	X	T3,T5,B1	X
1480	Aktivitas Sertifikasi Profesi Pihak 3	X	X	X	X	X	X	X	X	X	T3,T6,B1,B5	T3,T6,B1,B5	T3,T6,B1,B5	T1,B1	T3,T6,B1	T3,T6,B1	T3,T6,B1	T3,T6,B1	T3,T6,B1	T3,T6,B1	T3,T6,B1	T3,T6,B1	I	I	I	I	X	T3,T5,B1	X
1481	Aktivitas Sertifikasi Personel Independen	X	X	X	X	X	X	X	X	X	T3,T6,B1,B5	T3,T6,B1,B5	T3,T6,B1,B5	T1,B1	T3,T6,B1	T3,T6,B1	T3,T6,B1	T3,T6,B1	T3,T6,B1	T3,T6,B1	T3,T6,B1	T3,T6,B1	I	I	I	I	X	T3,T5,B1	X
1482	Aktivitas Penerjemah atau Interpreter	X	X	X	X	X	X	X	X	X	T3,T6,B1,B5	T3,T6,B1,B5	T3,T6,B1,B5	T1,B1	T3,T6,B1	T3,T6,B1	T3,T6,B1	T3,T6,B1	T3,T6,B1	T3,T6,B1	T3,T6,B1	T3,T6,B1	I	I	I	I	X	T3,T5,B1	X
1483	Aktivitas Konsultasi Bisnis dan Broker Bisnis	X	X	X	X	X	X	X	X	X	T3,T6,B1,B5	T3,T6,B1,B5	T3,T6,B1,B5	T1,B1	T3,T6,B1	T3,T6,B1	T3,T6,B1	T3,T6,B1	T3,T6,B1	T3,T6,B1	T3,T6,B1	T3,T6,B1	I	I	I	I	X	T3,T5,B1	X
1484	Aktivitas Profesional, Ilmiah, dan Teknis Lainnya YTDL	X	X	X	X	X	X	X	X	X	T3,T6,B1,B5	T3,T6,B1,B5	T3,T6,B1,B5	T1,B1	T3,T6,B1	T3,T6,B1	T3,T6,B1	T3,T6,B1	T3,T6,B1	T3,T6,B1	T3,T6,B1	T3,T6,B1	I	I	I	I	X	T3,T5,B1	X
1485	Aktivitas Kesehatan Hewan	B1	B1	B1	B1	B1	X	B1	X	X	T3,T6,B1,B5	T3,T6,B1,B5	T3,T6,B1,B5	T1,B1	T3,T6,B1	T3,T6,B1	T3,T6,B1	T3,T6,B1	T3,T6,B1	T3,T6,B1	T3,T6,B1	T3,T6,B1	I	I	I	I	X	T3,T5,B1	X
1486	Aktivitas Penyewaan dan Sewa Guna Usaha Tanpa Hak Opsi Mobil, Bus, Truk, dan Sejenisnya	B1	B1	B1	B1	B1	X	B1	X	X	T3,T6,B1,B5	T3,T6,B1,B5	T3,T6,B1,B5	T1,B1	T3,T6,B1	T3,T6,B1	T3,T6,B1	T3,T6,B1	T3,T6,B1	T3,T6,B1	T3,T6,B1	T3,T6,B1	I	I	I	I	X	T3,T5,B1	X
1487	Aktivitas Penyewaan dan Sewa Guna Usaha Tanpa Hak Opsi Alat Rekreasi dan Olahraga	B1	B1	B1	B1	B1	X	B1	X	X	T3,T6,B1,B5	T3,T6,B1,B5	T3,T6,B1,B5	T1,B1	T3,T6,B1	T3,T6,B1	T3,T6,B1	T3,T6,B1	T3,T6,B1	T3,T6,B1	T3,T6,B1	T3,T6,B1	I	I	I	I	X	T3,T5,B1	X
1488	Aktivitas Penyewaan Kaset Video, CD, VCD/DVD, dan Sejenisnya	X	X	X	X	X	X	X	X	X	T3,T6,B1,B5	T3,T6,B1,B5	T3,T6,B1,B5	T1,B1	T3,T6,B1	T3,T6,B1	T3,T6,B1	T3,T6,B1	T3,T6,B1	T3,T6,B1	T3,T6,B1	T3,T6,B1	I	I	I	I	X	T3,T5,B1	X
1489	Aktivitas Penyewaan dan Sewa Guna Usaha Tanpa Hak Opsi Alat Pesta	X	X	X	X	X	X	X	X	X	T3,T6,B1,B5	T3,T6,B1,B5	T3,T6,B1,B5	T1,B1	T3,T6,B1	T3,T6,B1	T3,T6,B1	T3,T6,B1	T3,T6,B1	T3,T6,B1	T3,T6,B1	T3,T6,B1	I	I	I	I	X	T3,T5,B1	X
1490	Aktivitas Penyewaan dan Sewa Guna Usaha Tanpa Hak Opsi Barang Keperluan Rumah Tangga dan Pribadi	X	X	X	X	X	X	X	X	X	T3,T6,B1,B5	T3,T6,B1,B5	T3,T6,B1,B5	T1,B1	T3,T6,B1	T3,T6,B1	T3,T6,B1	T3,T6,B1	T3,T6,B1	T3,T6,B1	T3,T6,B1	T3,T6,B1	I	I	I	I	X	T3,T5,B1	X
1491	Aktivitas Penyewaan dan Sewa Guna Usaha Tanpa Hak Opsi Barang Hasil Pencetakan dan Penerbitan	X	X	X	X	X	X	X	X	X	T3,T6,B1,B5	T3,T6,B1,B5	T3,T6,B1,B5	T1,B1	T3,T6,B1	T3,T6,B1	T3,T6,B1	T3,T6,B1	T3,T6,B1	T3,T6,B1	T3,T6,B1	T3,T6,B1	I	I	I	I	X	T3,T5,B1	X
1492	Aktivitas Penyewaan dan Sewa Guna Usaha Tanpa Hak Opsi Bunga dan Tanaman Hias	X	X	X	X	X	X	X	X	X	T3,T6,B1,B5	T3,T6,B1,B5	T3,T6,B1,B5	T1,B1	T3,T6,B1	T3,T6,B1	T3,T6,B1	T3,T6,B1	T3,T6,B1	T3,T6,B1	T3,T6,B1	T3,T6,B1	I	I	I	I	X	T3,T5,B1	X
1493	Aktivitas Penyewaan dan Sewa Guna Usaha Tanpa Hak Opsi Alat Musik	X	X	X	X	X	X	X	X	X	T3,T6,B1,B5	T3,T6,B1,B5	T3,T6,B1,B5	T1,B1	T3,T6,B1	T3,T6,B1	T3,T6,B1	T3,T6,B1	T3,T6,B1	T3,T6,B1	T3,T6,B1	T3,T6,B1	I	I	I	I	X	T3,T5,B1	X
1494	Aktivitas Penyewaan dan Sewa Guna Usaha Tanpa Hak Opsi Barang Keperluan Rumah Tangga dan Pribadi Lainnya YTDL	X	X	X	X	X	X	X	X	X	T3,T6,B1,B5	T3,T6,B1,B5	T3,T6,B1,B5	T1,B1	T3,T6,B1	T3,T6,B1	T3,T6,B1	T3,T6,B1	T3,T6,B1	T3,T6,B1	T3,T6,B1	T3,T6,B1	I	I	I	I	X	T3,T5,B1	X
1495	Aktivitas Penyewaan dan Sewa Guna Usaha Tanpa Hak Opsi Alat Transportasi Darat Bukan Kendaraan Bermotor Roda Empat atau Lebih	X	X	X	X	X	X	X	X	X	T3,T6,B1,B5	T3,T6,B1,B5	T3,T6,B1,B5	T1,B1	T3,T6,B1	T3,T6,B1	T3,T6,B1	T3,T6,B1	T3,T6,B1	T3,T6,B1	T3,T6,B1	T3,T6,B1	I	I	I	I	X	T3,T5,B1	X
1496	Aktivitas Penyewaan dan Sewa Guna Usaha Tanpa Hak Opsi Alat Transportasi Air	X	X	X	X	X	X	X	X	X	T3,T6,B1,B5	T3,T6,B1,B5	T3,T6,B1,B5	T1,B1	T3,T6,B1	T3,T6,B1	T3,T6,B1	T3,T6,B1	T3,T6,B1	T3,T6,B1	T3,T6,B1	T3,T6,B1	I	I	I	I	X	T3,T5,B1	X
1497	Aktivitas Penyewaan dan Sewa Guna Usaha Tanpa Hak Opsi Alat Transportasi Udara	X	X	X	X	X	X	X	X	X	T3,T6,B1,B5	T3,T6,B1,B5	T3,T6,B1,B5	T1,B1	T3,T6,B1	T3,T6,B1	T3,T6,B1	T3,T6,B1	T3,T6,B1	T3,T6,B1	T3,T6,B1	T3,T6,B1	I	I	I	I	X	T3,T5,B1	X

Id Kegiatan	Nama Kegiatan	Zona Badan Air (BA)	Zona Perlindungan Setempat (PS)	Zona Ruang Terbuka Hijau (RTH)					Zona Badan Jalan (BJ)	Zona Pertanian (P)			Zona Perikanan (IK)	Zona Kawasan Perindustrian Industri (KPI)	Zona Perumahan (R)			Zona Sarana Pelayanan Umum (SPU)				Zona Perdagangan dan Jasa (K)			Zona Perkantoran (KT)	Zona Perumahan Lainnya (PL)		Zona Perumahan dan Keamanan (HK)	
		Badan Air	Perlindungan Setempat	Taman Kecamatan	Taman Kelurahan	Taman RW	Pemukaman	Jalur Hijau	Badan Jalan	Tanaman Pangan	Hortikultura	Peternakan	Perikanan Budi Daya	Kawasan Perindustrian Industri	Perumahan Kepadatan Tinggi	Perumahan Kepadatan Sedang	Perumahan Kepadatan Rendah	Sarana Pelayanan Umum Skala Kota	Sarana Pelayanan Umum Skala Kecamatan	Sarana Pelayanan Umum Skala Kelurahan	Sarana Pelayanan Umum Skala RW	Perdagangan dan Jasa Skala Kota	Perdagangan dan Jasa Skala WP	Perdagangan dan Jasa Skala SWP	Perkantoran	Instalasi Pengolahan Air Minum	Pergudangan	Perumahan dan Keamanan	
		BA	PS	RTH-3	RTH-4	RTH-5	RTH-7	RTH-8	BJ	P-1	P-2	P-4	IK-2	KPI	R-2	R-3	R-4	SPU-1	SPU-2	SPU-3	SPU-4	K-1	K-2	K-3	KT	PL-3	PL-6	HK	
1498	Aktivitas Penyewaan dan Sewa Guna Usaha Tanpa Hak Opsi Alat Transportasi Lainnya	X	X	X	X	X	X	X	X	X	T3,T6,B1,B5	T3,T6,B1,B5	T3,T6,B1,B5	T1,B1	T3,T6,B1	T3,T6,B1	T3,T6,B1	T3,T6,B1	T3,T6,B1	T3,T6,B1	T3,T6,B1	T3,T6,B1	I	I	I	I	X	T3,T5,B1	X
1499	Aktivitas Penyewaan dan Sewa Guna Tanpa Hak Opsi Alat Perakaman Gambar & Editing	X	X	X	X	X	X	X	X	X	T3,T6,B1,B5	T3,T6,B1,B5	T3,T6,B1,B5	T1,B1	T3,T6,B1	T3,T6,B1	T3,T6,B1	T3,T6,B1	T3,T6,B1	T3,T6,B1	T3,T6,B1	T3,T6,B1	I	I	I	I	X	T3,T5,B1	X
1500	Aktivitas Penyewaan dan Sewa Guna Tanpa Hak Opsi Alat-Bantu Teknologi Digital	X	X	X	X	X	X	X	X	X	T3,T6,B1,B5	T3,T6,B1,B5	T3,T6,B1,B5	T1,B1	T3,T6,B1	T3,T6,B1	T3,T6,B1	T3,T6,B1	T3,T6,B1	T3,T6,B1	T3,T6,B1	T3,T6,B1	I	I	I	I	X	T3,T5,B1	X
1501	Aktivitas Penyewaan dan Sewa Guna Tanpa Hak Opsi Alat Kebutuhan MICE	X	X	X	X	X	X	X	X	X	T3,T6,B1,B5	T3,T6,B1,B5	T3,T6,B1,B5	T1,B1	T3,T6,B1	T3,T6,B1	T3,T6,B1	T3,T6,B1	T3,T6,B1	T3,T6,B1	T3,T6,B1	T3,T6,B1	I	I	I	I	X	T3,T5,B1	X
1502	Aktivitas Penyewaan dan Sewa Guna Tanpa Hak Opsi Mesin dan Peralatan Industri Kreatif Lainnya	X	X	X	X	X	X	X	X	X	T3,T6,B1,B5	T3,T6,B1,B5	T3,T6,B1,B5	T1,B1	T3,T6,B1	T3,T6,B1	T3,T6,B1	T3,T6,B1	T3,T6,B1	T3,T6,B1	T3,T6,B1	T3,T6,B1	I	I	I	I	X	T3,T5,B1	X
1503	Aktivitas Penyewaan dan Sewa Guna Usaha Tanpa Hak Opsi Mesin dan Peralatan Industri Pengolahan	X	X	X	X	X	X	X	X	X	T3,T6,B1,B5	T3,T6,B1,B5	T3,T6,B1,B5	T1,B1	T3,T6,B1	T3,T6,B1	T3,T6,B1	T3,T6,B1	T3,T6,B1	T3,T6,B1	T3,T6,B1	T3,T6,B1	I	I	I	I	X	T3,T5,B1	X
1504	Aktivitas Penyewaan dan Sewa Guna Usaha Tanpa Hak Opsi Mesin Pertanian dan Peralatannya	X	X	X	X	X	X	X	X	X	T3,T6,B1,B5	T3,T6,B1,B5	T3,T6,B1,B5	T1,B1	T3,T6,B1	T3,T6,B1	T3,T6,B1	T3,T6,B1	T3,T6,B1	T3,T6,B1	T3,T6,B1	T3,T6,B1	I	I	I	I	X	T3,T5,B1	X
1505	Aktivitas Penyewaan dan Sewa Guna Usaha Tanpa Hak Opsi Mesin dan Peralatan Konstruksi dan Teknik Sipil	X	X	X	X	X	X	X	X	X	T3,T6,B1,B5	T3,T6,B1,B5	T3,T6,B1,B5	T1,B1	T3,T6,B1	T3,T6,B1	T3,T6,B1	T3,T6,B1	T3,T6,B1	T3,T6,B1	T3,T6,B1	T3,T6,B1	I	I	I	I	X	T3,T5,B1	X
1506	Aktivitas Penyewaan dan Sewa Guna Usaha Tanpa Hak Opsi Mesin Kantor dan Peralatannya	X	X	X	X	X	X	X	X	X	T3,T6,B1,B5	T3,T6,B1,B5	T3,T6,B1,B5	T1,B1	T3,T6,B1	T3,T6,B1	T3,T6,B1	T3,T6,B1	T3,T6,B1	T3,T6,B1	T3,T6,B1	T3,T6,B1	I	I	I	I	X	T3,T5,B1	X
1507	Aktivitas Penyewaan dan Sewa Guna Tanpa Hak Opsi Mesin Pertambangan dan Energi serta Peralatannya	X	X	X	X	X	X	X	X	X	T3,T6,B1,B5	T3,T6,B1,B5	T3,T6,B1,B5	T1,B1	T3,T6,B1	T3,T6,B1	T3,T6,B1	T3,T6,B1	T3,T6,B1	T3,T6,B1	T3,T6,B1	T3,T6,B1	I	I	I	I	X	T3,T5,B1	X
1508	Aktivitas Penyewaan dan Sewa Guna Usaha Tanpa Hak Opsi Mesin, Peralatan, dan Barang Berwujud Lainnya YTDL	X	X	X	X	X	X	X	X	X	T3,T6,B1,B5	T3,T6,B1,B5	T3,T6,B1,B5	T1,B1	T3,T6,B1	T3,T6,B1	T3,T6,B1	T3,T6,B1	T3,T6,B1	T3,T6,B1	T3,T6,B1	T3,T6,B1	I	I	I	I	X	T3,T5,B1	X
1509	Sewa Guna Usaha Tanpa Hak Opsi Intelektual Properti, Bukan Karya Hak Cipta	X	X	X	X	X	X	X	X	X	T3,T6,B1,B5	T3,T6,B1,B5	T3,T6,B1,B5	T1,B1	T3,T6,B1	T3,T6,B1	T3,T6,B1	T3,T6,B1	T3,T6,B1	T3,T6,B1	T3,T6,B1	T3,T6,B1	I	I	I	I	X	T3,T5,B1	X
1510	Aktivitas Penyeleksian dan Penempatan Tenaga Kerja Dalam Negeri	X	X	X	X	X	X	X	X	X	T3,T6,B1,B5	T3,T6,B1,B5	T3,T6,B1,B5	T1,B1	T3,T6,B1	T3,T6,B1	T3,T6,B1	T3,T6,B1	T3,T6,B1	T3,T6,B1	T3,T6,B1	T3,T6,B1	I	I	I	I	X	T3,T5,B1	X
1511	Aktivitas Penyeleksian dan Penempatan Tenaga Kerja Luar Negeri	X	X	X	X	X	X	X	X	X	T3,T6,B1,B5	T3,T6,B1,B5	T3,T6,B1,B5	T1,B1	T3,T6,B1	T3,T6,B1	T3,T6,B1	T3,T6,B1	T3,T6,B1	T3,T6,B1	T3,T6,B1	T3,T6,B1	I	I	I	I	X	T3,T5,B1	X
1512	Aktivitas Penempatan Pekerja Rumah Tangga	X	X	X	X	X	X	X	X	X	T3,T6,B1,B5	T3,T6,B1,B5	T3,T6,B1,B5	T1,B1	T3,T6,B1	T3,T6,B1	T3,T6,B1	T3,T6,B1	T3,T6,B1	T3,T6,B1	T3,T6,B1	T3,T6,B1	I	I	I	I	X	T3,T5,B1	X
1513	Aktivitas Penempatan Tenaga Kerja Daring (Job Portal)	X	X	X	X	X	X	X	X	X	T3,T6,B1,B5	T3,T6,B1,B5	T3,T6,B1,B5	T1,B1	T3,T6,B1	T3,T6,B1	T3,T6,B1	T3,T6,B1	T3,T6,B1	T3,T6,B1	T3,T6,B1	T3,T6,B1	I	I	I	I	X	T3,T5,B1	X
1514	Aktivitas Penyediaan Tenaga Kerja Waktu Tertentu	X	X	X	X	X	X	X	X	X	T3,T6,B1,B5	T3,T6,B1,B5	T3,T6,B1,B5	T1,B1	T3,T6,B1	T3,T6,B1	T3,T6,B1	T3,T6,B1	T3,T6,B1	T3,T6,B1	T3,T6,B1	T3,T6,B1	I	I	I	I	X	T3,T5,B1	X
1515	Penyediaan Sumber Daya Manusia dan Manajemen Fungsi Sumber Daya Manusia	X	X	X	X	X	X	X	X	X	T3,T6,B1,B5	T3,T6,B1,B5	T3,T6,B1,B5	T1,B1	T3,T6,B1	T3,T6,B1	T3,T6,B1	T3,T6,B1	T3,T6,B1	T3,T6,B1	T3,T6,B1	T3,T6,B1	I	I	I	I	X	T3,T5,B1	X
1516	Pelatihan Kerja Teknik Pemerintah	X	X	X	X	X	X	X	X	X	T3,T6,B1,B5	T3,T6,B1,B5	T3,T6,B1,B5	T1,B1	T3,T6,B1	T3,T6,B1	T3,T6,B1	T3,T6,B1	T3,T6,B1	T3,T6,B1	T3,T6,B1	T3,T6,B1	I	I	I	I	X	T3,T5,B1	X
1517	Pelatihan Kerja Teknologi Informasi dan Komunikasi Pemerintah	X	X	X	X	X	X	X	X	X	T3,T6,B1,B5	T3,T6,B1,B5	T3,T6,B1,B5	T1,B1	T3,T6,B1	T3,T6,B1	T3,T6,B1	T3,T6,B1	T3,T6,B1	T3,T6,B1	T3,T6,B1	T3,T6,B1	I	I	I	I	X	T3,T5,B1	X
1518	Pelatihan Kerja Industri Kreatif Pemerintah	X	X	X	X	X	X	X	X	X	T3,T6,B1,B5	T3,T6,B1,B5	T3,T6,B1,B5	T1,B1	T3,T6,B1	T3,T6,B1	T3,T6,B1	T3,T6,B1	T3,T6,B1	T3,T6,B1	T3,T6,B1	T3,T6,B1	I	I	I	I	X	T3,T5,B1	X
1519	Pelatihan Kerja Pariwisata dan Perhotelan Pemerintah	X	X	X	X	X	X	X	X	X	T3,T6,B1,B5	T3,T6,B1,B5	T3,T6,B1,B5	T1,B1	T3,T6,B1	T3,T6,B1	T3,T6,B1	T3,T6,B1	T3,T6,B1	T3,T6,B1	T3,T6,B1	T3,T6,B1	I	I	I	I	X	T3,T5,B1	X
1520	Pelatihan Kerja Bisnis dan Manajemen Pemerintah	X	X	X	X	X	X	X	X	X	T3,T6,B1,B5	T3,T6,B1,B5	T3,T6,B1,B5	T1,B1	T3,T6,B1	T3,T6,B1	T3,T6,B1	T3,T6,B1	T3,T6,B1	T3,T6,B1	T3,T6,B1	T3,T6,B1	I	I	I	I	X	T3,T5,B1	X
1521	Pelatihan Kerja Pekerjaan Domestik Pemerintah	X	X	X	X	X	X	X	X	X	T3,T6,B1,B5	T3,T6,B1,B5	T3,T6,B1,B5	T1,B1	T3,T6,B1	T3,T6,B1	T3,T6,B1	T3,T6,B1	T3,T6,B1	T3,T6,B1	T3,T6,B1	T3,T6,B1	I	I	I	I	X	T3,T5,B1	X
1522	Pelatihan Kerja Pertanian dan Perikanan Pemerintah	X	X	X	X	X	X	X	X	X	T3,T6,B1,B5	T3,T6,B1,B5	T3,T6,B1,B5	T1,B1	T3,T6,B1	T3,T6,B1	T3,T6,B1	T3,T6,B1	T3,T6,B1	T3,T6,B1	T3,T6,B1	T3,T6,B1	I	I	I	I	X	T3,T5,B1	X
1523	Pelatihan Kerja Pemerintah Lainnya	X	X	X	X	X	X	X	X	X	T3,T6,B1,B5	T3,T6,B1,B5	T3,T6,B1,B5	T1,B1	T3,T6,B1	T3,T6,B1	T3,T6,B1	T3,T6,B1	T3,T6,B1	T3,T6,B1	T3,T6,B1	T3,T6,B1	I	I	I	I	X	T3,T5,B1	X
1524	Pelatihan Kerja Teknik Swasta	X	X	X	X	X	X	X	X	X	T3,T6,B1,B5	T3,T6,B1,B5	T3,T6,B1,B5	T1,B1	T3,T6,B1	T3,T6,B1	T3,T6,B1	T3,T6,B1	T3,T6,B1	T3,T6,B1	T3,T6,B1	T3,T6,B1	I	I	I	I	X	T3,T5,B1	X
1525	Pelatihan Kerja Teknologi Informasi dan Komunikasi Swasta	X	X	X	X	X	X	X	X	X	T3,T6,B1,B5	T3,T6,B1,B5	T3,T6,B1,B5	T1,B1	T3,T6,B1	T3,T6,B1	T3,T6,B1	T3,T6,B1	T3,T6,B1	T3,T6,B1	T3,T6,B1	T3,T6,B1	I	I	I	I	X	T3,T5,B1	X
1526	Pelatihan Kerja Industri Kreatif Swasta	X	X	X	X	X	X	X	X	X	T3,T6,B1,B5	T3,T6,B1,B5	T3,T6,B1,B5	T1,B1	T3,T6,B1	T3,T6,B1	T3,T6,B1	T3,T6,B1	T3,T6,B1	T3,T6,B1	T3,T6,B1	T3,T6,B1	I	I	I	I	X	T3,T5,B1	X
1527	Pelatihan Kerja Pariwisata dan Perhotelan Swasta	X	X	X	X	X	X	X	X	X	T3,T6,B1,B5	T3,T6,B1,B5	T3,T6,B1,B5	T1,B1	T3,T6,B1	T3,T6,B1	T3,T6,B1	T3,T6,B1	T3,T6,B1	T3,T6,B1	T3,T6,B1	T3,T6,B1	I	I	I	I	X	T3,T5,B1	X
1528	Pelatihan Kerja Bisnis dan Manajemen Swasta	X	X	X	X	X	X	X	X	X	T3,T6,B1,B5	T3,T6,B1,B5	T3,T6,B1,B5	T1,B1	T3,T6,B1	T3,T6,B1	T3,T6,B1	T3,T6,B1	T3,T6,B1	T3,T6,B1	T3,T6,B1	T3,T6,B1	I	I	I	I	X	T3,T5,B1	X
1529	Pelatihan Kerja Pekerjaan Domestik Swasta	X	X	X	X	X	X	X	X	X	T3,T6,B1,B5	T3,T6,B1,B5	T3,T6,B1,B5	T1,B1	T3,T6,B1	T3,T6,B1	T3,T6,B1	T3,T6,B1	T3,T6,B1	T3,T6,B1	T3,T6,B1	T3,T6,B1	I	I	I	I	X	T3,T5,B1	X

Id Kegiatan	Nama Kegiatan	Zona Badan Air (BA)	Zona Perlindungan Setempat (PS)	Zona Ruang Terbuka Hijau (RTH)					Zona Badan Jalan (BJ)	Zona Pertanian (P)			Zona Perikanan (IK)	Zona Kawasan Perindustrian (KPI)	Zona Perumahan (R)				Zona Sarana Pelayanan Umum (SPU)				Zona Perdagangan dan Jasa (K)			Zona Perkantoran (KT)	Zona Peruntukan Lainnya (PL)		Zona Perumahan dan Keamanan (HK)
		Badan Air	Perlindungan Setempat	Taman Kecamatan	Taman Kelurahan	Taman RW	Pemukaman	Jalur Hijau	Badan Jalan	Tanaman Pangan	Hortikultura	Peternakan	Perikanan Budi Daya	Kawasan Perindustrian	Perumahan Kepadatan Tinggi	Perumahan Kepadatan Sedang	Perumahan Kepadatan Rendah	Sarana Pelayanan Umum Skala Kota	Sarana Pelayanan Umum Skala Kecamatan	Sarana Pelayanan Umum Skala Kelurahan	Sarana Pelayanan Umum Skala RW	Perdagangan dan Jasa Skala Kota	Perdagangan dan Jasa Skala WP	Perdagangan dan Jasa Skala SWP	Perkantoran	Instalasi Pengolahan Air Minum	Pergudangan	Perumahan dan Keamanan	
		BA	PS	RTH-3	RTH-4	RTH-5	RTH-7	RTH-8	BJ	P-1	P-2	P-4	IK-2	KPI	R-2	R-3	R-4	SPU-1	SPU-2	SPU-3	SPU-4	K-1	K-2	K-3	KT	PL-3	PL-6	HK	
1530	Pelatihan Kerja Pertanian dan Perikanan Swasta	X	X	X	X	X	X	X	X	X	T3,T6,B1,B5	T3,T6,B1,B5	T3,T6,B1,B5	T1,B1	T3,T6,B1	T3,T6,B1	T3,T6,B1	T3,T6,B1	T3,T6,B1	T3,T6,B1	T3,T6,B1	I	I	I	I	X	T3,T5,B1	X	
1531	Pelatihan Kerja Swasta Lainnya	X	X	X	X	X	X	X	X	X	T3,T6,B1,B5	T3,T6,B1,B5	T3,T6,B1,B5	T1,B1	T3,T6,B1	T3,T6,B1	T3,T6,B1	T3,T6,B1	T3,T6,B1	T3,T6,B1	T3,T6,B1	I	I	I	I	X	T3,T5,B1	X	
1532	Pelatihan Kerja Teknik Perusahaan	X	X	X	X	X	X	X	X	X	T3,T6,B1,B5	T3,T6,B1,B5	T3,T6,B1,B5	T1,B1	T3,T6,B1	T3,T6,B1	T3,T6,B1	T3,T6,B1	T3,T6,B1	T3,T6,B1	T3,T6,B1	I	I	I	I	X	T3,T5,B1	X	
1533	Pelatihan Kerja Teknologi Informasi dan Komunikasi Perusahaan	X	X	X	X	X	X	X	X	X	T3,T6,B1,B5	T3,T6,B1,B5	T3,T6,B1,B5	T1,B1	T3,T6,B1	T3,T6,B1	T3,T6,B1	T3,T6,B1	T3,T6,B1	T3,T6,B1	T3,T6,B1	I	I	I	I	X	T3,T5,B1	X	
1534	Pelatihan Kerja Industri Kreatif Perusahaan	X	X	X	X	X	X	X	X	X	T3,T6,B1,B5	T3,T6,B1,B5	T3,T6,B1,B5	T1,B1	T3,T6,B1	T3,T6,B1	T3,T6,B1	T3,T6,B1	T3,T6,B1	T3,T6,B1	T3,T6,B1	I	I	I	I	X	T3,T5,B1	X	
1535	Pelatihan Kerja Pariwisata dan Perhotelan Perusahaan	X	X	X	X	X	X	X	X	X	T3,T6,B1,B5	T3,T6,B1,B5	T3,T6,B1,B5	T1,B1	T3,T6,B1	T3,T6,B1	T3,T6,B1	T3,T6,B1	T3,T6,B1	T3,T6,B1	T3,T6,B1	I	I	I	I	X	T3,T5,B1	X	
1536	Pelatihan Kerja Bisnis dan Manajemen Perusahaan	X	X	X	X	X	X	X	X	X	T3,T6,B1,B5	T3,T6,B1,B5	T3,T6,B1,B5	T1,B1	T3,T6,B1	T3,T6,B1	T3,T6,B1	T3,T6,B1	T3,T6,B1	T3,T6,B1	T3,T6,B1	I	I	I	I	X	T3,T5,B1	X	
1537	Pelatihan Kerja Pekerjaan Domestik Perusahaan	X	X	X	X	X	X	X	X	X	T3,T6,B1,B5	T3,T6,B1,B5	T3,T6,B1,B5	T1,B1	T3,T6,B1	T3,T6,B1	T3,T6,B1	T3,T6,B1	T3,T6,B1	T3,T6,B1	T3,T6,B1	I	I	I	I	X	T3,T5,B1	X	
1538	Pelatihan Kerja Pertanian dan Perikanan Perusahaan	X	X	X	X	X	X	X	X	X	T3,T6,B1,B5	T3,T6,B1,B5	T3,T6,B1,B5	T1,B1	T3,T6,B1	T3,T6,B1	T3,T6,B1	T3,T6,B1	T3,T6,B1	T3,T6,B1	T3,T6,B1	I	I	I	I	X	T3,T5,B1	X	
1539	Pelatihan Kerja Perusahaan Lainnya	X	X	X	X	X	X	X	X	X	T3,T6,B1,B5	T3,T6,B1,B5	T3,T6,B1,B5	T1,B1	T3,T6,B1	T3,T6,B1	T3,T6,B1	T3,T6,B1	T3,T6,B1	T3,T6,B1	T3,T6,B1	I	I	I	I	X	T3,T5,B1	X	
1540	Aktivitas Agen Perjalanan Wisata	X	X	X	X	X	X	X	X	X	T3,T6,B1,B5	T3,T6,B1,B5	T3,T6,B1,B5	T1,B1	T3,T6,B1	T3,T6,B1	T3,T6,B1	T3,T6,B1	T3,T6,B1	T3,T6,B1	T3,T6,B1	I	I	I	I	X	T3,T5,B1	X	
1541	Aktivitas Agen Perjalanan Ibadah Umroh dan Haji Khusus	X	X	X	X	X	X	X	X	X	T3,T6,B1,B5	T3,T6,B1,B5	T3,T6,B1,B5	T1,B1	T3,T6,B1	T3,T6,B1	T3,T6,B1	T3,T6,B1	T3,T6,B1	T3,T6,B1	T3,T6,B1	I	I	I	I	X	T3,T5,B1	X	
1542	Aktivitas Agen Perjalanan Lainnya	X	X	X	X	X	X	X	X	X	T3,T6,B1,B5	T3,T6,B1,B5	T3,T6,B1,B5	T1,B1	T3,T6,B1	T3,T6,B1	T3,T6,B1	T3,T6,B1	T3,T6,B1	T3,T6,B1	T3,T6,B1	I	I	I	I	X	T3,T5,B1	X	
1543	Aktivitas Biro Perjalanan Wisata	X	X	X	X	X	X	X	X	X	T3,T6,B1,B5	T3,T6,B1,B5	T3,T6,B1,B5	T1,B1	T3,T6,B1	T3,T6,B1	T3,T6,B1	T3,T6,B1	T3,T6,B1	T3,T6,B1	T3,T6,B1	I	I	I	I	X	T3,T5,B1	X	
1544	Aktivitas Biro Perjalanan Ibadah Umroh dan Haji Khusus	X	X	X	X	X	X	X	X	X	T3,T6,B1,B5	T3,T6,B1,B5	T3,T6,B1,B5	T1,B1	T3,T6,B1	T3,T6,B1	T3,T6,B1	T3,T6,B1	T3,T6,B1	T3,T6,B1	T3,T6,B1	I	I	I	I	X	T3,T5,B1	X	
1545	Aktivitas Biro Perjalanan Lainnya	X	X	X	X	X	X	X	X	X	T3,T6,B1,B5	T3,T6,B1,B5	T3,T6,B1,B5	T1,B1	T3,T6,B1	T3,T6,B1	T3,T6,B1	T3,T6,B1	T3,T6,B1	T3,T6,B1	T3,T6,B1	I	I	I	I	X	T3,T5,B1	X	
1546	Jasa Informasi Pariwisata	X	X	X	X	X	X	X	X	X	T3,T6,B1,B5	T3,T6,B1,B5	T3,T6,B1,B5	T1,B1	T3,T6,B1	T3,T6,B1	T3,T6,B1	T3,T6,B1	T3,T6,B1	T3,T6,B1	T3,T6,B1	I	I	I	I	X	T3,T5,B1	X	
1547	Jasa Informasi Daya Tarik Wisata	X	X	X	X	X	X	X	X	X	T3,T6,B1,B5	T3,T6,B1,B5	T3,T6,B1,B5	T1,B1	T3,T6,B1	T3,T6,B1	T3,T6,B1	T3,T6,B1	T3,T6,B1	T3,T6,B1	T3,T6,B1	I	I	I	I	X	T3,T5,B1	X	
1548	Jasa Pramuwisata	X	X	X	X	X	X	X	X	X	T3,T6,B1,B5	T3,T6,B1,B5	T3,T6,B1,B5	T1,B1	T3,T6,B1	T3,T6,B1	T3,T6,B1	T3,T6,B1	T3,T6,B1	T3,T6,B1	T3,T6,B1	I	I	I	I	X	T3,T5,B1	X	
1549	Jasa Interpreter Wisata	X	X	X	X	X	X	X	X	X	T3,T6,B1,B5	T3,T6,B1,B5	T3,T6,B1,B5	T1,B1	T3,T6,B1	T3,T6,B1	T3,T6,B1	T3,T6,B1	T3,T6,B1	T3,T6,B1	T3,T6,B1	I	I	I	I	X	T3,T5,B1	X	
1550	Jasa Reservasi Lainnya YBD1 YTDL	X	X	X	X	X	X	X	X	X	T3,T6,B1,B5	T3,T6,B1,B5	T3,T6,B1,B5	T1,B1	T3,T6,B1	T3,T6,B1	T3,T6,B1	T3,T6,B1	T3,T6,B1	T3,T6,B1	T3,T6,B1	I	I	I	I	X	T3,T5,B1	X	
1551	Aktivitas Keamanan Swasta	X	X	X	X	X	X	X	X	X	T3,T6,B1,B5	T3,T6,B1,B5	T3,T6,B1,B5	T1,B1	T3,T6,B1	T3,T6,B1	T3,T6,B1	T3,T6,B1	T3,T6,B1	T3,T6,B1	T3,T6,B1	I	I	I	I	X	T3,T5,B1	X	
1552	Aktivitas Jasa Sistem Keamanan	X	X	X	X	X	X	X	X	X	T3,T6,B1,B5	T3,T6,B1,B5	T3,T6,B1,B5	T1,B1	T3,T6,B1	T3,T6,B1	T3,T6,B1	T3,T6,B1	T3,T6,B1	T3,T6,B1	T3,T6,B1	I	I	I	I	X	T3,T5,B1	X	
1553	Aktivitas Penyelidikan	X	X	X	X	X	X	X	X	X	T3,T6,B1,B5	T3,T6,B1,B5	T3,T6,B1,B5	T1,B1	T3,T6,B1	T3,T6,B1	T3,T6,B1	T3,T6,B1	T3,T6,B1	T3,T6,B1	T3,T6,B1	I	I	I	I	X	T3,T5,B1	X	
1554	Aktivitas Penyedia Gabungan Jasa Penunjang Fasilitas	X	X	X	X	X	X	X	X	X	T3,T6,B1,B5	T3,T6,B1,B5	T3,T6,B1,B5	T1,B1	T3,T6,B1	T3,T6,B1	T3,T6,B1	T3,T6,B1	T3,T6,B1	T3,T6,B1	T3,T6,B1	I	I	I	I	X	T3,T5,B1	X	
1555	Aktivitas Kebersihan Umum Bangunan	X	X	X	X	X	X	X	X	X	T3,T6,B1,B5	T3,T6,B1,B5	T3,T6,B1,B5	T1,B1	T3,T6,B1	T3,T6,B1	T3,T6,B1	T3,T6,B1	T3,T6,B1	T3,T6,B1	T3,T6,B1	I	I	I	I	X	T3,T5,B1	X	
1556	Aktivitas Kebersihan Bangunan dan Industri Lainnya	X	X	X	X	X	X	X	X	X	T3,T6,B1,B5	T3,T6,B1,B5	T3,T6,B1,B5	T1,B1	T3,T6,B1	T3,T6,B1	T3,T6,B1	T3,T6,B1	T3,T6,B1	T3,T6,B1	T3,T6,B1	I	I	I	I	X	T3,T5,B1	X	
1557	Aktivitas Perawatan dan Pemeliharaan Taman	X	X	T5	T5	T5	T5	T5	T5	T5	T3,T6,B1,B5	T3,T6,B1,B5	T3,T6,B1,B5	T1,B1	T3,T6,B1	T3,T6,B1	T3,T6,B1	T3,T6,B1	T3,T6,B1	T3,T6,B1	T3,T6,B1	I	I	I	I	X	T3,T5,B1	X	
1558	Aktivitas Penyedia Gabungan Jasa Administrasi Kantor	X	X	X	X	X	X	X	X	X	T3,T6,B1,B5	T3,T6,B1,B5	T3,T6,B1,B5	T1,B1	T3,T6,B1	T3,T6,B1	T3,T6,B1	T3,T6,B1	T3,T6,B1	T3,T6,B1	T3,T6,B1	I	I	I	I	X	T3,T5,B1	X	
1559	Aktivitas Fotokopi, Penyiapan Dokumen, dan Aktivitas Khusus Penunjang Kantor Lainnya	X	X	X	X	X	X	X	X	X	T3,T6,B1,B5	T3,T6,B1,B5	T3,T6,B1,B5	T1,B1	T3,T6,B1	T3,T6,B1	T3,T6,B1	T3,T6,B1	T3,T6,B1	T3,T6,B1	T3,T6,B1	I	I	I	I	X	T3,T5,B1	X	
1560	Aktivitas Call Centre	X	X	X	X	X	X	X	X	X	T3,T6,B1,B5	T3,T6,B1,B5	T3,T6,B1,B5	T1,B1	T3,T6,B1	T3,T6,B1	T3,T6,B1	T3,T6,B1	T3,T6,B1	T3,T6,B1	T3,T6,B1	I	I	I	I	X	T3,T5,B1	X	
1561	Jasa Penyelenggara Pertemuan, Perjalanan Insentif, Konferensi, dan Pameran (MICE)	X	X	X	X	X	X	X	X	X	T3,T6,B1,B5	T3,T6,B1,B5	T3,T6,B1,B5	T1,B1	T3,T6,B1	T3,T6,B1	T3,T6,B1	T3,T6,B1	T3,T6,B1	T3,T6,B1	T3,T6,B1	I	I	I	I	X	T3,T5,B1	X	
1562	Jasa Penyelenggara Event Khusus (Special Event)	X	X	X	X	X	X	X	X	X	T3,T6,B1,B5	T3,T6,B1,B5	T3,T6,B1,B5	T1,B1	T3,T6,B1	T3,T6,B1	T3,T6,B1	T3,T6,B1	T3,T6,B1	T3,T6,B1	T3,T6,B1	I	I	I	I	X	T3,T5,B1	X	
1563	Aktivitas Debt Collection	X	X	X	X	X	X	X	X	X	T3,T6,B1,B5	T3,T6,B1,B5	T3,T6,B1,B5	T1,B1	T3,T6,B1	T3,T6,B1	T3,T6,B1	T3,T6,B1	T3,T6,B1	T3,T6,B1	T3,T6,B1	I	I	I	I	X	T3,T5,B1	X	
1564	Aktivitas Lembaga Pengelola Informasi Perkreditan	X	X	X	X	X	X	X	X	X	T3,T6,B1,B5	T3,T6,B1,B5	T3,T6,B1,B5	T1,B1	T3,T6,B1	T3,T6,B1	T3,T6,B1	T3,T6,B1	T3,T6,B1	T3,T6,B1	T3,T6,B1	I	I	I	I	X	T3,T5,B1	X	

Id Kegiatan	Nama Kegiatan	Zona Badan Air (BA)		Zona Perindungan Setempat (PS)		Zona Ruang Terbuka Hijau (RTH)				Zona Badan Jalan (BJ)	Zona Pertanian (P)			Zona Perikanan (IK)	Zona Kawasan Perumahan Industri (KPI)	Zona Perumahan (R)			Zona Sarana Pelayanan Umum (SPU)				Zona Perdagangan dan Jasa (K)			Zona Perkantoran (KT)	Zona Peruntukan Lainnya (PL)		Zona Perumahan dan Keamanan (HK)
		Badan Air	Perindungan Setempat	Taman Kecamatan	Taman Kelurahan	Taman RW	Pemukaman	Jalur Hijau	Badan Jalan	Tanaman Pangan	Hortikultura	Peternakan	Perikanan Budi Daya	Kawasan Peruntukan Industri	Perumahan Kepadatan Tinggi	Perumahan Kepadatan Sedang	Perumahan Kepadatan Rendah	Sarana Pelayanan Umum Skala Kota	Sarana Pelayanan Umum Skala Kecamatan	Sarana Pelayanan Umum Skala Kelurahan	Sarana Pelayanan Umum Skala RW	Perdagangan dan Jasa Skala Kota	Perdagangan dan Jasa Skala WP	Perdagangan dan Jasa Skala SWP	Perkantoran	Instalasi Pengolahan Air Minum	Pergudangan	Perumahan dan Keamanan	
		BA	PS	RTH-3	RTH-4	RTH-5	RTH-7	RTH-8	BJ	P-1	P-2	P-4	IK-2	KPI	R-2	R-3	R-4	SPU-1	SPU-2	SPU-3	SPU-4	K-1	K-2	K-3	KT	PL-3	PL-6	HK	
1565	Aktivitas Pengepakan	X	X	X	X	X	X	X	X	X	T3,T6,B1,B5	T3,T6,B1,B5	T3,T6,B1,B5	T1,B1	T3,T6,B1	T3,T6,B1	T3,T6,B1	T3,T6,B1	T3,T6,B1	T3,T6,B1	T3,T6,B1	I	I	I	I	X	T3,T5,B1	X	
1566	Aktivitas Jasa Penunjang Usaha Lainnya YTDL	X	X	X	X	X	X	X	X	X	T3,T6,B1,B5	T3,T6,B1,B5	T3,T6,B1,B5	T1,B1	T3,T6,B1	T3,T6,B1	T3,T6,B1	T3,T6,B1	T3,T6,B1	T3,T6,B1	T3,T6,B1	I	I	I	I	X	T3,T5,B1	X	
1567	Lembaga Legislatif	X	X	X	X	X	X	X	X	X	T3,T6,B1,B5	T3,T6,B1,B5	T3,T6,B1,B5	T1,B1	T3,T6,B1	T3,T6,B1	T3,T6,B1	T3,T6,B1	T3,T6,B1	T3,T6,B1	T3,T6,B1	I	I	I	I	X	T3,T5,B1	X	
1568	Penyelenggaraan Pemerintah Negara dan Kesekretariatan Negara	X	X	X	X	X	X	X	X	X	T3,T6,B1,B5	T3,T6,B1,B5	T3,T6,B1,B5	T1,B1	T3,T6,B1	T3,T6,B1	T3,T6,B1	T3,T6,B1	T3,T6,B1	T3,T6,B1	T3,T6,B1	I	I	I	I	X	T3,T5,B1	X	
1569	Lembaga Eksekutif Keuangan, Perpajakan, dan Bea Cukai	X	X	X	X	X	X	X	X	X	T3,T6,B1,B5	T3,T6,B1,B5	T3,T6,B1,B5	T1,B1	T3,T6,B1	T3,T6,B1	T3,T6,B1	T3,T6,B1	T3,T6,B1	T3,T6,B1	T3,T6,B1	I	I	I	I	X	T3,T5,B1	X	
1570	Lembaga Eksekutif Perencanaan	X	X	X	X	X	X	X	X	X	T3,T6,B1,B5	T3,T6,B1,B5	T3,T6,B1,B5	T1,B1	T3,T6,B1	T3,T6,B1	T3,T6,B1	T3,T6,B1	T3,T6,B1	T3,T6,B1	T3,T6,B1	I	I	I	I	X	T3,T5,B1	X	
1571	Lembaga Pemerintah Non Kementrian Dengan Tugas Khusus	X	X	X	X	X	X	X	X	X	T3,T6,B1,B5	T3,T6,B1,B5	T3,T6,B1,B5	T1,B1	T3,T6,B1	T3,T6,B1	T3,T6,B1	T3,T6,B1	T3,T6,B1	T3,T6,B1	T3,T6,B1	I	I	I	I	X	T3,T5,B1	X	
1572	Kegiatan Administrasi Pemerintahan Lainnya	X	X	X	X	X	X	X	X	X	T3,T6,B1,B5	T3,T6,B1,B5	T3,T6,B1,B5	T1,B1	T3,T6,B1	T3,T6,B1	T3,T6,B1	T3,T6,B1	T3,T6,B1	T3,T6,B1	T3,T6,B1	I	I	I	I	X	T3,T5,B1	X	
1573	Administrasi Pelayanan Pemerintah Bidang Pendidikan	X	X	X	X	X	X	X	X	X	T3,T6,B1,B5	T3,T6,B1,B5	T3,T6,B1,B5	T1,B1	T3,T6,B1	T3,T6,B1	T3,T6,B1	T3,T6,B1	T3,T6,B1	T3,T6,B1	T3,T6,B1	I	I	I	I	X	T3,T5,B1	X	
1574	Administrasi Pelayanan Pemerintah Bidang Kesehatan	X	X	X	X	X	X	X	X	X	T3,T6,B1,B5	T3,T6,B1,B5	T3,T6,B1,B5	T1,B1	T3,T6,B1	T3,T6,B1	T3,T6,B1	T3,T6,B1	T3,T6,B1	T3,T6,B1	T3,T6,B1	I	I	I	I	X	T3,T5,B1	X	
1575	Administrasi Pelayanan Pemerintah Bidang Perumahan	X	X	X	X	X	X	X	X	X	T3,T6,B1,B5	T3,T6,B1,B5	T3,T6,B1,B5	T1,B1	T3,T6,B1	T3,T6,B1	T3,T6,B1	T3,T6,B1	T3,T6,B1	T3,T6,B1	T3,T6,B1	I	I	I	I	X	T3,T5,B1	X	
1576	Administrasi Pelayanan Pemerintah Bidang Kesejahteraan Sosial	X	X	X	X	X	X	X	X	X	T3,T6,B1,B5	T3,T6,B1,B5	T3,T6,B1,B5	T1,B1	T3,T6,B1	T3,T6,B1	T3,T6,B1	T3,T6,B1	T3,T6,B1	T3,T6,B1	T3,T6,B1	I	I	I	I	X	T3,T5,B1	X	
1577	Administrasi Pelayanan Pemerintah Bidang Keagamaan	X	X	X	X	X	X	X	X	X	T3,T6,B1,B5	T3,T6,B1,B5	T3,T6,B1,B5	T1,B1	T3,T6,B1	T3,T6,B1	T3,T6,B1	T3,T6,B1	T3,T6,B1	T3,T6,B1	T3,T6,B1	I	I	I	I	X	T3,T5,B1	X	
1578	Administrasi Pelayanan Pemerintah Bidang Kebudayaan/Kesenian/Rekreasi/Olahraga	X	X	X	X	X	X	X	X	X	T3,T6,B1,B5	T3,T6,B1,B5	T3,T6,B1,B5	T1,B1	T3,T6,B1	T3,T6,B1	T3,T6,B1	T3,T6,B1	T3,T6,B1	T3,T6,B1	T3,T6,B1	I	I	I	I	X	T3,T5,B1	X	
1579	Administrasi Pelayanan Pemerintah Bidang Lingkungan Hidup	X	X	X	X	X	X	X	X	X	T3,T6,B1,B5	T3,T6,B1,B5	T3,T6,B1,B5	T1,B1	T3,T6,B1	T3,T6,B1	T3,T6,B1	T3,T6,B1	T3,T6,B1	T3,T6,B1	T3,T6,B1	I	I	I	I	X	T3,T5,B1	X	
1580	Administrasi Pelayanan Pemerintah Bidang Sosial Lainnya Bukan Kesehatan, Pendidikan, Keagamaan, dan Kebudayaan	X	X	X	X	X	X	X	X	X	T3,T6,B1,B5	T3,T6,B1,B5	T3,T6,B1,B5	T1,B1	T3,T6,B1	T3,T6,B1	T3,T6,B1	T3,T6,B1	T3,T6,B1	T3,T6,B1	T3,T6,B1	I	I	I	I	X	T3,T5,B1	X	
1581	Kegiatan Lembaga Pemerintahan Bidang Pertanian	X	X	X	X	X	X	X	X	X	T3,T6,B1,B5	T3,T6,B1,B5	T3,T6,B1,B5	T1,B1	T3,T6,B1	T3,T6,B1	T3,T6,B1	T3,T6,B1	T3,T6,B1	T3,T6,B1	T3,T6,B1	I	I	I	I	X	T3,T5,B1	X	
1582	Kegiatan Lembaga Pemerintahan Bidang Pertambangan dan Penggalian, Listrik, Air, dan Gas	X	X	X	X	X	X	X	X	X	T3,T6,B1,B5	T3,T6,B1,B5	T3,T6,B1,B5	T1,B1	T3,T6,B1	T3,T6,B1	T3,T6,B1	T3,T6,B1	T3,T6,B1	T3,T6,B1	T3,T6,B1	I	I	I	I	X	T3,T5,B1	X	
1583	Kegiatan Lembaga Pemerintahan Bidang Perindustrian	X	X	X	X	X	X	X	X	X	T3,T6,B1,B5	T3,T6,B1,B5	T3,T6,B1,B5	T1,B1	T3,T6,B1	T3,T6,B1	T3,T6,B1	T3,T6,B1	T3,T6,B1	T3,T6,B1	T3,T6,B1	I	I	I	I	X	T3,T5,B1	X	
1584	Kegiatan Lembaga Pemerintahan Bidang Komunikasi dan Informatika	X	X	X	X	X	X	X	X	X	T3,T6,B1,B5	T3,T6,B1,B5	T3,T6,B1,B5	T1,B1	T3,T6,B1	T3,T6,B1	T3,T6,B1	T3,T6,B1	T3,T6,B1	T3,T6,B1	T3,T6,B1	I	I	I	I	X	T3,T5,B1	X	
1585	Kegiatan Lembaga Pemerintahan Bidang Konstruksi	X	X	X	X	X	X	X	X	X	T3,T6,B1,B5	T3,T6,B1,B5	T3,T6,B1,B5	T1,B1	T3,T6,B1	T3,T6,B1	T3,T6,B1	T3,T6,B1	T3,T6,B1	T3,T6,B1	T3,T6,B1	I	I	I	I	X	T3,T5,B1	X	
1586	Kegiatan Lembaga Pemerintahan Bidang Perdagangan dan Pariwisata	X	X	X	X	X	X	X	X	X	T3,T6,B1,B5	T3,T6,B1,B5	T3,T6,B1,B5	T1,B1	T3,T6,B1	T3,T6,B1	T3,T6,B1	T3,T6,B1	T3,T6,B1	T3,T6,B1	T3,T6,B1	I	I	I	I	X	T3,T5,B1	X	
1587	Kegiatan Lembaga Pemerintahan Bidang Perhubungan	X	X	X	X	X	X	X	X	X	T3,T6,B1,B5	T3,T6,B1,B5	T3,T6,B1,B5	T1,B1	T3,T6,B1	T3,T6,B1	T3,T6,B1	T3,T6,B1	T3,T6,B1	T3,T6,B1	T3,T6,B1	I	I	I	I	X	T3,T5,B1	X	
1588	Kegiatan Lembaga Pemerintahan Bidang Ketenagakerjaan	X	X	X	X	X	X	X	X	X	T3,T6,B1,B5	T3,T6,B1,B5	T3,T6,B1,B5	T1,B1	T3,T6,B1	T3,T6,B1	T3,T6,B1	T3,T6,B1	T3,T6,B1	T3,T6,B1	T3,T6,B1	I	I	I	I	X	T3,T5,B1	X	
1589	Kegiatan Lembaga Pemerintahan untuk Menciptakan Efisiensi Produksi dan Bisnis Lainnya	X	X	X	X	X	X	X	X	X	T3,T6,B1,B5	T3,T6,B1,B5	T3,T6,B1,B5	T1,B1	T3,T6,B1	T3,T6,B1	T3,T6,B1	T3,T6,B1	T3,T6,B1	T3,T6,B1	T3,T6,B1	I	I	I	I	X	T3,T5,B1	X	
1590	Hubungan Luar Negeri	X	X	X	X	X	X	X	X	X	T3,T6,B1,B5	T3,T5,B1	T3,T5,B1	T3,T5,B1	T3,T5,B1	T3,T5,B1	T3,T5,B1	T3,T5,B1	I	I	I	I	B1	B1	B1	I	X	T3,T5,B1	I
1591	Lembaga Pertahanan dan Angkatan Bersenjata	X	X	X	X	X	X	X	X	X	T3,T6,B1,B5	T3,T5,B1	T3,T5,B1	T3,T5,B1	T3,T5,B1	T3,T5,B1	T3,T5,B1	T3,T5,B1	I	I	I	I	B1	B1	B1	I	X	T3,T5,B1	I
1592	Angkatan Darat	X	X	X	X	X	X	X	X	X	T3,T6,B1,B5	T3,T5,B1	T3,T5,B1	T3,T5,B1	T3,T5,B1	T3,T5,B1	T3,T5,B1	T3,T5,B1	I	I	I	I	B1	B1	B1	I	X	T3,T5,B1	I
1593	Angkatan Udara	X	X	X	X	X	X	X	X	X	T3,T6,B1,B5	T3,T5,B1	T3,T5,B1	T3,T5,B1	T3,T5,B1	T3,T5,B1	T3,T5,B1	T3,T5,B1	I	I	I	I	B1	B1	B1	I	X	T3,T5,B1	I
1594	Angkatan Laut	X	X	X	X	X	X	X	X	X	T3,T6,B1,B5	T3,T5,B1	T3,T5,B1	T3,T5,B1	T3,T5,B1	T3,T5,B1	T3,T5,B1	T3,T5,B1	I	I	I	I	B1	B1	B1	I	X	T3,T5,B1	I
1595	Kepolisian	X	X	X	X	X	X	X	X	X	T3,T6,B1,B5	T3,T5,B1	T3,T5,B1	T3,T5,B1	T3,T5,B1	T3,T5,B1	T3,T5,B1	T3,T5,B1	I	I	I	I	B1	B1	B1	I	X	T3,T5,B1	I
1596	Pertahanan Sipil	X	X	X	X	X	X	X	X	X	T3,T6,B1,B5	T3,T5,B1	T3,T5,B1	T3,T5,B1	T3,T5,B1	T3,T5,B1	T3,T5,B1	T3,T5,B1	I	I	I	I	B1	B1	B1	I	X	T3,T5,B1	I
1597	Lembaga Peradilan	X	X	X	X	X	X	X	X	X	T3,T6,B1,B5	T3,T5,B1	T3,T5,B1	T3,T5,B1	T3,T5,B1	T3,T5,B1	T3,T5,B1	T3,T5,B1	I	I	I	I	B1	B1	B1	I	X	T3,T5,B1	I
1598	Badan Nasional Penanggulangan Bencana dan Pemadam Kebakaran	X	X	X	X	X	X	X	X	X	T3,T6,B1,B5	T3,T5,B1	T3,T5,B1	T3,T5,B1	T3,T5,B1	T3,T5,B1	T3,T5,B1	T3,T5,B1	I	I	I	I	B1	B1	B1	I	X	T3,T5,B1	I

Id Kegiatan	Nama Kegiatan	Zona Badan Air (BA)	Zona Perlindungan Setempat (PS)	Zona Ruang Terbuka Hijau (RTH)					Zona Badan Jalan (BJ)	Zona Pertanian (P)			Zona Perikanan (IK)	Zona Kawasan Perindustrian (KPI)	Zona Perumahan (R)			Zona Sarana Pelayanan Umum (SPU)				Zona Perdagangan dan Jasa (K)			Zona Perkantoran (KT)	Zona Peruntukan Lainnya (PL)		Zona Perumahan dan Keamanan (HK)
		Badan Air	Perlindungan Setempat	Taman Kecamatan	Taman Kelurahan	Taman RW	Pemukaman	Jalur Hijau	Badan Jalan	Tanaman Pangan	Hortikultura	Peternakan	Perikanan Budi Daya	Kawasan Perindustrian	Perumahan Kepadatan Tinggi	Perumahan Kepadatan Sedang	Perumahan Kepadatan Rendah	Sarana Pelayanan Umum Skala Kota	Sarana Pelayanan Umum Skala Kecamatan	Sarana Pelayanan Umum Skala Kelurahan	Sarana Pelayanan Umum Skala RW	Perdagangan dan Jasa Skala Kota	Perdagangan dan Jasa Skala WP	Perdagangan dan Jasa Skala SWP	Perkantoran	Instalasi Pengolahan Air Minum	Pergudangan	Perumahan dan Keamanan
		BA	PS	RTH-3	RTH-4	RTH-5	RTH-7	RTH-8	BJ	P-1	P-2	P-4	IK-2	KPI	R-2	R-3	R-4	SPU-1	SPU-2	SPU-3	SPU-4	K-1	K-2	K-3	KT	PL-3	PL-6	HK
1599	Jaminan Sosial Wajib	X	X	X	X	X	X	X	X	T3,T6,B1,B5	T3,T5,B1	T3,T5,B1	T3,T5,B1	T3,T5,B1	T3,T5,B1	T3,T5,B1	T3,T5,B1	I	I	I	I	B1	B1	B1	I	X	T3,T5,B1	X
1600	Pendidikan Dasar/Ibtidaiyah Pemerintah	X	X	X	X	X	X	X	X	T3,T6,B1,B5	T3,T5,B1	T3,T5,B1	T3,T5,B1	T3,T5,B1	T3,T5,B1	T3,T5,B1	T3,T5,B1	I	I	I	I	T3,T5,B1	T3,T5,B1	T3,T5,B1	I	X	T3,T5,B1	X
1601	Pendidikan Menengah Pertama/Tsanawiyah Pemerintah	X	X	X	X	X	X	X	X	T3,T6,B1,B5	T3,T5,B1	T3,T5,B1	T3,T5,B1	T3,T5,B1	T3,T5,B1	T3,T5,B1	T3,T5,B1	I	I	I	I	T3,T5,B1	T3,T5,B1	T3,T5,B1	I	X	T3,T5,B1	X
1602	Pendidikan Dasar/Ibtidaiyah Swasta	X	X	X	X	X	X	X	X	X	T3,T5,B1	T3,T5,B1	T3,T5,B1	T3,T5,B1	T3,T5,B1	T3,T5,B1	T3,T5,B1	I	I	I	I	T3,T5,B1	T3,T5,B1	T3,T5,B1	I	X	T3,T5,B1	X
1603	Pendidikan Menengah Pertama/Tsanawiyah Swasta	X	X	X	X	X	X	X	X	X	T3,T5,B1	T3,T5,B1	T3,T5,B1	T3,T5,B1	T3,T5,B1	T3,T5,B1	T3,T5,B1	I	I	I	I	T3,T5,B1	T3,T5,B1	T3,T5,B1	I	X	T3,T5,B1	X
1604	Pendidikan Taman Kanak-Kanak Pemerintah	X	X	X	X	X	X	X	X	T3,T6,B1,B5	T3,T5,B1	T3,T5,B1	T3,T5,B1	T3,T5,B1	T3,T5,B1	T3,T5,B1	T3,T5,B1	I	I	I	I	T3,T5,B1	T3,T5,B1	T3,T5,B1	I	X	T3,T5,B1	X
1605	Pendidikan Taman Kanak-Kanak Swasta/Raudatul Athfal/Bustanul Athfal	X	X	X	X	X	X	X	X	X	T3,T5,B1	T3,T5,B1	T3,T5,B1	T3,T5,B1	T3,T5,B1	T3,T5,B1	T3,T5,B1	I	I	I	I	T3,T5,B1	T3,T5,B1	T3,T5,B1	I	X	T3,T5,B1	X
1606	Pendidikan Kelompok Bermain	X	X	X	X	X	X	X	X	X	T3,T5,B1	T3,T5,B1	T3,T5,B1	T3,T5,B1	T3,T5,B1	T3,T5,B1	T3,T5,B1	I	I	I	I	T3,T5,B1	T3,T5,B1	T3,T5,B1	I	X	T3,T5,B1	X
1607	Pendidikan Taman Penitipan Anak	X	X	X	X	X	X	X	X	X	T3,T5,B1	T3,T5,B1	T3,T5,B1	T3,T5,B1	T3,T5,B1	T3,T5,B1	T3,T5,B1	I	I	I	I	T3,T5,B1	T3,T5,B1	T3,T5,B1	I	X	T3,T5,B1	X
1608	Pendidikan Taman Kanak-Kanak Luar Biasa	X	X	X	X	X	X	X	X	X	T3,T5,B1	T3,T5,B1	T3,T5,B1	T3,T5,B1	T3,T5,B1	T3,T5,B1	T3,T5,B1	I	I	I	I	T3,T5,B1	T3,T5,B1	T3,T5,B1	I	X	T3,T5,B1	X
1609	Pendidikan Anak Usia Dini Sejenis Lainnya	X	X	X	X	X	X	X	X	X	T3,T5,B1	T3,T5,B1	T3,T5,B1	T3,T5,B1	T3,T5,B1	T3,T5,B1	T3,T5,B1	I	I	I	I	T3,T5,B1	T3,T5,B1	T3,T5,B1	I	X	T3,T5,B1	X
1610	Satuan Pendidikan Kerjasama Kelompok Bermain	X	X	X	X	X	X	X	X	X	T3,T5,B1	T3,T5,B1	T3,T5,B1	T3,T5,B1	T3,T5,B1	T3,T5,B1	T3,T5,B1	I	I	I	I	T3,T5,B1	T3,T5,B1	T3,T5,B1	I	X	T3,T5,B1	X
1611	Satuan Pendidikan Kerjasama Taman Kanak-Kanak	X	X	X	X	X	X	X	X	X	T3,T5,B1	T3,T5,B1	T3,T5,B1	T3,T5,B1	T3,T5,B1	T3,T5,B1	T3,T5,B1	I	I	I	I	T3,T5,B1	T3,T5,B1	T3,T5,B1	I	X	T3,T5,B1	X
1612	Satuan Pendidikan Kerjasama Pendidikan Dasar	X	X	X	X	X	X	X	X	X	T3,T5,B1	T3,T5,B1	T3,T5,B1	T3,T5,B1	T3,T5,B1	T3,T5,B1	T3,T5,B1	I	I	I	I	T3,T5,B1	T3,T5,B1	T3,T5,B1	I	X	T3,T5,B1	X
1613	Satuan Pendidikan Kerjasama Pendidikan Menengah Pertama	X	X	X	X	X	X	X	X	X	T3,T5,B1	T3,T5,B1	T3,T5,B1	T3,T5,B1	T3,T5,B1	T3,T5,B1	T3,T5,B1	I	I	I	I	T3,T5,B1	T3,T5,B1	T3,T5,B1	I	X	T3,T5,B1	X
1614	Satuan Pendidikan Anak Usia Dini/PAUD Al-Ouran	X	X	X	X	X	X	X	X	X	T3,T5,B1	T3,T5,B1	T3,T5,B1	T3,T5,B1	T3,T5,B1	T3,T5,B1	T3,T5,B1	I	I	I	I	T3,T5,B1	T3,T5,B1	T3,T5,B1	I	X	T3,T5,B1	X
1615	Satuan Pendidikan Muadalah/Pendidikan Diniyah Formal Ula	X	X	X	X	X	X	X	X	X	T3,T5,B1	T3,T5,B1	T3,T5,B1	T3,T5,B1	T3,T5,B1	T3,T5,B1	T3,T5,B1	I	I	I	I	T3,T5,B1	T3,T5,B1	T3,T5,B1	I	X	T3,T5,B1	X
1616	Satuan Pendidikan Muadalah/Pendidikan Diniyah Formal Wustha	X	X	X	X	X	X	X	X	X	T3,T5,B1	T3,T5,B1	T3,T5,B1	T3,T5,B1	T3,T5,B1	T3,T5,B1	T3,T5,B1	I	I	I	I	T3,T5,B1	T3,T5,B1	T3,T5,B1	I	X	T3,T5,B1	X
1617	Satuan Pendidikan Pesantren Pengkajian Kitab Kuning Ula	X	X	X	X	X	X	X	X	X	T3,T5,B1	T3,T5,B1	T3,T5,B1	T3,T5,B1	T3,T5,B1	T3,T5,B1	T3,T5,B1	I	I	I	I	T3,T5,B1	T3,T5,B1	T3,T5,B1	I	X	T3,T5,B1	X
1618	Satuan Pendidikan Pesantren Pengkajian Kitab Kuning Wustha	X	X	X	X	X	X	X	X	X	T3,T5,B1	T3,T5,B1	T3,T5,B1	T3,T5,B1	T3,T5,B1	T3,T5,B1	T3,T5,B1	I	I	I	I	T3,T5,B1	T3,T5,B1	T3,T5,B1	I	X	T3,T5,B1	X
1619	Satuan Pendidikan Keagamaan Anak Usia Dini	X	X	X	X	X	X	X	X	X	T3,T5,B1	T3,T5,B1	T3,T5,B1	T3,T5,B1	T3,T5,B1	T3,T5,B1	T3,T5,B1	I	I	I	I	T3,T5,B1	T3,T5,B1	T3,T5,B1	I	X	T3,T5,B1	X
1620	Satuan Pendidikan Keagamaan Dasar	X	X	X	X	X	X	X	X	X	T3,T5,B1	T3,T5,B1	T3,T5,B1	T3,T5,B1	T3,T5,B1	T3,T5,B1	T3,T5,B1	I	I	I	I	T3,T5,B1	T3,T5,B1	T3,T5,B1	I	X	T3,T5,B1	X
1621	Satuan Pendidikan Keagamaan Menengah Pertama	X	X	X	X	X	X	X	X	X	T3,T5,B1	T3,T5,B1	T3,T5,B1	T3,T5,B1	T3,T5,B1	T3,T5,B1	T3,T5,B1	I	I	I	I	T3,T5,B1	T3,T5,B1	T3,T5,B1	I	X	T3,T5,B1	X
1622	Pendidikan Menengah Atas/Aliyah Pemerintah	X	X	X	X	X	X	X	X	T3,T6,B1,B5	T3,T5,B1	T3,T5,B1	T3,T5,B1	T3,T5,B1	T3,T5,B1	T3,T5,B1	T3,T5,B1	I	I	I	I	T3,T5,B1	T3,T5,B1	T3,T5,B1	I	X	T3,T5,B1	X
1623	Pendidikan Menengah Atas/Aliyah Swasta	X	X	X	X	X	X	X	X	X	T3,T5,B1	T3,T5,B1	T3,T5,B1	T3,T5,B1	T3,T5,B1	T3,T5,B1	T3,T5,B1	I	I	I	I	T3,T5,B1	T3,T5,B1	T3,T5,B1	I	X	T3,T5,B1	X
1624	Pendidikan Menengah Kejuruan dan Teknis/Aliyah Kejuruan Pemerintah	X	X	X	X	X	X	X	X	T3,T6,B1,B5	T3,T5,B1	T3,T5,B1	T3,T5,B1	T3,T5,B1	T3,T5,B1	T3,T5,B1	T3,T5,B1	I	I	I	I	T3,T5,B1	T3,T5,B1	T3,T5,B1	I	X	T3,T5,B1	X
1625	Pendidikan Menengah Kejuruan/Aliyah Kejuruan Swasta	X	X	X	X	X	X	X	X	X	T3,T5,B1	T3,T5,B1	T3,T5,B1	T3,T5,B1	T3,T5,B1	T3,T5,B1	T3,T5,B1	I	I	I	I	T3,T5,B1	T3,T5,B1	T3,T5,B1	I	X	T3,T5,B1	X
1626	Satuan Pendidikan Kerjasama Pendidikan Menengah Atas	X	X	X	X	X	X	X	X	X	T3,T5,B1	T3,T5,B1	T3,T5,B1	T3,T5,B1	T3,T5,B1	T3,T5,B1	T3,T5,B1	I	I	I	I	T3,T5,B1	T3,T5,B1	T3,T5,B1	I	X	T3,T5,B1	X
1627	Satuan Pendidikan Kerjasama Pendidikan Menengah Kejuruan	X	X	X	X	X	X	X	X	X	T3,T5,B1	T3,T5,B1	T3,T5,B1	T3,T5,B1	T3,T5,B1	T3,T5,B1	T3,T5,B1	I	I	I	I	T3,T5,B1	T3,T5,B1	T3,T5,B1	I	X	T3,T5,B1	X
1628	Satuan Pendidikan Muadalah/Pendidikan Diniyah Formal Ulya	X	X	X	X	X	X	X	X	X	T3,T5,B1	T3,T5,B1	T3,T5,B1	T3,T5,B1	T3,T5,B1	T3,T5,B1	T3,T5,B1	I	I	I	I	T3,T5,B1	T3,T5,B1	T3,T5,B1	I	X	T3,T5,B1	X
1629	Satuan Pendidikan Pesantren Pengkajian Kitab Kuning Ulya	X	X	X	X	X	X	X	X	X	T3,T5,B1	T3,T5,B1	T3,T5,B1	T3,T5,B1	T3,T5,B1	T3,T5,B1	T3,T5,B1	I	I	I	I	T3,T5,B1	T3,T5,B1	T3,T5,B1	I	X	T3,T5,B1	X
1630	Satuan Pendidikan Muadalah Wustha dan Ulya Berkesinambungan	X	X	X	X	X	X	X	X	X	T3,T5,B1	T3,T5,B1	T3,T5,B1	T3,T5,B1	T3,T5,B1	T3,T5,B1	T3,T5,B1	I	I	I	I	T3,T5,B1	T3,T5,B1	T3,T5,B1	I	X	T3,T5,B1	X
1631	Satuan Pendidikan Keagamaan Menengah	X	X	X	X	X	X	X	X	X	T3,T5,B1	T3,T5,B1	T3,T5,B1	T3,T5,B1	T3,T5,B1	T3,T5,B1	T3,T5,B1	I	I	I	I	T3,T5,B1	T3,T5,B1	T3,T5,B1	I	X	T3,T5,B1	X
1632	Pendidikan Tinggi Akademik Pemerintah	X	X	X	X	X	X	X	X	T3,T6,B1,B5	T3,T5,B1	T3,T5,B1	T3,T5,B1	T3,T5,B1	T3,T5,B1	T3,T5,B1	T3,T5,B1	I	I	I	I	T3,T5,B1	T3,T5,B1	T3,T5,B1	I	X	T3,T5,B1	X
1633	Pendidikan Tinggi Vokasi dan Profesi Pemerintah	X	X	X	X	X	X	X	X	T3,T6,B1,B5	T3,T5,B1	T3,T5,B1	T3,T5,B1	T3,T5,B1	T3,T5,B1	T3,T5,B1	T3,T5,B1	I	I	I	I	T3,T5,B1	T3,T5,B1	T3,T5,B1	I	X	T3,T5,B1	X

Id Kegiatan	Nama Kegiatan	Zona Badan Air (BA)	Zona Perlindungan Setempat (PS)	Zona Ruang Terbuka Hijau (RTH)					Zona Badan Jalan (BJ)	Zona Pertanian (P)			Zona Perikanan (IK)	Zona Kawasan Perumahan Industri (KPI)	Zona Perumahan (R)			Zona Sarana Pelayanan Umum (SPU)				Zona Perdagangan dan Jasa (K)			Zona Perkantoran (KT)	Zona Peruntukan Lainnya (PL)		Zona Perumahan dan Keamanan (HK)
		Badan Air	Perlindungan Setempat	Taman Kecamatan	Taman Kelurahan	Taman RW	Pemukaman	Jalur Hijau	Badan Jalan	Tanaman Pangan	Hortikultura	Peternakan	Perikanan Budi Daya	Kawasan Peruntukan Industri	Perumahan Kepadatan Tinggi	Perumahan Kepadatan Sedang	Perumahan Kepadatan Rendah	Sarana Pelayanan Umum Skala Kota	Sarana Pelayanan Umum Skala Kecamatan	Sarana Pelayanan Umum Skala Kelurahan	Sarana Pelayanan Umum Skala RW	Perdagangan dan Jasa Skala Kota	Perdagangan dan Jasa Skala WP	Perdagangan dan Jasa Skala SWP	Perkantoran	Instalasi Pengolahan Air Minum	Pergudangan	Perumahan dan Keamanan
		BA	PS	RTH-3	RTH-4	RTH-5	RTH-7	RTH-8	BJ	P-1	P-2	P-4	IK-2	KPI	R-2	R-3	R-4	SPU-1	SPU-2	SPU-3	SPU-4	K-1	K-2	K-3	KT	PL-3	PL-6	HK
1634	Pendidikan Tinggi Akademik Swasta	X	X	X	X	X	X	X	X	X	T3,T5,B1	T3,T5,B1	T3,T5,B1	T3,T5,B1	T3,T5,B1	T3,T5,B1	T3,T5,B1	I	I	I	I	T3,T5,B1	T3,T5,B1	T3,T5,B1	I	X	T3,T5,B1	X
1635	Pendidikan Tinggi Vokasi dan Profesi Swasta	X	X	X	X	X	X	X	X	X	T3,T5,B1	T3,T5,B1	T3,T5,B1	T3,T5,B1	T3,T5,B1	T3,T5,B1	T3,T5,B1	I	I	I	I	T3,T5,B1	T3,T5,B1	T3,T5,B1	I	X	T3,T5,B1	X
1636	Pendidikan Tinggi Keagamaan Pemerintah	X	X	X	X	X	X	X	X	X	T3,T5,B1	T3,T5,B1	T3,T5,B1	T3,T5,B1	T3,T5,B1	T3,T5,B1	T3,T5,B1	I	I	I	I	T3,T5,B1	T3,T5,B1	T3,T5,B1	I	X	T3,T5,B1	X
1637	Pendidikan Tinggi Keagamaan Swasta	X	X	X	X	X	X	X	X	X	T3,T5,B1	T3,T5,B1	T3,T5,B1	T3,T5,B1	T3,T5,B1	T3,T5,B1	T3,T5,B1	I	I	I	I	T3,T5,B1	T3,T5,B1	T3,T5,B1	I	X	T3,T5,B1	X
1638	Pendidikan Pesantren Tinggi (Ma'had Aly)	X	X	X	X	X	X	X	X	X	T3,T5,B1	T3,T5,B1	T3,T5,B1	T3,T5,B1	T3,T5,B1	T3,T5,B1	T3,T5,B1	I	I	I	I	T3,T5,B1	T3,T5,B1	T3,T5,B1	I	X	T3,T5,B1	X
1639	Jasa Pendidikan Olahraga dan Rekreasi	X	X	X	X	X	X	X	X	X	T3,T5,B1	T3,T5,B1	T3,T5,B1	T3,T5,B1	T3,T5,B1	T3,T5,B1	T3,T5,B1	I	I	I	I	T3,T5,B1	T3,T5,B1	T3,T5,B1	I	X	T3,T5,B1	X
1640	Pendidikan Kebudayaan	X	X	X	X	X	X	X	X	X	T3,T5,B1	T3,T5,B1	T3,T5,B1	T3,T5,B1	T3,T5,B1	T3,T5,B1	T3,T5,B1	I	I	I	I	T3,T5,B1	T3,T5,B1	T3,T5,B1	I	X	T3,T5,B1	X
1641	Pendidikan Lainnya Pemerintah	X	X	X	X	X	X	X	X	X	T3,T5,B1	T3,T5,B1	T3,T5,B1	T3,T5,B1	T3,T5,B1	T3,T5,B1	T3,T5,B1	I	I	I	I	T3,T5,B1	T3,T5,B1	T3,T5,B1	I	X	T3,T5,B1	X
1642	Satuan Pendidikan Kerjasama Pendidikan Nonformal	X	X	X	X	X	X	X	X	X	T3,T5,B1	T3,T5,B1	T3,T5,B1	T3,T5,B1	T3,T5,B1	T3,T5,B1	T3,T5,B1	I	I	I	I	T3,T5,B1	T3,T5,B1	T3,T5,B1	I	X	T3,T5,B1	X
1643	Pendidikan Pesantren Lainnya	X	X	X	X	X	X	X	X	X	T3,T5,B1	T3,T5,B1	T3,T5,B1	T3,T5,B1	T3,T5,B1	T3,T5,B1	T3,T5,B1	I	I	I	I	T3,T5,B1	T3,T5,B1	T3,T5,B1	I	X	T3,T5,B1	X
1644	Pendidikan Keagamaan Islam Non Formal	X	X	X	X	X	X	X	X	X	T3,T5,B1	T3,T5,B1	T3,T5,B1	T3,T5,B1	T3,T5,B1	T3,T5,B1	T3,T5,B1	I	I	I	I	T3,T5,B1	T3,T5,B1	T3,T5,B1	I	X	T3,T5,B1	X
1645	Pendidikan Keagamaan Lainnya YTDL	X	X	X	X	X	X	X	X	X	T3,T5,B1	T3,T5,B1	T3,T5,B1	T3,T5,B1	T3,T5,B1	T3,T5,B1	T3,T5,B1	I	I	I	I	T3,T5,B1	T3,T5,B1	T3,T5,B1	I	X	T3,T5,B1	X
1646	Jasa Pendidikan Manajemen dan Perbankan	X	X	X	X	X	X	X	X	X	T3,T5,B1	T3,T5,B1	T3,T5,B1	T3,T5,B1	T3,T5,B1	T3,T5,B1	T3,T5,B1	I	I	I	I	T3,T5,B1	T3,T5,B1	T3,T5,B1	I	X	T3,T5,B1	X
1647	Jasa Pendidikan Komputer (Teknologi Informasi dan Komunikasi) Swasta	X	X	X	X	X	X	X	X	X	T3,T5,B1	T3,T5,B1	T3,T5,B1	T3,T5,B1	T3,T5,B1	T3,T5,B1	T3,T5,B1	I	I	I	I	T3,T5,B1	T3,T5,B1	T3,T5,B1	I	X	T3,T5,B1	X
1648	Pendidikan Bahasa Swasta	X	X	X	X	X	X	X	X	X	T3,T5,B1	T3,T5,B1	T3,T5,B1	T3,T5,B1	T3,T5,B1	T3,T5,B1	T3,T5,B1	I	I	I	I	T3,T5,B1	T3,T5,B1	T3,T5,B1	I	X	T3,T5,B1	X
1649	Pendidikan Kesehatan Swasta	X	X	X	X	X	X	X	X	X	T3,T5,B1	T3,T5,B1	T3,T5,B1	T3,T5,B1	T3,T5,B1	T3,T5,B1	T3,T5,B1	I	I	I	I	T3,T5,B1	T3,T5,B1	T3,T5,B1	I	X	T3,T5,B1	X
1650	Pendidikan Bimbingan Belajar dan Konseling Swasta	X	X	X	X	X	X	X	X	X	T3,T5,B1	T3,T5,B1	T3,T5,B1	T3,T5,B1	T3,T5,B1	T3,T5,B1	T3,T5,B1	I	I	I	I	T3,T5,B1	T3,T5,B1	T3,T5,B1	I	X	T3,T5,B1	X
1651	Pendidikan Awak Pesawat dan Jasa Angkutan Udara Khusus Pendidikan Awak Pesawat	X	X	X	X	X	X	X	X	X	T3,T5,B1	T3,T5,B1	T3,T5,B1	T3,T5,B1	T3,T5,B1	T3,T5,B1	T3,T5,B1	I	I	I	I	T3,T5,B1	T3,T5,B1	T3,T5,B1	I	X	T3,T5,B1	X
1652	Pendidikan Teknik Swasta	X	X	X	X	X	X	X	X	X	T3,T5,B1	T3,T5,B1	T3,T5,B1	T3,T5,B1	T3,T5,B1	T3,T5,B1	T3,T5,B1	I	I	I	I	T3,T5,B1	T3,T5,B1	T3,T5,B1	I	X	T3,T5,B1	X
1653	Pendidikan Kerajinan dan Industri	X	X	X	X	X	X	X	X	X	T3,T5,B1	T3,T5,B1	T3,T5,B1	I	T3,T5,B1	T3,T5,B1	T3,T5,B1	I	I	I	I	T3,T5,B1	T3,T5,B1	T3,T5,B1	I	X	T3,T5,B1	X
1654	Pendidikan Lainnya Swasta	X	X	X	X	X	X	X	X	X	T3,T5,B1	T3,T5,B1	T3,T5,B1	T3,T5,B1	T3,T5,B1	T3,T5,B1	T3,T5,B1	I	I	I	I	T3,T5,B1	T3,T5,B1	T3,T5,B1	I	X	T3,T5,B1	X
1655	Kegiatan Penunjang Pendidikan	X	X	X	X	X	X	X	X	X	T3,T5,B1	T3,T5,B1	T3,T5,B1	T3,T5,B1	T3,T5,B1	T3,T5,B1	T3,T5,B1	I	I	I	I	T3,T5,B1	T3,T5,B1	T3,T5,B1	I	X	T3,T5,B1	X
1656	Aktivitas Rumah Sakit Pemerintah	X	X	X	X	X	X	X	X	X	T3,T5,B1	T3,T5,B1	T3,T5,B1	T3,T5,B1	T3,T5,B1	T3,T5,B1	T3,T5,B1	I	I	I	I	T3,T5,B1	T3,T5,B1	T3,T5,B1	I	X	T3,T5,B1	X
1657	Aktivitas Puskesmas	X	X	X	X	X	X	X	X	X	T3,T5,B1	T3,T5,B1	T3,T5,B1	T3,T5,B1	T3,T5,B1	T3,T5,B1	T3,T5,B1	I	I	I	I	T3,T5,B1	T3,T5,B1	T3,T5,B1	I	X	T3,T5,B1	X
1658	Aktivitas Rumah Sakit Swasta	X	X	X	X	X	X	X	X	X	T3,T5,B1	T3,T5,B1	T3,T5,B1	T3,T5,B1	T3,T5,B1	T3,T5,B1	T3,T5,B1	I	I	I	I	T3,T5,B1	T3,T5,B1	T3,T5,B1	I	X	T3,T5,B1	X
1659	Aktivitas Klinik Pemerintah	X	X	X	X	X	X	X	X	X	T3,T5,B1	T3,T5,B1	T3,T5,B1	T3,T5,B1	T3,T5,B1	T3,T5,B1	T3,T5,B1	I	I	I	I	T3,T5,B1	T3,T5,B1	T3,T5,B1	I	X	T3,T5,B1	X
1660	Aktivitas Klinik Swasta	X	X	X	X	X	X	X	X	X	T3,T5,B1	T3,T5,B1	T3,T5,B1	T3,T5,B1	T3,T5,B1	T3,T5,B1	T3,T5,B1	I	I	I	I	T3,T5,B1	T3,T5,B1	T3,T5,B1	I	X	T3,T5,B1	X
1661	Aktivitas Rumah Sakit Lainnya	X	X	X	X	X	X	X	X	X	T3,T5,B1	T3,T5,B1	T3,T5,B1	T3,T5,B1	T3,T5,B1	T3,T5,B1	T3,T5,B1	I	I	I	I	T3,T5,B1	T3,T5,B1	T3,T5,B1	I	X	T3,T5,B1	X
1662	Aktivitas Praktik Dokter	X	X	X	X	X	X	X	X	X	T3,T5,B1	T3,T5,B1	T3,T5,B1	T3,T5,B1	T3,T5,B1	T3,T5,B1	T3,T5,B1	I	I	I	I	T3,T5,B1	T3,T5,B1	T3,T5,B1	I	X	T3,T5,B1	X
1663	Aktivitas Praktik Dokter Spesialis	X	X	X	X	X	X	X	X	X	T3,T5,B1	T3,T5,B1	T3,T5,B1	T3,T5,B1	T3,T5,B1	T3,T5,B1	T3,T5,B1	I	I	I	I	T3,T5,B1	T3,T5,B1	T3,T5,B1	I	X	T3,T5,B1	X
1664	Aktivitas Praktik Dokter Gigi	X	X	X	X	X	X	X	X	X	T3,T5,B1	T3,T5,B1	T3,T5,B1	T3,T5,B1	T3,T5,B1	T3,T5,B1	T3,T5,B1	I	I	I	I	T3,T5,B1	T3,T5,B1	T3,T5,B1	I	X	T3,T5,B1	X
1665	Aktivitas Pelayanan Kesehatan yang Dilakukan oleh Tenaga Kesehatan selain Dokter dan Dokter Gigi	X	X	X	X	X	X	X	X	X	T3,T5,B1	T3,T5,B1	T3,T5,B1	T3,T5,B1	T3,T5,B1	T3,T5,B1	T3,T5,B1	I	I	I	I	T3,T5,B1	T3,T5,B1	T3,T5,B1	I	X	T3,T5,B1	X
1666	Aktivitas Pelayanan Kesehatan Tradisional	X	X	X	X	X	X	X	X	X	T3,T5,B1	T3,T5,B1	T3,T5,B1	T3,T5,B1	T3,T5,B1	T3,T5,B1	T3,T5,B1	I	I	I	I	T3,T5,B1	T3,T5,B1	T3,T5,B1	I	X	T3,T5,B1	X
1667	Aktivitas Pelayanan Penunjang Kesehatan	X	X	X	X	X	X	X	X	X	T3,T5,B1	T3,T5,B1	T3,T5,B1	T3,T5,B1	T3,T5,B1	T3,T5,B1	T3,T5,B1	I	I	I	I	T3,T5,B1	T3,T5,B1	T3,T5,B1	I	X	T3,T5,B1	X

Id Kegiatan	Nama Kegiatan	Zona Badan Air (BA)	Zona Perindungan Setempat (PS)	Zona Ruang Terbuka Hijau (RTH)					Zona Badan Jalan (BJ)	Zona Pertanian (P)			Zona Perikanan (IK)	Zona Kawasan Perumahan Industri (KPI)	Zona Perumahan (R)			Zona Sarana Pelayanan Umum (SPU)				Zona Perdagangan dan Jasa (K)			Zona Perkantoran (KT)	Zona Peruntukan Lainnya (PL)		Zona Perumahan dan Keamanan (HK)
		Badan Air	Perindungan Setempat	Taman Kecamatan	Taman Kelurahan	Taman RW	Pemukaman	Jalur Hijau	Badan Jalan	Tanaman Pangan	Hortikultura	Peternakan	Perikanan Budi Daya	Kawasan Peruntukan Industri	Perumahan Kepadatan Tinggi	Perumahan Kepadatan Sedang	Perumahan Kepadatan Rendah	Sarana Pelayanan Umum Skala Kota	Sarana Pelayanan Umum Skala Kecamatan	Sarana Pelayanan Umum Skala Kelurahan	Sarana Pelayanan Umum Skala RW	Perdagangan dan Jasa Skala Kota	Perdagangan dan Jasa Skala WP	Perdagangan dan Jasa Skala SWP	Perkantoran	Instalasi Pengolahan Air Minum	Pergudangan	Perumahan dan Keamanan
		BA	PS	RTH-3	RTH-4	RTH-5	RTH-7	RTH-8	BJ	P-1	P-2	P-4	IK-2	KPI	R-2	R-3	R-4	SPU-1	SPU-2	SPU-3	SPU-4	K-1	K-2	K-3	KT	PL-3	PL-6	HK
1668	Aktivitas Angkutan Khusus Pengangkutan Orang Sakit (Medical Evacuation)	X	X	X	X	X	X	X	X	X	T3,T5,B1	T3,T5,B1	T3,T5,B1	T3,T5,B1	T3,T5,B1	T3,T5,B1	T3,T5,B1	I	I	I	I	T3,T5,B1	T3,T5,B1	T3,T5,B1	I	X	T3,T5,B1	X
1669	Aktivitas Sosial di dalam Panti untuk Perawatan dan Pemulihan Kesehatan	X	X	X	X	X	X	X	X	X	T3,T5,B1	T3,T5,B1	T3,T5,B1	T3,T5,B1	T3,T5,B1	T3,T5,B1	T3,T5,B1	I	I	I	I	T3,T5,B1	T3,T5,B1	T3,T5,B1	I	X	T3,T5,B1	X
1670	Aktivitas Sosial di dalam Panti untuk Penvangand Disabilitas Grahita	X	X	X	X	X	X	X	X	X	T3,T5,B1	T3,T5,B1	T3,T5,B1	T3,T5,B1	T3,T5,B1	T3,T5,B1	T3,T5,B1	I	I	I	I	T3,T5,B1	T3,T5,B1	T3,T5,B1	I	X	T3,T5,B1	X
1671	Aktivitas Sosial di dalam Panti untuk Penvangand Disabilitas Laras	X	X	X	X	X	X	X	X	X	T3,T5,B1	T3,T5,B1	T3,T5,B1	T3,T5,B1	T3,T5,B1	T3,T5,B1	T3,T5,B1	I	I	I	I	T3,T5,B1	T3,T5,B1	T3,T5,B1	I	X	T3,T5,B1	X
1672	Aktivitas Sosial di dalam Panti untuk Korban Penyalah Gunaan Narkotika, Alkohol, Psikotropika, dan Zat Adiktif (NAPZA)	X	X	X	X	X	X	X	X	X	T3,T5,B1	T3,T5,B1	T3,T5,B1	T3,T5,B1	T3,T5,B1	T3,T5,B1	T3,T5,B1	I	I	I	I	T3,T5,B1	T3,T5,B1	T3,T5,B1	I	X	T3,T5,B1	X
1673	Aktivitas Sosial Pemerintah di dalam Panti untuk Lanjut Usia	X	X	X	X	X	X	X	X	T3,T6,B1,B5	T3,T5,B1	T3,T5,B1	T3,T5,B1	T3,T5,B1	T3,T5,B1	T3,T5,B1	T3,T5,B1	I	I	I	I	T3,T5,B1	T3,T5,B1	T3,T5,B1	I	X	T3,T5,B1	X
1674	Aktivitas Sosial Swasta di dalam Panti untuk Lanjut Usia	X	X	X	X	X	X	X	X	X	T3,T5,B1	T3,T5,B1	T3,T5,B1	T3,T5,B1	T3,T5,B1	T3,T5,B1	T3,T5,B1	I	I	I	I	T3,T5,B1	T3,T5,B1	T3,T5,B1	I	X	T3,T5,B1	X
1675	Aktivitas Sosial di dalam Panti untuk Penvangand Disabilitas Netra	X	X	X	X	X	X	X	X	X	T3,T5,B1	T3,T5,B1	T3,T5,B1	T3,T5,B1	T3,T5,B1	T3,T5,B1	T3,T5,B1	I	I	I	I	T3,T5,B1	T3,T5,B1	T3,T5,B1	I	X	T3,T5,B1	X
1676	Aktivitas Sosial di dalam Panti untuk Penvangand Disabilitas Daksa	X	X	X	X	X	X	X	X	X	T3,T5,B1	T3,T5,B1	T3,T5,B1	T3,T5,B1	T3,T5,B1	T3,T5,B1	T3,T5,B1	I	I	I	I	T3,T5,B1	T3,T5,B1	T3,T5,B1	I	X	T3,T5,B1	X
1677	Aktivitas Sosial di dalam Panti untuk Penvangand Disabilitas Rungu Wicara	X	X	X	X	X	X	X	X	X	T3,T5,B1	T3,T5,B1	T3,T5,B1	T3,T5,B1	T3,T5,B1	T3,T5,B1	T3,T5,B1	I	I	I	I	T3,T5,B1	T3,T5,B1	T3,T5,B1	I	X	T3,T5,B1	X
1678	Aktivitas Panti Asuhan Pemerintah	X	X	X	X	X	X	X	X	T3,T6,B1,B5	T3,T5,B1	T3,T5,B1	T3,T5,B1	T3,T5,B1	T3,T5,B1	T3,T5,B1	T3,T5,B1	I	I	I	I	T3,T5,B1	T3,T5,B1	T3,T5,B1	I	X	T3,T5,B1	X
1679	Aktivitas Panti Asuhan Swasta	X	X	X	X	X	X	X	X	X	T3,T5,B1	T3,T5,B1	T3,T5,B1	T3,T5,B1	T3,T5,B1	T3,T5,B1	T3,T5,B1	I	I	I	I	T3,T5,B1	T3,T5,B1	T3,T5,B1	I	X	T3,T5,B1	X
1680	Aktivitas Sosial di dalam Panti untuk Anak yang Berhadapan Dengan Hukum	X	X	X	X	X	X	X	X	X	T3,T5,B1	T3,T5,B1	T3,T5,B1	T3,T5,B1	T3,T5,B1	T3,T5,B1	T3,T5,B1	I	I	I	I	T3,T5,B1	T3,T5,B1	T3,T5,B1	I	X	T3,T5,B1	X
1681	Aktivitas Sosial di dalam Panti untuk Bina Remaja	X	X	X	X	X	X	X	X	X	T3,T5,B1	T3,T5,B1	T3,T5,B1	T3,T5,B1	T3,T5,B1	T3,T5,B1	T3,T5,B1	I	I	I	I	T3,T5,B1	T3,T5,B1	T3,T5,B1	I	X	T3,T5,B1	X
1682	Aktivitas Sosial di dalam Panti untuk Petirahan Anak	X	X	X	X	X	X	X	X	X	T3,T5,B1	T3,T5,B1	T3,T5,B1	T3,T5,B1	T3,T5,B1	T3,T5,B1	T3,T5,B1	I	I	I	I	T3,T5,B1	T3,T5,B1	T3,T5,B1	I	X	T3,T5,B1	X
1683	Aktivitas Sosial di dalam Panti Sosial Karya Wanita	X	X	X	X	X	X	X	X	X	T3,T5,B1	T3,T5,B1	T3,T5,B1	T3,T5,B1	T3,T5,B1	T3,T5,B1	T3,T5,B1	I	I	I	I	T3,T5,B1	T3,T5,B1	T3,T5,B1	I	X	T3,T5,B1	X
1684	Aktivitas Sosial di dalam Panti Gelandangan dan Pengemis	X	X	X	X	X	X	X	X	X	T3,T5,B1	T3,T5,B1	T3,T5,B1	T3,T5,B1	T3,T5,B1	T3,T5,B1	T3,T5,B1	I	I	I	I	T3,T5,B1	T3,T5,B1	T3,T5,B1	I	X	T3,T5,B1	X
1685	Aktivitas Sosial di dalam Panti Lainnya YTDL	X	X	X	X	X	X	X	X	X	T3,T5,B1	T3,T5,B1	T3,T5,B1	T3,T5,B1	T3,T5,B1	T3,T5,B1	T3,T5,B1	I	I	I	I	T3,T5,B1	T3,T5,B1	T3,T5,B1	I	X	T3,T5,B1	X
1686	Aktivitas Sosial Pemerintah Tanpa Akomodasi untuk Lanjut Usia dan Penyandang Disabilitas	X	X	X	X	X	X	X	X	T3,T6,B1,B5	T3,T5,B1	T3,T5,B1	T3,T5,B1	T3,T5,B1	T3,T5,B1	T3,T5,B1	T3,T5,B1	I	I	I	I	T3,T5,B1	T3,T5,B1	T3,T5,B1	I	X	T3,T5,B1	X
1687	Aktivitas Sosial Swasta Tanpa Akomodasi untuk Lanjut Usia dan Penyandang Disabilitas	X	X	X	X	X	X	X	X	X	T3,T5,B1	T3,T5,B1	T3,T5,B1	T3,T5,B1	T3,T5,B1	T3,T5,B1	T3,T5,B1	I	I	I	I	T3,T5,B1	T3,T5,B1	T3,T5,B1	I	X	T3,T5,B1	X
1688	Aktivitas Sosial Pengumpulan Dana Keislaman	X	X	X	X	X	X	X	X	X	T3,T5,B1	T3,T5,B1	T3,T5,B1	T3,T5,B1	T3,T5,B1	T3,T5,B1	T3,T5,B1	I	I	I	I	T3,T5,B1	T3,T5,B1	T3,T5,B1	I	X	T3,T5,B1	X
1689	Aktivitas Sosial Pengumpulan Dana Lainnya	X	X	X	X	X	X	X	X	X	T3,T5,B1	T3,T5,B1	T3,T5,B1	T3,T5,B1	T3,T5,B1	T3,T5,B1	T3,T5,B1	I	I	I	I	T3,T5,B1	T3,T5,B1	T3,T5,B1	I	X	T3,T5,B1	X
1690	Aktivitas Sosial Pemerintah Tanpa Akomodasi Lainnya YTDL	X	X	X	X	X	X	X	X	T3,T6,B1,B5	T3,T5,B1	T3,T5,B1	T3,T5,B1	T3,T5,B1	T3,T5,B1	T3,T5,B1	T3,T5,B1	I	I	I	I	T3,T5,B1	T3,T5,B1	T3,T5,B1	I	X	T3,T5,B1	X
1691	Aktivitas Sosial Swasta Tanpa Akomodasi Lainnya YTDL	X	X	X	X	X	X	X	X	X	T3,T5,B1	T3,T5,B1	T3,T5,B1	T3,T5,B1	T3,T5,B1	T3,T5,B1	T3,T5,B1	I	I	I	I	T3,T5,B1	T3,T5,B1	T3,T5,B1	I	X	T3,T5,B1	X
1692	Aktivitas Seni Pertunjukan	X	X	I	I	I	X	X	X	X	T3,T5,B1	T3,T5,B1	T3,T5,B1	T3,T5,B1	T3,T5,B1	T3,T5,B1	T3,T5,B1	I	I	I	I	T3,T5,B1	T3,T5,B1	T3,T5,B1	I	X	T3,T5,B1	X
1693	Aktivitas Penunjang Seni Pertunjukan	X	X	I	I	I	X	X	X	X	T3,T5,B1	T3,T5,B1	T3,T5,B1	T3,T5,B1	T3,T5,B1	T3,T5,B1	T3,T5,B1	I	I	I	I	T3,T5,B1	T3,T5,B1	T3,T5,B1	I	X	T3,T5,B1	X
1694	Pelaku Kreatif Seni Pertunjukan	X	X	I	I	I	X	X	X	X	T3,T5,B1	T3,T5,B1	T3,T5,B1	T3,T5,B1	T3,T5,B1	T3,T5,B1	T3,T5,B1	I	I	I	I	T3,T5,B1	T3,T5,B1	T3,T5,B1	I	X	T3,T5,B1	X
1695	Pelaku Kreatif Seni Musik	X	X	I	I	I	X	X	X	X	T3,T5,B1	T3,T5,B1	T3,T5,B1	T3,T5,B1	T3,T5,B1	T3,T5,B1	T3,T5,B1	I	I	I	I	T3,T5,B1	T3,T5,B1	T3,T5,B1	I	X	T3,T5,B1	X
1696	Aktivitas Pelaku Kreatif Seni Rupa	X	X	I	I	I	X	X	X	X	T3,T5,B1	T3,T5,B1	T3,T5,B1	T3,T5,B1	T3,T5,B1	T3,T5,B1	T3,T5,B1	I	I	I	I	T3,T5,B1	T3,T5,B1	T3,T5,B1	I	X	T3,T5,B1	X
1697	Aktivitas Penulis dan Pekerja Sastra	X	X	I	I	I	X	X	X	X	T3,T5,B1	T3,T5,B1	T3,T5,B1	T3,T5,B1	T3,T5,B1	T3,T5,B1	T3,T5,B1	I	I	I	I	T3,T5,B1	T3,T5,B1	T3,T5,B1	I	X	T3,T5,B1	X
1698	Jurnalis Berita Independen	X	X	I	I	I	X	X	X	X	T3,T5,B1	T3,T5,B1	T3,T5,B1	T3,T5,B1	T3,T5,B1	T3,T5,B1	T3,T5,B1	I	I	I	I	T3,T5,B1	T3,T5,B1	T3,T5,B1	I	X	T3,T5,B1	X
1699	Aktivitas Pekerja Seni dan Pekerja Kreatif Lainnya	X	X	I	I	I	X	X	X	X	T3,T5,B1	T3,T5,B1	T3,T5,B1	T3,T5,B1	T3,T5,B1	T3,T5,B1	T3,T5,B1	I	I	I	I	T3,T5,B1	T3,T5,B1	T3,T5,B1	I	X	T3,T5,B1	X
1700	Aktivitas Impresariat Bidang Seni dan Festival Seni	X	X	I	I	I	X	X	X	X	T3,T5,B1	T3,T5,B1	T3,T5,B1	T3,T5,B1	T3,T5,B1	T3,T5,B1	T3,T5,B1	I	I	I	I	T3,T5,B1	T3,T5,B1	T3,T5,B1	I	X	T3,T5,B1	X
1701	Aktivitas Operasional Fasilitas Seni	X	X	I	I	I	X	X	X	X	T3,T5,B1	T3,T5,B1	T3,T5,B1	T3,T5,B1	T3,T5,B1	T3,T5,B1	T3,T5,B1	I	I	I	I	T3,T5,B1	T3,T5,B1	T3,T5,B1	I	X	T3,T5,B1	X

Id Kegiatan	Nama Kegiatan	Zona Badan Air (BA)		Zona Perlindungan Setempat (PS)		Zona Ruang Terbuka Hijau (RTH)				Zona Badan Jalan (BJ)		Zona Pertanian (P)			Zona Perikanan (IK)	Zona Kawasan Peruntukan Industri (KPI)		Zona Perumahan (R)				Zona Sarana Pelayanan Umum (SPU)				Zona Perdagangan dan Jasa (K)			Zona Perkantoran (KT)	Zona Peruntukan Lainnya (PL)		Zona Perbaikan dan Keamanan (HK)
		Badan Air	Perlindungan Setempat	Taman Kecamatan	Taman Kelurahan	Taman RW	Pemukaman	Jalur Hijau	Badan Jalan	Tanaman Pangan	Hortikultura	Peternakan	Perikanan Budi Daya	Kawasan Peruntukan Industri	Perumahan Kepadatan Tinggi	Perumahan Kepadatan Sedang	Perumahan Kepadatan Rendah	Sarana Pelayanan Umum Skala Kota	Sarana Pelayanan Umum Skala Kecamatan	Sarana Pelayanan Umum Skala Kelurahan	Sarana Pelayanan Umum Skala RW	Perdagangan dan Jasa Skala Kota	Perdagangan dan Jasa Skala WP	Perdagangan dan Jasa Skala SWP	Perkantoran	Instalasi Pengolahan Air Minum	Pergudangan	Perbaikan dan Keamanan				
		BA	PS	RTH-3	RTH-4	RTH-5	RTH-7	RTH-8	BJ	P-1	P-2	P-4	IK-2	KPI	R-2	R-3	R-4	SPU-1	SPU-2	SPU-3	SPU-4	K-1	K-2	K-3	KT	PL-3	PL-6	HK				
1702	Aktivitas Hiburan, Seni, dan Kreativitas Lainnya	X	X	I	I	I	X	X	X	X	T3,T5,B1	T3,T5,B1	T3,T5,B1	T3,T5,B1	T3,T5,B1	T3,T5,B1	T3,T5,B1	I	I	I	I	T3,T5,B1	T3,T5,B1	T3,T5,B1	I	X	T3,T5,B1	X				
1703	Perpustakaan dan Arsip Pemerintah	X	X	X	X	X	X	X	X	T3,T5,B1	T3,T5,B1	T3,T5,B1	T3,T5,B1	B1	B1	B1	B1	I	I	I	I	T3,T5,B1	T3,T5,B1	T3,T5,B1	I	X	T3,T5,B1	X				
1704	Perpustakaan dan Arsip Swasta	X	X	X	X	X	X	X	X	X	T3,T5,B1	T3,T5,B1	T3,T5,B1	B1	B1	B1	B1	I	I	I	I	T3,T5,B1	T3,T5,B1	T3,T5,B1	I	X	T3,T5,B1	X				
1705	Museum yang Dikelola Pemerintah	X	X	X	X	X	X	X	X	T3,T6,B1,B5	T3,T5,B1	T3,T5,B1	T3,T5,B1	B1	B1	B1	B1	B1	B1	B1	B1	B1	B1	B1	B1	X	T3,T5,B1	X				
1706	Museum yang Dikelola Swasta	X	X	X	X	X	X	X	X	X	T3,T5,B1	T3,T5,B1	T3,T5,B1	B1	B1	B1	B1	B1	B1	B1	B1	B1	B1	B1	B1	X	T3,T5,B1	X				
1707	Peninggalan Sejarah/Cagar Budaya yang Dikelola Pemerintah	X	X	X	X	X	X	X	X	T3,T6,B1,B5	T3,T5,B1	T3,T5,B1	T3,T5,B1	B1	B1	B1	B1	B1	B1	B1	B1	B1	B1	B1	B1	X	T3,T5,B1	X				
1708	Peninggalan Sejarah/Cagar Budaya yang Dikelola Swasta	X	X	X	X	X	X	X	X	X	T3,T5,B1	T3,T5,B1	T3,T5,B1	B1	B1	B1	B1	B1	B1	B1	B1	B1	B1	B1	B1	X	T3,T5,B1	X				
1709	Taman Budaya	X	X	I	I	I	X	X	X	X	T3,T5,B1	T3,T5,B1	T3,T5,B1	B1	B1	B1	B1	B1	B1	B1	B1	B1	B1	B1	B1	X	T3,T5,B1	X				
1710	Wisata Budaya Lainnya	X	X	I	I	I	X	X	X	X	T3,T5,B1	T3,T5,B1	T3,T5,B1	B1	B1	B1	B1	B1	B1	B1	B1	B1	B1	B1	B1	X	T3,T5,B1	X				
1711	Taman Konservasi di Luar Habitat Alami (Ex-Situ)	X	I	X	X	X	I	X	X	X	T3,T5,B1	T3,T5,B1	T3,T5,B1	B1	B1	B1	B1	B1	B1	B1	B1	B1	B1	B1	B1	X	T3,T5,B1	X				
1712	Taman Nasional	X	X	X	X	X	X	X	X	X	T3,T5,B1	T3,T5,B1	T3,T5,B1	X	X	X	X	X	X	X	X	X	X	X	X	X	X	X	X			
1713	Taman Hutan Raya	X	I	I	I	I	I	X	X	X	T3,T5,B1	T3,T5,B1	T3,T5,B1	X	X	X	X	X	X	X	X	X	X	X	X	X	X	X	X			
1714	Taman Wisata Alam	X	I	I	I	I	I	X	X	X	T3,T5,B1	T3,T5,B1	T3,T5,B1	X	X	X	X	X	X	X	X	X	X	X	X	X	X	X	X			
1715	Suaka Margasatwa	X	I	I	I	I	I	X	X	X	T3,T5,B1	T3,T5,B1	T3,T5,B1	X	X	X	X	X	X	X	X	X	X	X	X	X	X	X	X			
1716	Taman Laut	X	I	I	I	I	I	X	X	X	X	X	X	X	X	X	X	X	X	X	X	X	X	X	X	X	X	X	X			
1717	Kawasan Buru	X	I	I	I	I	I	X	X	X	X	X	X	X	X	X	X	X	X	X	X	X	X	X	X	X	X	X	X			
1718	Hutan Lindung	X	I	I	I	I	I	X	X	X	X	X	X	X	X	X	X	X	X	X	X	X	X	X	X	X	X	X	X			
1719	Aktivitas Kawasan Alam Lainnya	T3,T5,B1	T3,T5,B1	T3,T5,B1	T3,T5,B1	T3,T5,B1	X	X	X	T3,T5,B1	T3,T5,B1	T3,T5,B1	T3,T5,B1	T3,T5,B1	T3,T5,B1	T3,T5,B1	T3,T5,B1	T3,T5,B1	T3,T5,B1	T3,T5,B1	T3,T5,B1	T3,T5,B1	T3,T5,B1	T3,T5,B1	T3,T5,B1	X	T3,T5,B1	X				
1720	Aktivitas Perjudian dan Pertaruhan	X	X	X	X	X	X	X	X	X	X	X	X	X	X	X	X	X	X	X	X	X	X	X	X	X	X	X	X	X		
1721	Fasilitas Stadion	X	X	X	X	X	X	X	X	X	T3,T5,B1	T3,T5,B1	T3,T5,B1	T3,T5,B1	T3,T5,B1	T3,T5,B1	T3,T5,B1	I	I	I	T3,T5,B1	T3,T5,B1	T3,T5,B1	T3,T5,B1	T3,T5,B1	X	T3,T5,B1	X				
1722	Fasilitas Sirkuit	X	X	X	X	X	X	X	X	X	T3,T5,B1	T3,T5,B1	T3,T5,B1	T3,T5,B1	T3,T5,B1	T3,T5,B1	T3,T5,B1	I	I	I	T3,T5,B1	T3,T5,B1	T3,T5,B1	T3,T5,B1	T3,T5,B1	X	T3,T5,B1	X				
1723	Fasilitas Gelanggang/Arena	X	X	X	X	X	X	X	X	X	T3,T5,B1	T3,T5,B1	T3,T5,B1	T3,T5,B1	T3,T5,B1	T3,T5,B1	T3,T5,B1	I	I	I	T3,T5,B1	T3,T5,B1	T3,T5,B1	T3,T5,B1	T3,T5,B1	X	T3,T5,B1	X				
1724	Fasilitas Lapangan	X	X	I	I	I	X	X	X	X	T3,T5,B1	T3,T5,B1	T3,T5,B1	T3,T5,B1	T3,T5,B1	T3,T5,B1	T3,T5,B1	I	I	I	T3,T5,B1	T3,T5,B1	T3,T5,B1	T3,T5,B1	T3,T5,B1	X	T3,T5,B1	X				
1725	Fasilitas Olahraga Beladiri	X	X	I	I	I	X	X	X	X	T3,T5,B1	T3,T5,B1	T3,T5,B1	T3,T5,B1	T3,T5,B1	T3,T5,B1	T3,T5,B1	I	I	I	T3,T5,B1	T3,T5,B1	T3,T5,B1	T3,T5,B1	T3,T5,B1	X	T3,T5,B1	X				
1726	Fasilitas Pusat Kebugaran/Fitness Center	X	X	X	X	X	X	X	X	X	T3,T5,B1	T3,T5,B1	T3,T5,B1	T3,T5,B1	T3,T5,B1	T3,T5,B1	T3,T5,B1	I	I	I	T3,T5,B1	T3,T5,B1	T3,T5,B1	T3,T5,B1	T3,T5,B1	X	T3,T5,B1	X				
1727	Pengelolaan Fasilitas Olahraga Lainnya	X	X	I	I	I	X	X	X	X	T3,T5,B1	T3,T5,B1	T3,T5,B1	T3,T5,B1	T3,T5,B1	T3,T5,B1	T3,T5,B1	I	I	I	T3,T5,B1	T3,T5,B1	T3,T5,B1	T3,T5,B1	T3,T5,B1	X	T3,T5,B1	X				
1728	Klub Sepak Bola	X	X	X	X	X	X	X	X	X	T3,T5,B1	T3,T5,B1	T3,T5,B1	T3,T5,B1	T3,T5,B1	T3,T5,B1	T3,T5,B1	I	I	I	T3,T5,B1	T3,T5,B1	T3,T5,B1	T3,T5,B1	T3,T5,B1	X	T3,T5,B1	X				
1729	Klub Golf	X	X	X	X	X	X	X	X	X	T3,T5,B1	T3,T5,B1	T3,T5,B1	T3,T5,B1	T3,T5,B1	T3,T5,B1	T3,T5,B1	I	I	I	T3,T5,B1	T3,T5,B1	T3,T5,B1	T3,T5,B1	T3,T5,B1	X	T3,T5,B1	X				
1730	Klub Renang	X	X	X	X	X	X	X	X	X	T3,T5,B1	T3,T5,B1	T3,T5,B1	T3,T5,B1	T3,T5,B1	T3,T5,B1	T3,T5,B1	I	I	I	T3,T5,B1	T3,T5,B1	T3,T5,B1	T3,T5,B1	T3,T5,B1	X	T3,T5,B1	X				
1731	Klub Tenis Lapangan	X	X	X	X	X	X	X	X	X	T3,T5,B1	T3,T5,B1	T3,T5,B1	T3,T5,B1	T3,T5,B1	T3,T5,B1	T3,T5,B1	I	I	I	T3,T5,B1	T3,T5,B1	T3,T5,B1	T3,T5,B1	T3,T5,B1	X	T3,T5,B1	X				
1732	Klub Tinju	X	X	X	X	X	X	X	X	X	T3,T5,B1	T3,T5,B1	T3,T5,B1	T3,T5,B1	T3,T5,B1	T3,T5,B1	T3,T5,B1	I	I	I	T3,T5,B1	T3,T5,B1	T3,T5,B1	T3,T5,B1	T3,T5,B1	X	T3,T5,B1	X				
1733	Klub Bela Diri	X	X	X	X	X	X	X	X	X	T3,T5,B1	T3,T5,B1	T3,T5,B1	T3,T5,B1	T3,T5,B1	T3,T5,B1	T3,T5,B1	I	I	I	T3,T5,B1	T3,T5,B1	T3,T5,B1	T3,T5,B1	T3,T5,B1	X	T3,T5,B1	X				
1734	Klub Kebugaran/Fitness dan Binaraga	X	X	X	X	X	X	X	X	X	T3,T5,B1	T3,T5,B1	T3,T5,B1	T3,T5,B1	T3,T5,B1	T3,T5,B1	T3,T5,B1	I	I	I	T3,T5,B1	T3,T5,B1	T3,T5,B1	T3,T5,B1	T3,T5,B1	X	T3,T5,B1	X				
1735	Klub Bowling	X	X	X	X	X	X	X	X	X	T3,T5,B1	T3,T5,B1	T3,T5,B1	T3,T5,B1	T3,T5,B1	T3,T5,B1	T3,T5,B1	I	I	I	T3,T5,B1	T3,T5,B1	T3,T5,B1	T3,T5,B1	T3,T5,B1	X	T3,T5,B1	X				
1736	Klub Olahraga lainnya	X	X	X	X	X	X	X	X	X	T3,T5,B1	T3,T5,B1	T3,T5,B1	T3,T5,B1	T3,T5,B1	T3,T5,B1	T3,T5,B1	I	I	I	T3,T5,B1	T3,T5,B1	T3,T5,B1	T3,T5,B1	T3,T5,B1	X	T3,T5,B1	X				
1737	Promotor Kegiatan Olahraga	X	X	X	X	X	X	X	X	X	T3,T5,B1	T3,T5,B1	T3,T5,B1	T3,T5,B1	T3,T5,B1	T3,T5,B1	T3,T5,B1	I	I	I	T3,T5,B1	T3,T5,B1	T3,T5,B1	T3,T5,B1	T3,T5,B1	X	T3,T5,B1	X				
1738	Olahragawan, Juri, dan Wasit Profesional	X	X	X	X	X	X	X	X	X	T3,T5,B1	T3,T5,B1	T3,T5,B1	T3,T5,B1	T3,T5,B1	T3,T5,B1	T3,T5,B1	I	I	I	T3,T5,B1	T3,T5,B1	T3,T5,B1	T3,T5,B1	T3,T5,B1	X	T3,T5,B1	X				
1739	Aktivitas Perburuan	X	X	X	X	X	X	X	X	X	T3,T5,B1	T3,T5,B1	T3,T5,B1	T3,T5,B1	T3,T5,B1	T3,T5,B1	T3,T5,B1	I	I	I	T3,T5,B1	T3,T5,B1	T3,T5,B1	T3,T5,B1	T3,T5,B1	X	T3,T5,B1	X				

Id Kegiatan	Nama Kegiatan	Zona Badan Air (BA)	Zona Perlindungan Setempat (PS)	Zona Ruang Terbuka Hijau (RTH)					Zona Badan Jalan (BJ)	Zona Pertanian (P)			Zona Perikanan (IK)	Zona Kawasan Perumahan Industri (KPI)	Zona Perumahan (R)			Zona Sarana Pelayanan Umum (SPU)				Zona Perdagangan dan Jasa (K)			Zona Perkantoran (KT)	Zona Peruntukan Lainnya (PL)		Zona Perumahan dan Keamanan (HK)				
		Badan Air	Perlindungan Setempat	Taman Kecamatan	Taman Kelurahan	Taman RW	Pemukaman	Jalur Hijau	Badan Jalan	Tanaman Pangan	Hortikultura	Peternakan	Perikanan Budi Daya	Kawasan Peruntukan Industri	Perumahan Kepadatan Tinggi	Perumahan Kepadatan Sedang	Perumahan Kepadatan Rendah	Sarana Pelayanan Umum Skala Kota	Sarana Pelayanan Umum Skala Kecamatan	Sarana Pelayanan Umum Skala Kelurahan	Sarana Pelayanan Umum Skala RW	Perdagangan dan Jasa Skala Kota	Perdagangan dan Jasa Skala WP	Perdagangan dan Jasa Skala SWP	Perkantoran	Instalasi Pengolahan Air Minum	Pergudangan	Perumahan dan Keamanan				
		BA	PS	RTH-3	RTH-4	RTH-5	RTH-7	RTH-8	BJ	P-1	P-2	P-4	IK-2	KPI	R-2	R-3	R-4	SPU-1	SPU-2	SPU-3	SPU-4	K-1	K-2	K-3	KT	PL-3	PL-6	HK				
1740	Badan Regulasi dan Liga Olahraga	X	X	X	X	X	X	X	X	X	T3,T5,B1	T3,T5,B1	T3,T5,B1	T3,T5,B1	T3,T5,B1	T3,T5,B1	T3,T5,B1	I	I	I	T3,T5,B1	T3,T5,B1	T3,T5,B1	T3,T5,B1	T3,T5,B1	X	T3,T5,B1	X				
1741	Aktivitas Olahraga Tradisional	X	X	X	X	X	X	X	X	X	T3,T5,B1	T3,T5,B1	T3,T5,B1	T3,T5,B1	T3,T5,B1	T3,T5,B1	T3,T5,B1	I	I	I	T3,T5,B1	T3,T5,B1	T3,T5,B1	T3,T5,B1	T3,T5,B1	X	T3,T5,B1	X				
1742	Aktivitas Lainnya yang Berkaitan Dengan Olahraga	X	X	X	X	X	X	X	X	X	T3,T5,B1	T3,T5,B1	T3,T5,B1	T3,T5,B1	T3,T5,B1	T3,T5,B1	T3,T5,B1	I	I	I	T3,T5,B1	T3,T5,B1	T3,T5,B1	T3,T5,B1	T3,T5,B1	X	T3,T5,B1	X				
1743	Taman Rekreasi	B1	B1	I	I	I	X	B1	X	B1	T3,T5,B1	T3,T5,B1	T3,T5,B1	T3,T5,B1	T3,T5,B1	T3,T5,B1	T3,T5,B1	T3,T5,B1	T3,T5,B1	T3,T5,B1	T3,T5,B1	T3,T5,B1	T3,T5,B1	T3,T5,B1	T3,T5,B1	X	T3,T5,B1	X				
1744	Aktivitas Taman Bertema atau Taman Hiburan Lainnya	X	X	I	I	I	X	B1	X	B1	T3,T5,B1	T3,T5,B1	T3,T5,B1	T3,T5,B1	T3,T5,B1	T3,T5,B1	T3,T5,B1	T3,T5,B1	T3,T5,B1	T3,T5,B1	T3,T5,B1	T3,T5,B1	T3,T5,B1	T3,T5,B1	T3,T5,B1	X	T3,T5,B1	X				
1745	Pemandian Alam	B1	B1	X	X	X	X	X	X	B1	T3,T5,B1	T3,T5,B1	T3,T5,B1	T3,T5,B1	T3,T5,B1	T3,T5,B1	T3,T5,B1	T3,T5,B1	T3,T5,B1	T3,T5,B1	T3,T5,B1	T3,T5,B1	T3,T5,B1	T3,T5,B1	T3,T5,B1	X	T3,T5,B1	X				
1746	Wisata Gua	X	X	X	X	X	X	X	X	X	X	X	X	X	X	X	X	X	X	X	X	X	X	X	X	X	X	X	X			
1747	Wisata Petualangan Alam	B1	B1	B1	X	X	X	B1	X	B1	B1	B1	B1	B1	B1	B1	B1	I	B1	B1	B1	B1	B1	B1	X	B1	X	B1	X			
1748	Wisata Pantai	X	X	X	X	X	X	X	X	X	X	X	X	X	X	X	X	X	X	X	X	X	X	X	X	X	X	X	X			
1749	Daya Tarik Wisata Alam Lainnya	X	X	X	X	X	X	X	X	B1	T3,T5,B1	T3,T5,B1	T3,T5,B1	T3,T5,B1	T3,T5,B1	T3,T5,B1	T3,T5,B1	T3,T5,B1	T3,T5,B1	T3,T5,B1	T3,T5,B1	T3,T5,B1	T3,T5,B1	T3,T5,B1	T3,T5,B1	X	T3,T5,B1	X				
1750	Wisata Agro	X	I	I	I	I	X	I	X	B1	I	I	I	I	I	I	I	I	I	I	I	I	I	I	I	X	I	X				
1751	Daya Tarik Wisata Buatan/Binaan Manusia Lainnya	X	X	T2, T4, B1	X	X	X	X	X	X	I	I	I	I	I	I	I	I	I	I	I	I	I	I	I	X	I	X				
1752	Arung Jeram	T3,T5,B1	X	X	X	X	X	X	X	X	T3,T5,B1	T3,T5,B1	T3,T5,B1	T3,T5,B1	T3,T5,B1	T3,T5,B1	T3,T5,B1	T3,T5,B1	T3,T5,B1	T3,T5,B1	T3,T5,B1	T3,T5,B1	T3,T5,B1	T3,T5,B1	T3,T5,B1	X	T3,T5,B1	X				
1753	Wisata Selam	X	X	X	X	X	X	X	X	X	X	X	X	X	X	X	X	X	X	X	X	X	X	X	X	X	X	X	X			
1754	Dermaga Marina	X	X	X	X	X	X	X	X	X	X	X	X	X	X	X	X	X	X	X	X	X	X	X	X	X	X	X	X			
1755	Kolam Pemancingan	B1	B1	X	X	X	X	B1	X	T3,T5,B1	T3,T5,B1	T3,T5,B1	T3,T5,B1	T3,T5,B1	T3,T5,B1	T3,T5,B1	T3,T5,B1	T3,T5,B1	T3,T5,B1	T3,T5,B1	T3,T5,B1	T3,T5,B1	T3,T5,B1	T3,T5,B1	T3,T5,B1	X	T3,T5,B1	X				
1756	Wisata Memancing	B1	B1	X	X	X	X	B1	X	T3,T5,B1	T3,T5,B1	T3,T5,B1	I	T3,T5,B1	T3,T5,B1	T3,T5,B1	T3,T5,B1	T3,T5,B1	T3,T5,B1	T3,T5,B1	T3,T5,B1	T3,T5,B1	T3,T5,B1	T3,T5,B1	T3,T5,B1	X	T3,T5,B1	X				
1757	Aktivitas Wisata Air	T3,T5,B1	X	B1	X	X	X	X	X	T3,T5,B1	T3,T5,B1	T3,T5,B1	I	T3,T5,B1	T3,T5,B1	T3,T5,B1	T3,T5,B1	T3,T5,B1	T3,T5,B1	T3,T5,B1	T3,T5,B1	T3,T5,B1	T3,T5,B1	T3,T5,B1	T3,T5,B1	X	T3,T5,B1	X				
1758	Wisata Tirta Lainnya	X	X	X	X	X	X	X	X	T3,T5,B1	T3,T5,B1	T3,T5,B1	I	T3,T5,B1	T3,T5,B1	T3,T5,B1	T3,T5,B1	T3,T5,B1	T3,T5,B1	T3,T5,B1	T3,T5,B1	T3,T5,B1	T3,T5,B1	T3,T5,B1	T3,T5,B1	X	T3,T5,B1	X				
1759	Klub Malam	X	X	X	X	X	X	X	X	X	X	X	X	X	X	X	X	X	X	X	X	X	X	X	X	X	X	X	X			
1760	Karaoke	X	X	X	X	X	X	X	X	X	X	X	X	X	X	X	X	X	X	X	X	X	X	X	X	X	X	X	X			
1761	Usaha Arena Permainan	X	X	I	I	I	X	X	X	X	T3,T5,B1	T3,T5,B1	T3,T5,B1	X	T3,T5,B1	T3,T5,B1	T3,T5,B1	T3,T5,B1	T3,T5,B1	T3,T5,B1	T3,T5,B1	T3,T5,B1	T3,T5,B1	T3,T5,B1	T3,T5,B1	X	T3,T5,B1	X				
1762	Diskotek	X	X	X	X	X	X	X	X	X	X	X	X	X	X	X	X	X	X	X	X	X	X	X	X	X	X	X	X			
1763	Aktivitas Hiburan dan Rekreasi Lainnya YTDL	X	X	I	I	I	X	X	X	X	T3,T5,B1	T3,T5,B1	T3,T5,B1	T3,T5,B1	T3,T5,B1	T3,T5,B1	T3,T5,B1	T3,T5,B1	T3,T5,B1	T3,T5,B1	X	I	I	I	I	X	T3,T5,B1	X				
1764	Aktivitas Organisasi Bisnis dan Pengusaha	X	X	X	X	X	X	X	X	X	T3,T5,B1	T3,T5,B1	T3,T5,B1	T3,T5,B1	T3,T5,B1	T3,T5,B1	T3,T5,B1	T3,T5,B1	T3,T5,B1	T3,T5,B1	T3,T5,B1	T3,T5,B1	T3,T5,B1	T3,T5,B1	T3,T5,B1	I	I	I	I	X	T3,T5,B1	X
1765	Aktivitas Organisasi Ilmu Pengetahuan Sosial dan Masyarakat	X	X	X	X	X	X	X	X	X	T3,T5,B1	T3,T5,B1	T3,T5,B1	T3,T5,B1	T3,T5,B1	T3,T5,B1	T3,T5,B1	T3,T5,B1	T3,T5,B1	T3,T5,B1	T3,T5,B1	T3,T5,B1	T3,T5,B1	T3,T5,B1	T3,T5,B1	I	I	I	I	X	T3,T5,B1	X
1766	Aktivitas Organisasi Ilmu Pengetahuan Alam dan Teknologi	X	X	X	X	X	X	X	X	X	T3,T5,B1	T3,T5,B1	T3,T5,B1	T3,T5,B1	T3,T5,B1	T3,T5,B1	T3,T5,B1	T3,T5,B1	T3,T5,B1	T3,T5,B1	T3,T5,B1	T3,T5,B1	T3,T5,B1	T3,T5,B1	T3,T5,B1	I	I	I	I	X	T3,T5,B1	X
1767	Aktivitas Organisasi Buruh	X	X	X	X	X	X	X	X	X	T3,T5,B1	T3,T5,B1	T3,T5,B1	T3,T5,B1	T3,T5,B1	T3,T5,B1	T3,T5,B1	T3,T5,B1	T3,T5,B1	T3,T5,B1	T3,T5,B1	T3,T5,B1	T3,T5,B1	T3,T5,B1	T3,T5,B1	I	I	I	I	X	T3,T5,B1	X
1768	Aktivitas Organisasi Keagamaan	X	X	X	X	X	X	X	X	X	T3,T5,B1	T3,T5,B1	T3,T5,B1	T3,T5,B1	T3,T5,B1	T3,T5,B1	T3,T5,B1	T3,T5,B1	T3,T5,B1	T3,T5,B1	T3,T5,B1	T3,T5,B1	T3,T5,B1	T3,T5,B1	T3,T5,B1	I	I	I	I	X	T3,T5,B1	X
1769	Aktivitas Organisasi Politik	X	X	X	X	X	X	X	X	X	T3,T5,B1	T3,T5,B1	T3,T5,B1	T3,T5,B1	T3,T5,B1	T3,T5,B1	T3,T5,B1	T3,T5,B1	T3,T5,B1	T3,T5,B1	T3,T5,B1	T3,T5,B1	T3,T5,B1	T3,T5,B1	T3,T5,B1	I	I	I	I	X	T3,T5,B1	X
1770	Aktivitas Organisasi Keanggotaan Lainnya YTDL	X	X	X	X	X	X	X	X	X	T3,T5,B1	T3,T5,B1	T3,T5,B1	T3,T5,B1	T3,T5,B1	T3,T5,B1	T3,T5,B1	T3,T5,B1	T3,T5,B1	T3,T5,B1	T3,T5,B1	T3,T5,B1	T3,T5,B1	T3,T5,B1	T3,T5,B1	I	I	I	I	X	T3,T5,B1	X
1771	Reparasi Komputer dan Peralatan Sejenisnya	X	X	X	X	X	X	X	X	X	T3,T5,B1	T3,T5,B1	T3,T5,B1	T3,T5,B1	T3,T5,B1	T3,T5,B1	T3,T5,B1	T3,T5,B1	T3,T5,B1	T3,T5,B1	T3,T5,B1	T3,T5,B1	T3,T5,B1	T3,T5,B1	T3,T5,B1	I	I	I	I	X	T3,T5,B1	X
1772	Reparasi Peralatan Komunikasi	X	X	X	X	X	X	X	X	X	T3,T5,B1	T3,T5,B1	T3,T5,B1	T3,T5,B1	T3,T5,B1	T3,T5,B1	T3,T5,B1	T3,T5,B1	T3,T5,B1	T3,T5,B1	T3,T5,B1	T3,T5,B1	T3,T5,B1	T3,T5,B1	T3,T5,B1	I	I	I	I	X	T3,T5,B1	X
1773	Reparasi Alat-Alat Elektronik Konsumen	X	X	X	X	X	X	X	X	X	T3,T5,B1	T3,T5,B1	T3,T5,B1	T3,T5,B1	T3,T5,B1	T3,T5,B1	T3,T5,B1	T3,T5,B1	T3,T5,B1	T3,T5,B1	T3,T5,B1	T3,T5,B1	T3,T5,B1	T3,T5,B1	T3,T5,B1	I	I	I	I	X	T3,T5,B1	X
1774	Reparasi Peralatan Rumah Tangga dan Peralatan Rumah dan Kebun	X	X	X	X	X	X	X	X	X	T3,T5,B1	T3,T5,B1	T3,T5,B1	T3,T5,B1	T3,T5,B1	T3,T5,B1	T3,T5,B1	T3,T5,B1	T3,T5,B1	T3,T5,B1	T3,T5,B1	T3,T5,B1	T3,T5,B1	T3,T5,B1	T3,T5,B1	I	I	I	I	X	T3,T5,B1	X
1775	Reparasi Alas Kaki dan Barang dari Kulit	X	X	X	X	X	X	X	X	X	T3,T5,B1	T3,T5,B1	T3,T5,B1	T3,T5,B1	T3,T5,B1	T3,T5,B1	T3,T5,B1	T3,T5,B1	T3,T5,B1	T3,T5,B1	T3,T5,B1	T3,T5,B1	T3,T5,B1	T3,T5,B1	T3,T5,B1	I	I	I	I	X	T3,T5,B1	X
1776	Reparasi Furnitur dan Perlengkapan Rumah	X	X	X	X	X	X	X	X	X	T3,T5,B1	T3,T5,B1	T3,T5,B1	T3,T5,B1	T3,T5,B1	T3,T5,B1	T3,T5,B1	T3,T5,B1	T3,T5,B1	T3,T5,B1	T3,T5,B1	T3,T5,B1	T3,T5,B1	T3,T5,B1	T3,T5,B1	I	I	I	I	X	T3,T5,B1	X
1777	Aktivitas Vermak Pakaian	X	X	X	X	X	X	X	X	X	T3,T5,B1	T3,T5,B1	T3,T5,B1	T3,T5,B1	T3,T5,B1	T3,T5,B1	T3,T5,B1	T3,T5,B1	T3,T5,B1	T3,T5,B1	T3,T5,B1	T3,T5,B1	T3,T5,B1	T3,T5,B1	T3,T5,B1	I	I	I	I	X	T3,T5,B1	X

Id Kegiatan	Nama Kegiatan	Zona Badan Air (BA)	Zona Perlindungan Setempat (PS)	Zona Ruang Terbuka Hijau (RTH)					Zona Badan Jalan (BJ)	Zona Pertanian (P)			Zona Perikanan (IK)	Zona Kawasan Perumahan Industri (KPI)	Zona Perumahan (R)			Zona Sarana Pelayanan Umum (SPU)				Zona Perdagangan dan Jasa (K)			Zona Perkantoran (KT)	Zona Peruntukan Lainnya (PL)		Zona Pertahanan dan Keamanan (HK)
		Badan Air	Perlindungan Setempat	Taman Kecamatan	Taman Kelurahan	Taman RW	Pemukaman	Jalur Hijau	Badan Jalan	Tanaman Pangan	Hortikultura	Peternakan	Perikanan Budi Daya	Kawasan Peruntukan Industri	Perumahan Kepadatan Tinggi	Perumahan Kepadatan Sedang	Perumahan Kepadatan Rendah	Sarana Pelayanan Umum Skala Kota	Sarana Pelayanan Umum Skala Kecamatan	Sarana Pelayanan Umum Skala Kelurahan	Sarana Pelayanan Umum Skala RW	Perdagangan dan Jasa Skala Kota	Perdagangan dan Jasa Skala WP	Perdagangan dan Jasa Skala SWP	Perkantoran	Instalasi Pengolahan Air Minum	Pergudangan	Pertahanan dan Keamanan
		BA	PS	RTH-3	RTH-4	RTH-5	RTH-7	RTH-8	BJ	P-1	P-2	P-4	IK-2	KPI	R-2	R-3	R-4	SPU-1	SPU-2	SPU-3	SPU-4	K-1	K-2	K-3	KT	PL-3	PL-6	HK
1778	Reparasi Barang Rumah Tangga dan Pribadi Lainnya	X	X	X	X	X	X	X	X	X	T3,T5,B1	T3,T5,B1	T3,T5,B1	T3,T5,B1	T3,T5,B1	T3,T5,B1	T3,T5,B1	T3,T5,B1	T3,T5,B1	T3,T5,B1	T3,T5,B1	I	I	I	I	X	T3,T5,B1	X
1779	Aktivitas Pangkas Rambut	X	X	X	X	X	X	X	X	X	T3,T5,B1	T3,T5,B1	T3,T5,B1	T3,T5,B1	T3,T5,B1	T3,T5,B1	T3,T5,B1	T3,T5,B1	T3,T5,B1	T3,T5,B1	T3,T5,B1	I	I	I	I	X	T3,T5,B1	X
1780	Aktivitas Salon Kecantikan	X	X	X	X	X	X	X	X	X	T3,T5,B1	T3,T5,B1	T3,T5,B1	T3,T5,B1	T3,T5,B1	T3,T5,B1	T3,T5,B1	T3,T5,B1	T3,T5,B1	T3,T5,B1	T3,T5,B1	I	I	I	I	X	T3,T5,B1	X
1781	Rumah Pijat	X	X	X	X	X	X	X	X	X	T3,T5,B1	T3,T5,B1	T3,T5,B1	T3,T5,B1	T3,T5,B1	T3,T5,B1	T3,T5,B1	T3,T5,B1	T3,T5,B1	T3,T5,B1	T3,T5,B1	I	I	I	I	X	T3,T5,B1	X
1782	Aktivitas SPA ( <i>Sante Par Aqua</i> )	X	X	X	X	X	X	X	X	X	T3,T5,B1	T3,T5,B1	T3,T5,B1	T3,T5,B1	T3,T5,B1	T3,T5,B1	T3,T5,B1	T3,T5,B1	T3,T5,B1	T3,T5,B1	T3,T5,B1	I	I	I	I	X	T3,T5,B1	X
1783	Aktivitas Kebugaran Lainnya	X	X	X	X	X	X	X	X	X	T3,T5,B1	T3,T5,B1	T3,T5,B1	T3,T5,B1	T3,T5,B1	T3,T5,B1	T3,T5,B1	T3,T5,B1	T3,T5,B1	T3,T5,B1	T3,T5,B1	I	I	I	I	X	T3,T5,B1	X
1784	Aktivitas Penatu	X	X	X	X	X	X	X	X	X	T3,T5,B1	T3,T5,B1	T3,T5,B1	T3,T5,B1	T3,T5,B1	T3,T5,B1	T3,T5,B1	T3,T5,B1	T3,T5,B1	T3,T5,B1	T3,T5,B1	I	I	I	I	X	T3,T5,B1	X
1785	Aktivitas Pemakaman dan Kegiatan YBDI	X	X	B1	B1	B1	I	B1	X	B1	T3,T5,B1	T3,T5,B1	T3,T5,B1	T3,T5,B1	T3,T5,B1	T3,T5,B1	T3,T5,B1	T3,T5,B1	T3,T5,B1	T3,T5,B1	T3,T5,B1	I	I	I	I	B1	T3,T5,B1	X
1786	Aktivitas Jasa Perorangan Lainnya YTDL	X	X	X	X	X	X	X	X	X	T3,T5,B1	T3,T5,B1	T3,T5,B1	T3,T5,B1	T3,T5,B1	T3,T5,B1	T3,T5,B1	T3,T5,B1	T3,T5,B1	T3,T5,B1	T3,T5,B1	I	I	I	I	X	T3,T5,B1	X
1787	Aktivitas Rumah Tangga sebagai Pemberi Kerja dari Personil Domestik	X	X	X	X	X	X	X	X	X	T3,T5,B1	T3,T5,B1	T3,T5,B1	T3,T5,B1	T3,T5,B1	T3,T5,B1	T3,T5,B1	T3,T5,B1	T3,T5,B1	T3,T5,B1	T3,T5,B1	I	I	I	I	X	T3,T5,B1	X
1788	Aktivitas yang Menghasilkan Barang oleh Rumah Tangga yang Digunakan untuk Memenuhi Kebutuhan Sendiri	X	X	X	X	X	X	X	X	X	T3,T5,B1	T3,T5,B1	T3,T5,B1	T3,T5,B1	T3,T5,B1	T3,T5,B1	T3,T5,B1	T3,T5,B1	T3,T5,B1	T3,T5,B1	T3,T5,B1	I	I	I	I	X	T3,T5,B1	X
1789	Aktivitas yang Menghasilkan Jasa oleh Rumah Tangga yang Digunakan untuk Memenuhi Kebutuhan Sendiri	X	X	X	X	X	X	X	X	X	T3,T5,B1	T3,T5,B1	T3,T5,B1	T3,T5,B1	T3,T5,B1	T3,T5,B1	T3,T5,B1	T3,T5,B1	T3,T5,B1	T3,T5,B1	T3,T5,B1	I	I	I	I	X	T3,T5,B1	X
1790	Aktivitas Badan Internasional dan Badan Ekstra Internasional Lainnya	X	X	X	X	X	X	X	X	X	T3,T5,B1	T3,T5,B1	T3,T5,B1	T3,T5,B1	T3,T5,B1	T3,T5,B1	T3,T5,B1	T3,T5,B1	T3,T5,B1	T3,T5,B1	T3,T5,B1	I	I	I	I	X	T3,T5,B1	I
<b>KEGIATAN NON BERUSAHA</b>																												
001	Rumah Tinggal Pribadi	X	T1	X	X	X	X	X	X	T2, B1	I	I	I	I	I	I	I	I	I	I	I	I	I	I	I	X	I	X
002	Rumah Dinas	X	T1	T1	T1	X	X	X	X	T2, B1	I	I	I	I	I	I	I	I	I	I	I	I	I	I	I	X	I	X
003	Tempat Peribadatan	X	T1, T3	T1	T1	X	X	X	X	T2, T3, B1	I	I	I	I	I	I	I	I	I	I	I	I	I	I	I	X	I	X
004	Yayasan Sosial	X	T1, T3	X	X	X	X	X	X	T2, T3, B1	I	I	I	I	I	I	I	I	I	I	I	I	I	I	I	X	I	X
005	Yayasan Keagamaan	X	T1, T3	X	X	X	X	X	X	T2, T3, B1	I	I	I	I	I	I	I	I	I	I	I	I	I	I	I	X	I	X
006	Yayasan Pendidikan	X	T1, T3	X	X	X	X	X	X	T2, T3, B1	I	I	I	I	I	I	I	I	I	I	I	I	I	I	I	X	I	X
007	Yayasan Kemanusiaan	X	T1, T3	X	X	X	X	X	X	T2, T3, B1	I	I	I	I	I	I	I	I	I	I	I	I	I	I	I	X	I	X
008	Kegiatan Pemanfaatan Ruang Yang Bukan Bersifat Strategis Nasional yang dibiayai oleh APBN atau APBD	X	T1	X	X	X	X	X	X	I	I	I	I	I	I	I	I	I	I	I	I	I	I	I	I	X	I	X
009	Kegiatan Pemanfaatan Ruang yang merupakan tanggung jawab sosial, dan lingkungan yang dibiayai dari Perseroan Terbatas atau Corporate Social Responsibility (CSR)	X	T1	T1	T1	X	X	X	X	I	I	I	I	I	I	I	I	I	I	I	I	I	I	I	I	X	I	X

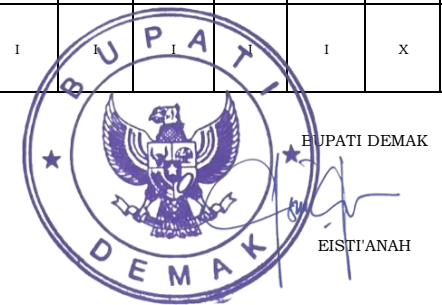

LAMPIRAN VII  
 PERATURAN BUPATI DEMAK  
 NOMOR 18 TAHUN 2025  
 TENTANG  
 RENCANA DETAIL TATA RUANG KAWASAN WONOSALAM  
 TAHUN 2025 - 2045

**KETENTUAN INTENSITAS PEMANFAATAN RUANG**

Zona	Sub-Zona	Kode	KDB Maksimal (%)	KLB Maksimal	KDH Minimal (%)
<b>A. Zona Lindung</b>					
Zona Badan Air	Badan Air	BA	-	-	-
Zona Perlindungan Setempat	Perlindungan Setempat	PS	Lantai 1-2: 15	Lantai 1-2: 0,3	Lantai 1-2: 80
Zona Ruang Terbuka Hijau	Taman Kecamatan	RTH-3	Lantai 1-2: 15	Lantai 1-2: 0,3	Lantai 1-2: 75
	Taman Kelurahan	RTH-4	Lantai 1-2: 15	Lantai 1-2: 0,3	Lantai 1-2: 75
	Taman RW	RTH-5	Lantai 1-2: 15	Lantai 1-2: 0,3	Lantai 1-2: 75
	Pemukaman	RTH-7	Lantai 1-2: 20	Lantai 1-2: 0,4	Lantai 1-2: 75
	Jalur Hijau	RTH-8	Lantai 1-2: 15	Lantai 1-2: 0,3	Lantai 1-2: 80
<b>B. Zona Budi Daya</b>					
Zona Badan Jalan	Badan Jalan	BJ	-	-	-
Zona Pertanian	Tanaman Pangan	P-1	Lantai 1-4: 10	Lantai 1-4: 0,4	Lantai 1-4: 80
	Hortikultura	P-2	Lantai 1-4: 10	Lantai 1-4: 0,4	Lantai 1-4: 80
	Peternakan	P-4	Lantai 1-4: 60	Lantai 1-4: 2,4	Lantai 1-4: 35
Zona Perikanan	Perikanan Budi Daya	IK-2	Lantai 1: 60	Lantai 1: 0,6	Lantai 1: 35
Zona Kawasan Peruntukan Industri	Kawasan Peruntukan Industri	KPI	Lantai 1-4: 60 Lantai 5-8: 60	Lantai 1-4: 2,4 Lantai 5-8: 4,8	Lantai 1-4: 15 Lantai 5-8: 15
Zona Perumahan	Perumahan Kepadatan Tinggi	R-2	Lantai 1-4: 85 Lantai 5-8: 60 Lantai 9: 50	Lantai 1-4: 3,4 Lantai 5-8: 4,8 Lantai 9: 4,5	Lantai 1-4 :10 Lantai 5-8: 15 Lantai 9: 50
	Perumahan Kepadatan Sedang	R-3	Lantai 1-4: 70 Lantai 5-8: 60 Lantai 9: 50	Lantai 1-4: 2,8 Lantai 5-8: 4,8 Lantai 9: 4,5	Lantai 1-4 :10 Lantai 5-8: 15 Lantai 9: 50
	Perumahan Kepadatan Rendah	R-4	Lantai 1-4: 60 Lantai 5-8: 50	Lantai 1-4: 2,8 Lantai 5-8: 4,8	Lantai 1-4 :10 Lantai 5-8: 15
Zona Sarana Pelayanan Umum	SPU Skala Kota	SPU-1	Lantai 1-4: 60 Lantai 5-8: 60 Lantai 9: 50	Lantai 1-4: 2,4 Lantai 5-8: 4,8 Lantai 9: 4,5	Lantai 1-4: 15 Lantai 5-8: 15 Lantai 9: 50

Zona	Sub-Zona	Kode	KDB Maksimal (%)	KLB Maksimal	KDH Minimal (%)
	SPU Skala Kecamatan	SPU-2	Lantai 1-4: 60 Lantai 5-8: 60 Lantai 9: 50	Lantai 1-4: 2,4 Lantai 5-8: 4,8 Lantai 9: 4,5	Lantai 1-4: 15 Lantai 5-8: 15 Lantai 9: 50
	SPU Skala Kelurahan	SPU-3	Lantai 1-4: 60	Lantai 1-4: 2,4	Lantai 1-4: 15
	SPU Skala RW	SPU-4	Lantai 1-4: 60	Lantai 1-4: 2,4	Lantai 1-4: 15
Zona Perdagangan	Perdagangan dan Jasa Skala Kota	K-1	Lantai 1-4: 60 Lantai 5-8: 60 Lantai 9-40: 50	Lantai 1-4: 2,4 Lantai 5-8: 4,8 Lantai 9-40: 15	Lantai 1-4: 15 Lantai 5-8: 15 Lantai 9-40: 50
	Perdagangan dan Jasa Skala WP	K-2	Lantai 1-4: 60 Lantai 5-8: 60 Lantai 9: 50	Lantai 1-4: 2,4 Lantai 5-8: 4,8 Lantai 9: 4,5	Lantai 1-4: 15 Lantai 5-8: 15 Lantai 9-40: 50
	Perdagangan dan Jasa Skala SWP	K-3	Lantai 1-4: 60 Lantai 5-8: 60 Lantai 9: 50	Lantai 1-4: 2,4 Lantai 5-8: 4,8 Lantai 9: 4,5	Lantai 1-4: 15 Lantai 5-8: 15 Lantai 9-40: 50
Zona Perkantoran	Perkantoran	KT	Lantai 1-4: 60 Lantai 5-8: 60 Lantai 9: 50	Lantai 1-4: 2,4 Lantai 5-8: 4,8 Lantai 9: 4,5	Lantai 1-4: 15 Lantai 5-8: 15 Lantai 9: 50
Zona Peruntukan Lainnya	Instalasi Pengolahan Air Minum (IPAM)	PL-3	Lantai 1-4: 50	Lantai 1-4: 2,0	Lantai 1-4: 20
	Pergudangan	PL-6	Lantai 1-4: 60 Lantai 5-8: 60	Lantai 1-4: 2,4 Lantai 5-8: 4,8	Lantai 1-4: 15 Lantai 5-8: 15
Zona Pertahanan dan Keamanan	Pertahanan dan Keamanan	HK	Lantai 1-4: 60 Lantai 5-8: 60 Lantai 9: 50	Lantai 1-4: 2,4 Lantai 5-8: 4,8 Lantai 9: 4,5	Lantai 1-4: 15 Lantai 5-8: 15 Lantai 9: 50

Keterangan;

Pembebasan KLB

- Lantai yang digunakan untuk parkir beserta sirkulasinya yang merupakan fasilitas bangunan
- Ruang evakuasi bencana dan tidak dimanfaatkan untuk fungsi lain
- Jembatan penghubung atau jembatan multiguna yang digunakan untuk kepentingan umum yang menghubungkan kawling dan sarana dan/atau prasarana angkutan umum massal
- Prasarana dan sarana penunjang bangunan gedung paling besar 20% berupa instalasi atau utilitas bangunan
- Lantai yang digunakan untuk kepentingan publik/diakses oleh publik

Pembebasan KDH

- Perkerasan di permukaan tanah yang digunakan untuk jalur pedestrian, plaza, jalan akses kendaraan, prasarana parkir

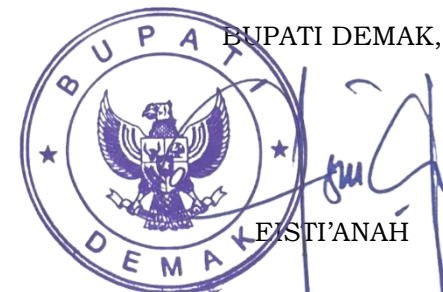

LAMPIRAN VIII  
 PERATURAN BUPATI DEMAK  
 NOMOR 18 TAHUN 2025  
 TENTANG  
 RENCANA DETAIL TATA RUANG KAWASAN WONOSALAM  
 TAHUN 2025 - 2045

**KETENTUAN TATA BANGUNAN**

Zona	Sub-Zona	Kode	Ketinggian Bangunan Maksimal (m)	Jumlah Lantai Maksimal	GSB Minimal (m)		Jarak Bebas Bangunan (m)	
					Rumija < 8	Rumija > 8	JBS	JBB
<b>ZONA LINDUNG</b>								
Zona Badan Air	Badan Air	BA	-	-	-	-	-	
Zona Perlindungan Setempat	Perlindungan Setempat	PS	8	2	½ Rumija	½ Rumija +1	3	1
Zona Ruang Terbuka Hijau	Taman Kecamatan	RTH-3	8	2	½ Rumija	½ Rumija +1	3	1
	Taman Kelurahan	RTH-4	8	2	½ Rumija	½ Rumija +1	3	1
	Taman RW	RTH-5	8	2	½ Rumija	½ Rumija +1	3	1
	Pemukaman	RTH-7	8	2	½ Rumija	½ Rumija +1	3	1
	Jalur Hijau	RTH-8	8	2	½ Rumija	½ Rumija +1	3	1
<b>ZONA BUDI DAYA</b>								
Zona Badan Jalan	Badan Jalan	BJ	-	-	-	-	-	-
Zona Pertanian	Tanaman Pangan	P-1	16	4	½ Rumija	½ Rumija +1	3	1
	Hortikultura	P-2	16	4	½ Rumija	½ Rumija +1	3	1
	Peternakan	P-4	16	4	½ Rumija	½ Rumija +1	3	1
Zona Perikanan	Perikanan Budi Daya	IK-2	4	1	½ Rumija	½ Rumija +1	3	1
Zona Kawasan Peruntukan Industri	Kawasan Peruntukan Industri	KPI	32	8	½ Rumija	½ Rumija +1	4	2
Zona Perumahan	Perumahan Kepadatan Tinggi	R-2	36	9	½ Rumija	½ Rumija +1	1	2
	Perumahan Kepadatan Sedang	R-3	36	9	½ Rumija	½ Rumija +1	2	2
	Perumahan Kepadatan Rendah	R-4	32	8	½ Rumija	½ Rumija +1	2	2
Zona Sarana Pelayanan Umum	SPU Skala Kota	SPU-1	36	9	½ Rumija	½ Rumija +1	2,5	2,5
	SPU Skala Kecamatan	SPU-2	36	9	½ Rumija	½ Rumija +1	2,5	2,5
	SPU Skala Kelurahan	SPU-3	16	4	½ Rumija	½ Rumija +1	2	2
	SPU Skala RW	SPU-4	16	4	½ Rumija	½ Rumija +1	2	2
Zona Perdagangan dan Jasa	Perdagangan dan Jasa Skala Kota	K-1	36	9	½ Rumija	½ Rumija +1	2,5	2,5
	Perdagangan dan Jasa Skala WP	K-2	36	9	½ Rumija	½ Rumija +1	2,5	2

Zona	Sub-Zona	Kode	Ketinggian Bangunan Maksimal (m)	Jumlah Lantai Maksimal	GSB Minimal (m)		Jarak Bebas Bangunan (m)	
					Rumija < 8	Rumija > 8	JBS	JBB
	Perdagangan dan Jasa Skala SWP	K-3	36	9	½ Rumija	½ Rumija +1	2,5	2
Zona Perkantoran	Perkantoran	KT	36	9	½ Rumija	½ Rumija +1	4	2
Zona Peruntukan Lainnya	Instalasi Pengolahan Air Minum (IPAM)	PL-3	16	4	½ Rumija	½ Rumija +1	2	2
	Pergudangan	PL-6	32	8	½ Rumija	½ Rumija +1	4	2
Zona Pertahanan dan Keamanan	Pertahanan dan Keamanan	HK	36	9	½ Rumija	½ Rumija +1	2,5	2

### GARIS SEMPADAN SUNGAI

Zona	Sub-Zona	Kode	GSS	
			Sungai Bertanggul / Irigasi (minimum) (meter)	Sungai Tidak Bertanggul (minimum) (meter)
<b>ZONA LINDUNG</b>				
Zona Badan Air	Badan Air	BA	-	-
Zona Perlindungan Setempat	Perlindungan Setempat	PS	8	15
Zona Ruang Terbuka Hijau	Taman Kecamatan	RTH-3	8	15
	Taman Kelurahan	RTH-4	8	15
	Taman RW	RTH-5	8	15
	Pemukaman	RTH-7	8	15
	Jalur Hijau	RTH-8	8	15
<b>ZONA BUDI DAYA</b>				
Zona Badan Jalan	Badan Jalan	BJ	-	-
Zona Pertanian	Tanaman Pangan	P-1	8	15
	Hortikultura	P-2	8	15
	Peternakan	P-4	8	15
Zona Perikanan	Perikanan Budi Daya	IK-2	8	15
Zona Kawasan Peruntukan Industri	Kawasan Peruntukan Industri	KPI	13	20
Zona Perumahan	Perumahan Kepadatan Tinggi	R-2	8	15
	Perumahan Kepadatan Sedang	R-3	8	15
	Perumahan Kepadatan Rendah	R-4	8	15
Zona Sarana Pelayanan Umum	SPU Skala Kota	SPU-1	8	15
	SPU Skala Kecamatan	SPU-2	8	15
	SPU Skala Kelurahan	SPU-3	8	15
	SPU Skala RW	SPU-4	8	15

Zona	Sub-Zona	Kode	GSS	
			Sungai Bertanggung / Irigasi	Sungai Tidak Bertanggung
			(minimum) (meter)	(minimum) (meter)
Zona Perdagangan dan Jasa	Perdagangan dan Jasa Skala Kota	K-1	8	15
	Perdagangan dan Jasa Skala WP	K-2	8	15
	Perdagangan dan Jasa Skala SWP	K-3	8	15
Zona Perkantoran	Perkantoran	KT	8	15
Zona Peruntukan Lainnya	Instalasi Pengolahan Air Minum (IPAM)	PL-3	8	15
	Pergudangan	PL-6	8	15
Zona Pertahanan dan Keamanan	Pertahanan dan Keamanan	HK	8	15

### GARIS SEMPADAN SUTT

SEMPADAN SUTT		Jarak dari Sumbu Vertikal Menara/Tiang ke Konduktor	Jarak Horizontal Akibat Ayunan Konduktor	Jarak Bebas Impuls Petir	Total	Pembulatan
		L	H	I	meter	meter
SUTT	SUTT 66kV Tiang Baja	1,8	1,37	0,63	3,8	4
	SUTT 66kV Tiang Beton	1,8	0,68	0,63	3,11	4
	SUTT 66kV Menara	3	2,74	0,63	6,37	7
	SUTT 150kV Tiang Baja	2,25	2,05	1,5	5,8	6
	SUTT 150kV Tiang Beton	2,25	0,86	1,5	4,61	5
	SUTT 150kV Menara	4,2	3,76	1,5	9,46	10

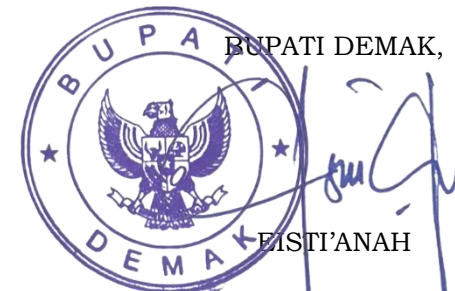

BUPATI DEMAK,

ESTI'ANAH

LAMPIRAN IX  
 PERATURAN BUPATI DEMAK  
 NOMOR 18 TAHUN 2025  
 TENTANG  
 RENCANA DETAIL TATA RUANG KAWASAN WONOSALAM  
 TAHUN 2025-2045

**TABEL KETENTUAN PRASARANA DAN SARANA MINIMAL**

No	Zona/Sub Zona	Kode	Ketentuan Prasarana dan Sarana Minimal
<b>A. ZONA LINDUNG</b>			
1	Badan Air	BA	-
2	Perlindungan Setempat	PS	<p><b>Perlindungan Setempat berupa saluran irigasi termasuk ke dalam sungai buatan dengan ketentuan bahwa sempadan sungai dapat dimanfaatkan secara terbatas untuk:</b></p> <ol style="list-style-type: none"> <li>1. Bangunan prasarana sumber daya air</li> <li>2. Fasilitas jembatan dan dermaga</li> <li>3. Jalur pipa gas dan air minum</li> <li>4. Rentangan kabel listrik dan telekomunikasi</li> <li>5. Kegiatan lain selama tidak mengganggu fungsi sungai, antara lain kegiatan menanam sayur mayur</li> <li>6. Bangunan ketenagalistrikan</li> </ol> <p>Garis sempadan sungai bertanggung di dalam kawasan perkotaan ditentukan paling sedikit 3 meter dari tepi luar kaki tanggul sepanjang alur sungai. Dengan demikian tidak ada sarana dan prasarana minimal di sepanjang sempadan sungai selain yang telah disebutkan di atas.</p> <p>Garis sempadan sungai di kawasan permukiman yang diperkirakan cukup untuk dibangun jalan inspeksi antara 10-15 m</p>
3	Taman Kecamatan	RTH-3	<p><b>RTH Aktif</b></p> <p><b>A. Jaringan Pejalan Kaki</b></p> <ol style="list-style-type: none"> <li>1. Sirkulasi jaringan pejalan kaki lebar minimal 1,5 m</li> <li>2. Konstruksi jaringan pejalan kaki yaitu dapat menyerap air</li> <li>3. Dilengkapi jalur pemandu dan perangkat pemandu untuk menunjukkan berbagai perubahan dalam tekstur jalur pejalan kaki</li> <li>4. Terdapat lampu jalan dan jalur hijau</li> <li>5. Tingkat kelandaian tidak lebih dari 8%</li> <li>6. Memiliki pegangan tangan setidaknya untuk satu sisi (disarankan untuk kedua sisi). Pada akhir landai setidaknya panjang pegangan tangan mempunyai kelebihan sekitar 0,3 meter</li> </ol> <p><b>B. Prasarana Lingkungan:</b></p>

No	Zona/Sub Zona	Kode	Ketentuan Prasarana dan Sarana Minimal
			1. Ruang parkir termasuk sarana kios (jika diperlukan)
			2. Fasilitas rekreasi dan olahraga
			3. Panggung terbuka
			4. Area bermain anak
			5. Kursi-kursi taman
			6. WC Umum
			<b>C. Vegetasi:</b>
			1. Minimal 50 pohon (sedang dan kecil)
			2. Semak, perdu, dan penutup tanah
			<b>D. Utilitas prasarana perkotaan:</b>
			1. Jaringan air minum, listrik, air limbah dan telekomunikasi melalui sistem jaringan-jaringan yang sudah ada
			2. Terdapat kolam retensi untuk pengendali air larian
			3. Penyediaan Tempat Sampah dilengkapi dengan fasilitas pewadahan sampah yang terpisah dan dilakukan pemilahan
			<b>RTH Pasif</b>
			<b>A. Jaringan Pejalan Kaki</b>
			1. Sirkulasi jaringan pejalan kaki lebar 1,5 – 2 meter
			2. Konstruksi jaringan pejalan kaki yaitu dapat menyerap air
			3. Dilengkapi jalur pemandu dan perangkat pemandu untuk menunjukkan berbagai perubahan dalam tekstur jalur pejalan kaki
			4. Terdapat lampu jalan dan jalur hijau
			5. Tingkat kelandaian tidak lebih dari 8%
			6. Memiliki pegangan tangan setidaknya untuk satu sisi (disarankan untuk kedua sisi). Pada akhir landai setidaknya panjang pegangan tangan mempunyai kelebihan sekitar 0,3 meter
			<b>B. Prasarana Lingkungan</b>
			1. Ruang parkir termasuk sarana kios (jika diperlukan)

No	Zona/Sub Zona	Kode	Ketentuan Prasarana dan Sarana Minimal
			2. Kursi-kursi taman
			3. WC Umum
			<b>C. Vegetasi</b>
			1. Minimal 100 pohon tahunan (80% tutupan hijau)
			2. Semak, perdu dan penutup tanah
			<b>D. Utilitas Sarana Perkotaan</b>
			1. Jaringan air minum, listrik, air limbah dan telekomunikasi melalui sistem jaringan-jaringan yang sudah ada
			2. Terdapat kolam retensi untuk pengendali air larian
4	Taman Kelurahan	RTH-4	3. Penyediaan Tempat Sampah dilengkapi dengan fasilitas pewadahan sampah yang terpisah dan dilakukan pemilahan
			<b>RTH Aktif</b>
			<b>A. Jaringan Pejalan Kaki</b>
			1. Sirkulasi pejalan kaki, lebar 1,5-2 meter
			2. Konstruksi jaringan pejalan kaki yaitu dapat menyerap air
			3. Dilengkapi jalur pemandu dan perangkat pemandu untuk menunjukkan berbagai perubahan dalam tekstur jalur pejalan kaki
			4. Tingkat kelandaian tidak lebih dari 8%
			5. Memiliki pegangan tangan setidaknya untuk satu sisi (disarankan untuk kedua sisi). Pada akhir landai setidaknya panjang pegangan tangan mempunyai kelebihan sekitar 0,3 meter
			6. Terdapat lampu jalan dan jalur hijau
			<b>B. Prasarana Lingkungan:</b>
			1. Ruang parkir termasuk 1 buah sarana kios (jika diperlukan)
			2. Fasilitas rekreasi dan olahraga
			3. Area bermain anak
			4. Kursi-kursi taman
			5. WC Umum
<b>C. Vegetasi:</b>			

No	Zona/Sub Zona	Kode	Ketentuan Prasarana dan Sarana Minimal
			1. Minimal 25 pohon pelindung dari jenis pohon kecil/sedang untuk jenis taman aktif dan 50 pohon pelindung dari jenis pohon kecil/sedang untuk jenis taman pasif
			<b>D. Utilitas prasarana perkotaan:</b>
			1. Jaringan air minum, listrik, air limbah dan telekomunikasi melalui sistem jaringan-jaringan yang sudah ada
			2. Terdapat kolam retensi untuk pengendali air larian
			3. Penyediaan Tempat Sampah dilengkapi dengan fasilitas pewadahan sampah yang terpisah dan dilakukan pemilahan
			<b>RTH Pasif</b>
			<b>A. Jaringan Pejalan Kaki</b>
			1. Sirkulasi pejalan kaki, lebar 1,5-2 meter
			2. Konstruksi jaringan pejalan kaki yaitu dapat menyerap air
			3. Dilengkapi jalur pemandu dan perangkat pemandu untuk menunjukkan berbagai perubahan dalam tekstur jalur pejalan kaki
			4. Tingkat kelandaian tidak lebih dari 8%
			5. Memiliki pegangan tangan setidaknya untuk satu sisi (disarankan untuk kedua sisi). Pada akhir landai setidaknya panjang pegangan tangan mempunyai kelebihan sekitar 0,3 meter
			6. Terdapat lampu jalan dan jalur hijau
			<b>B. Prasarana Lingkungan</b>
			1. Ruang parkir termasuk 1 buah sarana kios (jika diperlukan)
			2. Kursi-kursi taman
			3. WC Umum
			<b>C. Vegetasi</b>
			1. minimal 50 pohon sedang dan kecil
			2. semak
			3. perdu dan penutup tanah
			<b>D. Utilitas prasarana perkotaan</b>

No	Zona/Sub Zona	Kode	Ketentuan Prasarana dan Sarana Minimal
			1. Jaringan air minum, listrik, air limbah dan telekomunikasi melalui sistem jaringan-jaringan yang sudah ada
			2. Terdapat kolam retensi untuk pengendali air larian
			3. Penyediaan Tempat Sampah dilengkapi dengan fasilitas pewadahan sampah yang terpisah dan dilakukan pemilahan
5	Taman RW	RTH-5	<b>A. Jaringan Pejalan Kaki</b>
			1. Sirkulasi pejalan kaki, lebar 1,5-2 meter
			2. Konstruksi jaringan pejalan kaki yaitu dapat menyerap air
			3. Dilengkapi jalur pemandu dan perangkat pemandu untuk menunjukkan berbagai perubahan dalam tekstur jalur pejalan kaki 3. Terdapat jalur bagi penyandang disabilitas
			4. Tingkat kelandaian tidak lebih dari 8%
			5. Memiliki pegangan tangan setidaknya untuk satu sisi (disarankan untuk kedua sisi). Pada akhir landai setidaknya panjang pegangan tangan mempunyai kelebihan sekitar 0,3 meter
			6. Terdapat lampu jalan dan jalur hijau
			<b>B. Prasarana Lingkungan:</b>
			1. Fasilitas rekreasi dan olahraga
			2. Area bermain anak
			3. Kursi taman
			<b>C. Vegetasi:</b>
			Minimal 3 pohon besar, 10 pohon sedang dan 40 pohon kecil yang dikombinasikan dengan tanaman perdu, semak dan tutupan tanah
			<b>D. Utilitas prasarana perkotaan:</b>
1. Jaringan air minum, listrik, air limbah dan telekomunikasi melalui sistem jaringan-jaringan yang sudah ada			
2. Terdapat kolam retensi untuk pengendali air larian			
3. Penyediaan Tempat Sampah dilengkapi dengan fasilitas pewadahan sampah yang terpisah dan dilakukan pemilahan			
6	Pemakaman		<b>A. Jaringan Pejalan Kaki</b>

No	Zona/Sub Zona	Kode	Ketentuan Prasarana dan Sarana Minimal
		RTH-7	1. Sirkulasi pejalan kaki, lebar 1,5-2 meter
			2. Konstruksi jaringan pejalan kaki yaitu dapat menyerap air
			3. Dilengkapi jalur pemandu dan perangkat pemandu untuk menunjukkan berbagai perubahan dalam tekstur jalur pejalan kaki 3. Terdapat jalur bagi penyandang disabilitas
			4. Terdapat lampu jalan dan jalur hijau
			5. Tingkat kelandaian tidak lebih dari 8%
			6. Memiliki pegangan tangan setidaknya untuk satu sisi (disarankan untuk kedua sisi). Pada akhir landai setidaknya panjang pegangan tangan mempunyai kelebihan sekitar 0,3 meter
			<b>B. Prasarana Lingkungan:</b>
			1. Ukuran makam 1 m x 2 m
			2. Jarak antar makam satu dengan lainnya minimal 0,5 m;
			3. Tiap makam tidak diperkenankan dilakukan penembokan/perkerasan
			4. Pemakaman dibagi dalam beberapa blok, luas dan jumlah masing-masing blok disesuaikan dengan kondisi pemakaman setempat
			5. Batas antar blok pemakaman berupa pedestrian lebar 150-200 cm dengan deretan pohon pelindung di salah satu sisinya
			6. Batas terluar pemakaman berupa pagar tanaman atau kombinasi antara pagar buatan dengan pagar tanaman, atau dengan pohon pelindung.
			<b>C. Vegetasi:</b>
			1. Vegetasi sebagai peneduh dan untuk meningkatkan peran ekologis pemakaman termasuk habitat burung serta keindahan
			2. Terdiri dari pohon sedang dan pohon kecil
			<b>D. Utilitas prasarana perkotaan:</b>
			1. Jaringan listrik dan air limbah
			2. Terdapat kolam retensi/sumur resapan persil/ bioswale/kebun hujan/biopori untuk pengendali air larian
			3. Penyediaan Tempat Sampah dilengkapi dengan fasilitas pewadahan sampah yang terpisah dan dilakukan pemilahan

No	Zona/Sub Zona	Kode	Ketentuan Prasarana dan Sarana Minimal
7	Jalur Hijau	RTH-8	<b>A. Jaringan Pejalan Kaki</b>
			1. Trotoar pada jalan arteri lebar 5 – 6 meter yang terdiri dari ( kerb, jalur fasilitas, lebar efektif trotoar dan depan bangunan), dengan lebar efektif trotoar 2,75 – 3,75 meter)
			2. Trotoar pada jalan kolektor lebar 3,5 – 4 meter dengan lebar efektif trotoar 2 – 2,75 meter
			3. Trotoar pada jalan lokal lebar 2,5 meter
			<b>B. Prasaran Lingkungan</b>
			Kursi – kursi taman
			<b>C. Vegetasi</b>
			Vegetasi khas lokal Kabupaten Demak
<b>B. ZONA BUDIDAYA</b>			
1	Badan Jalan	BJ	-
2	Tanaman Pangan	P-1	<b>A. Akses jalan:</b>
			1. Jalur inspeksi untuk pejalan kaki di pinggir lahan pertanian dan/atau jalan usaha tani
			2. Tersedia akses jembatan
			<b>B. Utilitas prasarana perkotaan:</b>
1. Penyediaan sistem jaringan irigasi			
2. Pembangunan Air Hujan (PAH) skala kawasan diintegrasikan dengan embung untuk kebutuhan air pertanian			
3	Hortikultura	P-2	<b>A. Akses jalan:</b>
			Jalur inspeksi untuk pejalan kaki di pinggir lahan pertanian dan/atau jalan usaha tani
			<b>B. Utilitas prasarana perkotaan:</b>
			1. Penyediaan jaringan air bersih dan pengelolaan limbah
2. Pembangunan Air Hujan (PAH) skala kawasan diintegrasikan dengan embung untuk kebutuhan air pertanian			
4	Peternakan	P-4	<b>A. Akses jalan:</b>
			Jalur inspeksi untuk pejalan kaki di pinggir lahan pertanian dan/atau jalan usaha tani
			<b>B. Utilitas prasarana perkotaan:</b>

No	Zona/Sub Zona	Kode	Ketentuan Prasarana dan Sarana Minimal
			Penyediaan jaringan air bersih dan pengelolaan limbah
5	Perikanan Budidaya	IK	<b>A. Akses jalan:</b>
			Jalur inspeksi untuk pejalan kaki di pinggir lahan perikanan
			<b>B. Utilitas prasarana perkotaan</b>
			Penyediaan jaringan air bersih dan pengolahan limbah
6.	Perumahan Kepadatan Tinggi	R-2	<b>A. Akses Jalan dan Jalur Pedestrian</b>
			1. Setiap rumah memiliki akses minimal dengan jalan lingkungan
			2. Jalur pedestrian lebar 1,5 – 2 meter
			3. Dilengkapi jalur pemandu dan perangkat pemandu untuk menunjukkan berbagai perubahan dalam tekstur jalur pejalan kaki
			4. Konstruksi jaringan pejalan kaki yaitu dapat menyerap air
			5. Tingkat kelandaian tidak lebih dari 8%
			6. Memiliki pegangan tangan setidaknya untuk satu sisi (disarankan untuk kedua sisi). Pada akhir landai setidaknya panjang pegangan tangan mempunyai kelebihan sekitar 0,3 meter
			<b>B. Vegetasi:</b>
			Tersedia taman sesuai standar minimal pelayanan RTH perkotaan
			<b>C. Jalur Pesepeoda</b>
			1. Lebar jalur pesepeoda maksimal 3 meter, atau memiliki perbandingan antara jalur pejalan kaki dengan pesepeoda 1:1,5
			2. Lebar jalur pejalan kaki 5 meter apabila dengan jalur pesepeoda
			3. Lajur Sepeda dan/atau Jalur yang dapat digunakan bersama-sama dengan pejalan kaki harus memperhatikan keselamatan pejalan kaki dengan kapasitas yang memadai.
<b>D. Prasarana Utilitas Lingkungan</b>			
1. Tersedia sumber air, baik air tanah maupun air yang diolah oleh penyelenggara dengan jumlah yang cukup. Untuk air PDAM suplai air antara 60 liter/org/hari - 100 liter/org/hari; Kapasitas minimum sambungan rumah tangga 60 liter/ orang/hari dan sambungan kran umum 30 liter/orang/hari			

No	Zona/Sub Zona	Kode	Ketentuan Prasarana dan Sarana Minimal
			2. Sistem pembuangan air limbah yang memenuhi SNI 03 - 1733 - 2004 (septic tank, biotank) dengan sistem non resapan
			3. sum`ur resapan air hujan mengikuti SNI 03 - 2453 - 2002
			4. Kapasitas minimum sambungan rumah tangga 60 liter/ orang/hari dan sambungan kran umum 30 liter/orang/hari;
			5. Sistem pembuangan sampah mengikuti ketentuan SNI 03 - 3242 - 1994 tentang Tata Cara Pengelolaan Sampah di Permukiman.
			6. Jalur evakuasi bencana dengan jalan terdekat dan TES menggunakan RTH dan SPU terdekat
			7. Memiliki akses jalan dengan lebar minimal 4 meter agar bisa dilewati truk pemadam kebakaran
			8. Jaringan Drainase mengikuti jaringan drainase kota atau yang sudah ada dan ditambahkan sedimen trap
			9. Jaringan air limbah yang terhubung dengan IPAL permukiman
			10. Penyediaan Tempat Sampah dilengkapi dengan fasilitas pewardahan sampah yang terpisah dan dilakukan pemilahan
			11. Pembangunan Air Hujan (PAH) skala kawasan untuk pengendali banjir dalam bentuk kolam retensi
			<b>E. Sarana Minimal</b>
			1. Sarana klinik kesehatan/Balai pengobatan warga dan dokter praktek
			2. Taman/tempat bermain dan ruang terbuka hijau
			3. Toko/warung
			4. Sarana Pendidikan setingkat SMP dan SMA
7.	Perumahan Kepadatan Sedang	R-3	<b>A. Akses Jalan dan Jalur Pedestrian</b>
			1. Setiap rumah memiliki akses minimal dengan jalan lingkungan
			2. Jalur pedestrian lebar 1,5 - 2 meter
			3. Dilengkapi jalur pemandu dan perangkat pemandu untuk menunjukkan berbagai perubahan dalam tekstur jalur pejalan kaki
			4. Konstruksi jaringan pejalan kaki yaitu dapat menyerap air
			5. Tingkat kelandaian tidak lebih dari 8%
6. Memiliki pegangan tangan setidaknya untuk satu sisi (disarankan untuk kedua sisi). Pada akhir landai setidaknya panjang pegangan tangan mempunyai kelebihan sekitar 0,3 meter			

No	Zona/Sub Zona	Kode	Ketentuan Prasarana dan Sarana Minimal
			<b>B. Vegetasi:</b>
			Tersedia taman sesuai standar minimal pelayanan RTH perkotaan
			<b>C. Jalur Pesepeda</b>
			1. Lebar jalur pesepeda maksimal 3 meter, atau memiliki perbandingan antara jalur pejalan kaki dengan pesepeda 1:1,5
			2. Lebar jalur pejalan kaki 5 meter apabila dengan jalur pesepeda
			3. Lajur Sepeda dan/atau Jalur yang dapat digunakan bersama-sama dengan pejalan kaki harus memperhatikan keselamatan pejalan kaki dengan kapasitas yang memadai.
			<b>D. Prasarana Utilitas Lingkungan</b>
			1. Tersedia sumber air, baik air tanah maupun air yang diolah oleh penyelenggara dengan jumlah yang cukup. Untuk air PDAM suplai air antara 60 liter/org/hari - 100 liter/org/hari; Kapasitas minimum sambungan rumah tangga 60 liter/ orang/hari dan sambungan kran umum 30 liter/orang/hari
			2. Sistem pembuangan air limbah yang memenuhi SNI 03 - 1733 - 2004 (septic tank, biotank) dengan sistem non resapan
			3. sumur resapan air hujan mengikuti SNI 03 - 2453 - 2002
			4. Kapasitas minimum sambungan rumah tangga 60 liter/ orang/hari dan sambungan kran umum 30 liter/orang/hari;
			5. Sistem pembuangan sampah mengikuti ketentuan SNI 03 - 3242 - 1994 tentang Tata Cara Pengelolaan Sampah di Permukiman.
			6. Jalur evakuasi bencana dengan jalan terdekat dan TES menggunakan RTH dan SPU terdekat
			7. Memiliki akses jalan dengan lebar minimal 4 meter agar bisa dilewati truk pemadam kebakaran
			8. Jaringan Drainase mengikuti jaringan drainase kota atau yang sudah ada dan ditambahkan sedimen trap
			9. Jaringan air limbah yang terhubung dengan IPAL permukiman
			10. Penyediaan Tempat Sampah dilengkapi dengan fasilitas pewadahan sampah yang terpisah dan dilakukan pemilahan
			11. Pembangunan Air Hujan (PAH) skala kawasan untuk pengendali banjir dalam bentuk kolam retensi
			<b>E. Sarana Minimal</b>

No	Zona/Sub Zona	Kode	Ketentuan Prasarana dan Sarana Minimal
			1. Sarana klinik kesehatan/Balai pengobatan warga
			2. Taman/tempat bermain dan ruang terbuka hijau
			3. Toko/warung
			4. Sarana Pendidikan setingkat SMP
			5. Penyediaan Tempat Sampah dilengkapi dengan fasilitas pewadahan sampah yang terpisah dan dilakukan pemilahan
8.	Perumahan Kepadatan Rendah	R-4	<b>A. Akses Jalan dan Jalur Pedestrian</b>
			1. Setiap rumah memiliki akses minimal dengan jalan lingkungan
			2. Jalur pedestrian lebar 1,5 – 2 meter
			3. Dilengkapi jalur pemandu dan perangkat pemandu untuk menunjukkan berbagai perubahan dalam tekstur jalur pejalan kaki
			4. Konstruksi jaringan pejalan kaki yaitu dapat menyerap air
			5. Tingkat kelandaian tidak lebih dari 8%
			6. Memiliki pegangan tangan setidaknya untuk satu sisi (disarankan untuk kedua sisi). Pada akhir landai setidaknya panjang pegangan tangan mempunyai kelebihan sekitar 0,3 meter
			<b>B. Vegetasi:</b>
			Tersedia taman sesuai standar minimal pelayanan RTH perkotaan
			<b>C. Jalur Pesepeda</b>
			1. Lebar jalur pesepeda maksimal 3 meter, atau memiliki perbandingan antara jalur pejalan kaki dengan pesepeda 1:1,5
			2. Lebar jalur pejalan kaki 5 meter apabila dengan jalur pesepeda
			3. Lajur Sepeda dan/atau Jalur yang dapat digunakan bersama-sama dengan pejalan kaki harus memperhatikan keselamatan pejalan kaki dengan kapasitas yang memadai.
			<b>D. Prasarana Utilitas Lingkungan</b>
1. Tersedia sumber air, baik air tanah maupun air yang diolah oleh penyelenggara dengan jumlah yang cukup. Untuk air PDAM suplai air antara 60 liter/org/hari - 100 liter/org/hari; Kapasitas minimum sambungan rumah tangga 60 liter/ orang/hari dan sambungan kran umum 30 liter/orang/hari			

No	Zona/Sub Zona	Kode	Ketentuan Prasarana dan Sarana Minimal
			2. Sistem pembuangan air limbah yang memenuhi SNI 03 - 1733 - 2004 (septic tank, biotank) dengan sistem non resapan
			3. sumur resapan air hujan mengikuti SNI 03 - 2453 - 2002
			4. Kapasitas minimum sambungan rumah tangga 60 liter/ orang/hari dan sambungan kran umum 30 liter/orang/hari;
			5. Sistem pembuangan sampah mengikuti ketentuan SNI 03 - 3242 - 1994 tentang Tata Cara Pengelolaan Sampah di Permukiman.
			6. Jalur evakuasi bencana dengan jalan terdekat dan TES menggunakan RTH dan SPU terdekat
			7. Memiliki akses jalan dengan lebar minimal 4 meter agar bisa dilewati truk pemadam kebakaran
			8. Jaringan Drainase mengikuti jaringan drainase kota atau yang sudah ada dan ditambahkan sedimen trap
			9. Jaringan air limbah yang terhubung dengan IPAL permukiman
			10. Penyediaan Tempat Sampah dilengkapi dengan fasilitas pewadahan sampah yang terpisah dan dilakukan pemilahan
			11. Pembangunan Air Hujan (PAH) skala kawasan untuk pengendali banjir dalam bentuk kolam retensi
			<b>E. Sarana Minimal</b>
			1. Sarana klinik kesehatan/Balai pengobatan warga
			2. Taman/tempat bermain dan ruang terbuka hijau
			3. Toko/warung
			4. Sarana Pendidikan setingkat SD dan TK
			5. Penyediaan Tempat Sampah dilengkapi dengan fasilitas pewadahan sampah yang terpisah dan dilakukan pemilahan
9.	Kawasan Peruntukan Industri	KPI	<b>A. Akses Jalan dan Jalur Pedestrian</b>
			1. Memiliki akses terhadap jalan primer atau jalan sekunder yang dilengkapi dengan trotoar
			2. Lebar jalan minimal 7 meter
			3. Jalur pedestrian lebar 1,5 - 2 meter

No	Zona/Sub Zona	Kode	Ketentuan Prasarana dan Sarana Minimal
			4. Dilengkapi jalur pemandu dan perangkat pemandu untuk menunjukkan berbagai perubahan dalam tekstur jalur pejalan kaki
			5. Konstruksi jaringan pejalan kaki yaitu dapat menyerap air
			6. Tingkat kelandaian tidak lebih dari 8%
			7. Memiliki pegangan tangan setidaknya untuk satu sisi (disarankan untuk kedua sisi). Pada akhir landai setidaknya panjang pegangan tangan mempunyai kelebihan sekitar 0,3 meter
			<b>B. Jalur Pesepeda</b>
			1. Lebar jalur pesepeda maksimal 3 meter, atau memiliki perbandingan antara jalur pejalan kaki dengan pesepeda 1:1,5
			2. Lebar jalur pejalan kaki 5 meter apabila dengan jalur pesepeda
			3. Lajur Sepeda dan/atau Jalur yang dapat digunakan bersama-sama dengan pejalan kaki harus memperhatikan keselamatan pejalan kaki dengan kapasitas yang memadai.
			<b>C. Prasarana Utilitas Lingkungan</b>
			1. Tersedia sumber air, baik air tanah maupun air yang diolah oleh penyelenggara dengan jumlah yang cukup. Untuk air PDAM suplai air antara 60 liter/org/hari - 100 liter/org/hari; Kapasitas air bersih 0,55 – 0,75 liter/Ha/hari
			2. Sistem pembuangan air limbah yang memenuhi SNI 03 - 1733 - 2004
			3. sumur resapan air hujan mengikuti SNI 03 - 2453 - 2002
			4. Sistem pembuangan sampah mengikuti ketentuan SNI 03 - 3242 - 1994 tentang Tata Cara Pengelolaan Sampah di Permukiman.
			5. Jalur evakuasi bencana dengan jalan terdekat dan TES menggunakan RTH dan SPU terdekat
			6. Jaringan Drainase mengikuti jaringan drainase kota atau yang sudah ada dan ditambahkan sedimen trap
			7. Jaringan air limbah yang terhubung dengan IPAL permukiman
			8. Penyediaan Tempat Sampah dilengkapi dengan fasilitas pewadahan sampah yang terpisah dan dilakukan pemilahan
			9. Pembangunan Air Hujan (PAH) skala kawasan untuk pengendali banjir dalam bentuk kolam retensi
			10. Pemerintah menyediakan jaringan air bersih sesuai kebutuhan KPI
			<b>D. Sarana/Prasarana Lingkungan</b>

No	Zona/Sub Zona	Kode	Ketentuan Prasarana dan Sarana Minimal
			1. 6%-12% berupa fasilitas penunjang seperti, guesthouse, tempat ibadah, lapangan olahraga dan sarana penunjang lainnya.
			2. Terdapat kavling untuk komersial
			3. Terdapat fasilitas perumahan
			<b>E. Vegetasi:</b>
			1. Terdapat buffer berupa vegetasi untuk mengurangi polusi dan kebisingan
			2. Tersedia taman sesuai standar minimal pelayanan RTH kavling dan kawasan
10.	SPU Skala Kota	SPU-1	<b>A. Sarana/Prasarana lingkungan:</b>
			1. Ruang parkir (minimal 30% luas lantai kegiatan)
			2. Ruang tunggu
			3. WC/toilet
			4. Sirkulasi pejalan kaki, lebar minimal 1,5 meter
			5. Tersedia jalur pesepeda
			6. Dilengkapi fasilitas penerangan, jalur hijau dan penyeberangan
			7. Terdapat jalur bagi penyandang disabilitas
			8. Sarana pendidikan minimal SD/MI
			9. Sarana kesehatan minimal puskesmas pembantu
			10. Sarana peribadatan minimal mushola
			<b>B. Vegetasi:</b>
			Tersedia taman sesuai standar minimal pelayanan RTH perkotaan
			<b>C. Utilitas prasarana perkotaan:</b>
			1. Memiliki akses jalan dengan lebar minimal 4 meter agar bisa dilewati truk pemadam kebakaran
			2. Jalur evakuasi bencana dengan jalan terdekat dan TES menggunakan RTH dan SPU terdekat

No	Zona/Sub Zona	Kode	Ketentuan Prasarana dan Sarana Minimal
			3. Jaringan air minum, air limbah, listrik dan telekomunikasi melalui sistem jaringan-jaringan yang sudah ada
			4. Jaringan Drainase mengikuti jaringan drainase kota atau yang sudah ada dan ditambahkan sedimen trap
			5. Jaringan air limbah yang terhubung dengan IPAL setempat
			6. Penyediaan Tempat Sampah dilengkapi dengan fasilitas pewadahan sampah yang terpisah dan dilakukan pemilahan
11.	SPU Skala Kecamatan	SPU-2	<b>A. Sarana/Prasarana lingkungan:</b>
			1. Ruang parkir (minimal 30% luas lantai kegiatan)
			2. Ruang tunggu
			3. WC/toilet
			4. Sirkulasi pejalan kaki, lebar minimal 1,5 meter
			5. Tersedia jalur pesepeda
			6. Dilengkapi fasilitas penerangan, jalur hijau dan penyeberangan
			7. Terdapat jalur bagi penyandang disabilitas
			8. Sarana pendidikan minimal SD/MI
			9. Sarana kesehatan minimal puskesmas pembantu
			10. Sarana peribadatan minimal mushola
			<b>B. Vegetasi:</b>
			Tersedia taman sesuai standar minimal pelayanan RTH perkotaan
			<b>C. Utilitas prasarana perkotaan:</b>
			1. Memiliki akses jalan dengan lebar minimal 4 meter agar bisa dilewati truk pemadam kebakaran
			2. Jalur evakuasi bencana dengan jalan terdekat dan TES menggunakan RTH dan SPU terdekat
			3. Jaringan air minum, air limbah, listrik dan telekomunikasi melalui sistem jaringan-jaringan yang sudah ada

No	Zona/Sub Zona	Kode	Ketentuan Prasarana dan Sarana Minimal
			4. Jaringan Drainase mengikuti jaringan drainase kota atau yang sudah ada dan ditambahkan sedimen trap
			5. Jaringan air limbah yang terhubung dengan IPAL setempat
			6. Penyediaan Tempat Sampah dilengkapi dengan fasilitas pewadahan sampah yang terpisah dan dilakukan pemilahan
12.	SPU Skala Kelurahan	SPU-3	<b>A. Sarana/Prasarana lingkungan:</b>
			1. Ruang parkir (minimal 30% luas lantai kegiatan)
			2. Ruang tunggu
			3. WC/toilet
			4. Sirkulasi pejalan kaki, lebar minimal 1,5 meter
			5. Tersedia jalur pesepeda
			6. Dilengkapi fasilitas penerangan, jalur hijau dan penyeberangan
			7. Terdapat jalur bagi penyandang disabilitas
			8. Sarana pendidikan minimal TK
			9. Sarana kesehatan minimal posyandu
			10. Sarana peribadatan minimal mushola
			<b>B. Vegetasi:</b>
			Tersedia taman sesuai standar minimal pelayanan RTH perkotaan
			<b>C. Utilitas prasarana perkotaan:</b>
			1. Memiliki akses jalan dengan lebar minimal 4 meter agar bisa dilewati truk pemadam kebakaran
			2. Jalur evakuasi bencana dengan jalan terdekat dan TES menggunakan RTH dan SPU terdekat
			3. Jaringan air minum, air limbah, listrik dan telekomunikasi melalui sistem jaringan-jaringan yang sudah ada

No	Zona/Sub Zona	Kode	Ketentuan Prasarana dan Sarana Minimal
			4. Jaringan Drainase mengikuti jaringan drainase kota atau yang sudah ada dan ditambahkan sedimen trap
			5. Jaringan air limbah yang terhubung dengan IPAL setempat
			6. Penyediaan Tempat Sampah dilengkapi dengan fasilitas pewadahan sampah yang terpisah dan dilakukan pemilahan
13.	SPU Skala RW	SPU-4	<b>A. Sarana/Prasarana lingkungan:</b>
			1. Ruang parkir (minimal 30% luas lantai kegiatan)
			2. Ruang tunggu
			3. WC/toilet
			4. Sirkulasi pejalan kaki, lebar minimal 1,5 meter
			5. Tersedia jalur pesepeda
			6. Dilengkapi fasilitas penerangan, jalur hijau dan penyeberangan
			7. Terdapat jalur bagi penyandang disabilitas
			8. Sarana pendidikan minimal TK
			9. Sarana kesehatan minimal posyandu
			10. Sarana peribadatan minimal mushola
			<b>B. Vegetasi:</b>
			Tersedia taman sesuai standar minimal pelayanan RTH perkotaan
			<b>C. Utilitas prasarana perkotaan:</b>
			1. Memiliki akses jalan dengan lebar minimal 4 meter agar bisa dilewati truk pemadam kebakaran
			2. Jalur evakuasi bencana dengan jalan terdekat dan TES menggunakan RTH dan SPU terdekat
3. Jaringan air minum, air limbah, listrik dan telekomunikasi melalui sistem jaringan-jaringan yang sudah ada			
4. Jaringan Drainase mengikuti jaringan drainase kota atau yang sudah ada dan ditambahkan sedimen trap			
5. Jaringan air limbah yang terhubung dengan IPAL setempat			

No	Zona/Sub Zona	Kode	Ketentuan Prasarana dan Sarana Minimal
			6. Penyediaan Tempat Sampah dilengkapi dengan fasilitas pewadahan sampah yang terpisah dan dilakukan pemilahan
14.	Perdagangan dan Jasa Skala Kota	K-1	<b>A. Akses Jalan dan Jalur Pedestrian</b>
			1. Memiliki akses terhadap jalan primer atau jalan sekunder yang dilengkapi dengan trotoar
			2. Lebar jalan minimal 7 meter
			3. Jalur pedestrian lebar 1,5 – 2 meter
			4. Dilengkapi jalur pemandu dan perangkat pemandu untuk menunjukkan berbagai perubahan dalam tekstur jalur pejalan kaki
			5. Konstruksi jaringan pejalan kaki yaitu dapat menyerap air
			6. Tingkat kelandaian tidak lebih dari 8%
			7. Memiliki pegangan tangan setidaknya untuk satu sisi (disarankan untuk kedua sisi). Pada akhir landai setidaknya panjang pegangan tangan mempunyai kelebihan sekitar 0,3 meter
			<b>B. Jalur Pesepeda</b>
			1. Lebar jalur pesepeda maksimal 3 meter, atau memiliki perbandingan antara jalur pejalan kaki dengan pesepeda 1:1,5
			2. Lebar jalur pejalan kaki 5 meter apabila dengan jalur pesepeda
			3. Lajur Sepeda dan/atau Jalur yang dapat digunakan bersama-sama dengan pejalan kaki harus memperhatikan keselamatan pejalan kaki dengan kapasitas yang memadai.
			<b>C. Sarana/Prasarana lingkungan:</b>
			1. Ruang parkir (minimal 30% luas lantai kegiatan)
2. Ruang tunggu			
3. WC/toilet			
4. Pos keamanan			
5. Terminal atau pangkalan untuk pemberhentian			
6. Dilengkapi fasilitas penerangan, jalur hijau dan penyeberangan			
7. Sarana peribadatan minimal mushola			
			<b>D. Vegetasi:</b>

No	Zona/Sub Zona	Kode	Ketentuan Prasarana dan Sarana Minimal
			Tersedia taman sesuai standar minimal pelayanan RTH perkotaan dan green rooftop
			<b>E. Utilitas prasarana perkotaan:</b>
			1. Memiliki akses jalan dengan lebar minimal 4 meter agar bisa dilewati truk pemadam kebakaran
			2. Jalur evakuasi bencana dengan jalan terdekat dan TES menggunakan RTH dan SPU terdekat
			3. Jaringan air minum, air limbah, listrik dan telekomunikasi melalui sistem jaringan-jaringan yang sudah ada
			4. Jaringan Drainase mengikuti jaringan drainase kota atau yang sudah ada dan ditambahkan sedimen trap
			5. Jaringan air limbah yang terhubung dengan IPAL setempat
			6. Penyediaan Tempat Sampah dilengkapi dengan fasilitas pewadahan sampah yang terpisah dan dilakukan pemilahan
			7. Terdapat sistem pemadam kebakaran
			8. Pembangunan Air Hujan (PAH) skala kawasan untuk pengendali banjir dalam bentuk kolam retensi
15.	Perdagangan dan Jasa Skala WP	K-2	<b>A. Akses Jalan dan Jalur Pedestrian</b>
			1. Memiliki akses terhadap jalan primer atau jalan sekunder yang dilengkapi dengan trotoar
			2. Lebar jalan minimal 7 meter
			3. Jalur pedestrian lebar 1,5 – 2 meter
			4. Dilengkapi jalur pemandu dan perangkat pemandu untuk menunjukkan berbagai perubahan dalam tekstur jalur pejalan kaki
			5. Konstruksi jaringan pejalan kaki yaitu dapat menyerap air
			6. Tingkat kelandaian tidak lebih dari 8%
			7. Memiliki pegangan tangan setidaknya untuk satu sisi (disarankan untuk kedua sisi). Pada akhir landai setidaknya panjang pegangan tangan mempunyai kelebihan sekitar 0,3 meter
			<b>B. Jalur Pesepeda</b>
			1. Lebar jalur pesepeda maksimal 3 meter, atau memiliki perbandingan antara jalur pejalan kaki dengan pesepeda 1:1,5
			2. Lebar jalur pejalan kaki 5 meter apabila dengan jalur pesepeda
			3. Lajur Sepeda dan/atau Jalur yang dapat digunakan bersama-sama dengan pejalan kaki harus memperhatikan keselamatan pejalan kaki dengan kapasitas yang memadai.

No	Zona/Sub Zona	Kode	Ketentuan Prasarana dan Sarana Minimal
			<b>C. Sarana/Prasarana lingkungan:</b>
			1. Ruang parkir (minimal 30% luas lantai kegiatan)
			2. Ruang tunggu
			3. WC/toilet
			4. Pos keamanan
			5. Terminal atau pangkalan untuk pemberhentian
			6. Dilengkapi fasilitas penerangan, jalur hijau dan penyeberangan
			7. Sarana peribadatan minimal mushola
			<b>D. Vegetasi:</b>
			Tersedia taman sesuai standar minimal pelayanan RTH perkotaan dan green rooftop
			<b>E. Utilitas prasarana perkotaan:</b>
			1. Memiliki akses jalan dengan lebar minimal 4 meter agar bisa dilewati truk pemadam kebakaran
			2. Jalur evakuasi bencana dengan jalan terdekat dan TES menggunakan RTH dan SPU terdekat
			3. Jaringan air minum, air limbah, listrik dan telekomunikasi melalui sistem jaringan-jaringan yang sudah ada
			4. Jaringan Drainase mengikuti jaringan drainase kota atau yang sudah ada dan ditambahkan sedimen trap
			5. Jaringan air limbah yang terhubung dengan IPAL setempat
			6. Penyediaan Tempat Sampah dilengkapi dengan fasilitas pewadahan sampah yang terpisah dan dilakukan pemilahan
7. Terdapat sistem pekadam kebakaran			
16.	Perdagangan dan Jasa Skala SWP	K-3	<b>A. Akses Jalan dan Jalur Pedestrian</b>
			1. Memiliki akses terhadap jalan primer atau jalan sekunder yang dilengkapi dengan trotoar
			2. Lebar jalan minimal 7 meter
			3. Jalur pedestrian lebar 1,5 – 2 meter
			4. Dilengkapi jalur pemandu dan perangkat pemandu untuk menunjukkan berbagai perubahan dalam tekstur jalur pejalan kaki

No	Zona/Sub Zona	Kode	Ketentuan Prasarana dan Sarana Minimal
			5. Konstruksi jaringan pejalan kaki yaitu dapat menyerap air
			6. Tingkat kelandaian tidak lebih dari 8%
			7. Memiliki pegangan tangan setidaknya untuk satu sisi (disarankan untuk kedua sisi). Pada akhir landai setidaknya panjang pegangan tangan mempunyai kelebihan sekitar 0,3 meter
			<b>B. Jalur Pesepeda</b>
			1. Lebar jalur pesepeda maksimal 3 meter, atau memiliki perbandingan antara jalur pejalan kaki dengan pesepeda 1:1,5
			2. Lebar jalur pejalan kaki 5 meter apabila dengan jalur pesepeda
			3. Lajur Sepeda dan/atau Jalur yang dapat digunakan bersama-sama dengan pejalan kaki harus memperhatikan keselamatan pejalan kaki dengan kapasitas yang memadai.
			<b>C. Sarana/Prasarana lingkungan:</b>
			1. Ruang parkir (minimal 30% luas lantai kegiatan)
			2. Ruang tunggu
			3. WC/toilet
			4. Pos keamanan
			5. Terminal atau pangkalan untuk pemberhentian
			6. Dilengkapi fasilitas penerangan, jalur hijau dan penyeberangan
			7. Sarana peribadatan minimal mushola
			8. Pembangunan Air Hujan (PAH) skala kawasan untuk pengendali banjir dalam bentuk kolam retensi
			<b>D. Vegetasi:</b>
			Tersedia taman sesuai standar minimal pelayanan RTH perkotaan dan green rooftop
			<b>E. Utilitas prasarana perkotaan:</b>
			1. Memiliki akses jalan dengan lebar minimal 4 meter agar bisa dilewati truk pemadam kebakaran
			2. Jalur evakuasi bencana dengan jalan terdekat dan TES menggunakan RTH dan SPU terdekat
			3. Jaringan air minum, air limbah, listrik dan telekomunikasi melalui sistem jaringan-jaringan yang sudah ada

No	Zona/Sub Zona	Kode	Ketentuan Prasarana dan Sarana Minimal
			4. Jaringan Drainase mengikuti jaringan drainase kota atau yang sudah ada dan ditambahkan sedimen trap
			5. Jaringan air limbah yang terhubung dengan IPAL setempat
			6. Penyediaan Tempat Sampah dilengkapi dengan fasilitas pewadahan sampah yang terpisah dan dilakukan pemilahan
			7. Terdapat sistem pemadam kebakaran
17.	Perkantoran	KT	<b>A. Akses Jalan dan Jalur Pedestrian</b>
			1. Memiliki akses terhadap jalan primer atau jalan sekunder yang dilengkapi dengan trotoar
			2. Lebar jalan minimal 7 meter
			3. Jalur pedestrian lebar 1,5 – 2 meter
			4. Dilengkapi jalur pemandu dan perangkat pemandu untuk menunjukkan berbagai perubahan dalam tekstur jalur pejalan kaki
			5. Konstruksi jaringan pejalan kaki yaitu dapat menyerap air
			6. Tingkat kelandaian tidak lebih dari 8%
			7. Memiliki pegangan tangan setidaknya untuk satu sisi (disarankan untuk kedua sisi). Pada akhir landai setidaknya panjang pegangan tangan mempunyai kelebihan sekitar 0,3 meter
			<b>B. Jalur Pesepeda</b>
			1. Lebar jalur pesepeda maksimal 3 meter, atau memiliki perbandingan antara jalur pejalan kaki dengan pesepeda 1:1,5
			2. Lebar jalur pejalan kaki 5 meter apabila dengan jalur pesepeda
			3. Lajur Sepeda dan/atau Jalur yang dapat digunakan bersama-sama dengan pejalan kaki harus memperhatikan keselamatan pejalan kaki dengan kapasitas yang memadai.
			<b>C. Sarana/Prasarana lingkungan:</b>
			1. Ruang parkir (minimal 30% luas lantai kegiatan)
			2. Ruang tunggu
			3. WC/toilet
			4. Pos keamanan
			5. Dilengkapi fasilitas penerangan, jalur hijau dan penyeberangan

No	Zona/Sub Zona	Kode	Ketentuan Prasarana dan Sarana Minimal
			6. Sarana peribadatan minimal mushola
			<b>D. Vegetasi:</b>
			Tersedia taman sesuai standar minimal pelayanan RTH perkotaan dan green rooftop
			<b>E. Utilitas prasarana perkotaan:</b>
			1. Memiliki akses jalan dengan lebar minimal 4 meter agar bisa dilewati truk pemadam kebakaran
			2. Jalur evakuasi bencana dengan jalan terdekat dan TES menggunakan RTH dan SPU terdekat
			3. Jaringan air minum, air limbah, listrik dan telekomunikasi melalui sistem jaringan-jaringan yang sudah ada
			4. Jaringan Drainase mengikuti jaringan drainase kota atau yang sudah ada dan ditambahkan sedimen trap
			5. Jaringan air limbah yang terhubung dengan IPAL setempat
			6. Penyediaan Tempat Sampah dilengkapi dengan fasilitas pewadahan sampah yang terpisah dan dilakukan pemilahan
7. Terdapat sistem pemadam kebakaran			
8. Pembangunan Air Hujan (PAH) skala kawasan untuk pengendali banjir dalam bentuk kolam retensi			
18.	Instalasi Pengolahan Air Minum	PL-3	<b>A. Sarana/Prasarana lingkungan:</b>
			Dilengkapi fasilitas penerangan
			<b>B. Vegetasi:</b>
			Buffer zone dari pohon khas Demak sebagai penangkal polusi dan menurunkan suhu ruang sekitar
			<b>C. Utilitas prasarana perkotaan:</b>
			1. Jalur evakuasi bencana dengan jalan terdekat dan TES menggunakan RTH dan SPU terdekat
			2. Jaringan air minum, air limbah, listrik dan telekomunikasi melalui sistem jaringan-jaringan yang sudah ada
3. Jaringan Drainase mengikuti jaringan drainase kota atau yang sudah ada dan ditambahkan sedimen trap			
4. Jaringan air limbah yang terhubung dengan IPAL setempat			
5. Penyediaan Tempat Sampah dilengkapi dengan fasilitas pewadahan sampah yang terpisah dan dilakukan pemilahan			

No	Zona/Sub Zona	Kode	Ketentuan Prasarana dan Sarana Minimal
			6. Terdapat sistem pemadam kebakaran
19.	Pergudangan	PL-6	<b>A. Sarana/Prasarana lingkungan:</b>
			Dilengkapi fasilitas penerangan
			<b>B. Vegetasi:</b>
			Buffer zone dari pohon khas Demak sebagai penangkal polusi dan menurunkan suhu ruang sekitar
			<b>C. Utilitas prasarana perkotaan:</b>
			1. Jalur evakuasi bencana dengan jalan terdekat dan TES menggunakan RTH dan SPU terdekat
			2. Jaringan air minum, air limbah, listrik dan telekomunikasi melalui sistem jaringan-jaringan yang sudah ada
			3. Jaringan Drainase mengikuti jaringan drainase kota atau yang sudah ada dan ditambahkan sedimen trap
20	Pertahanan dan Keamanan	HK	<b>A. Sarana/Prasarana lingkungan:</b>
			1. Kegiatan yang diperbolehkan pengembangan sarana prasarana meliputi:
			a) pembangunan jalan/jembatan memiliki kekuatan 40/60 ton
			b) pembangunan jaringan listrik, air, dan telkom
			c) pertanian, Perkebunan, perikanan
			d) budidaya hutan rakyat
			e) pemukiman penduduk
			f) kawasan industri bukan bahan peledak/bahan kimia
g) terdapat <i>bufferzone</i> (pagar)			

No	Zona/Sub Zona	Kode	Ketentuan Prasarana dan Sarana Minimal
			2. Kegiatan yang tidak diperbolehkan pengembangan sarana prasarana meliputi:
			a) membangun tempat/lokasi/bangunan yang dapat digunakan untuk kegiatan sabotase
			b) Jaringan pipa Migas, dan Sutet
			c) kawasan industri bahan peledak/bahan kimia
			d) kegiatan eksplorasi Migas
			<b>B. Vegetasi:</b>
			1. Tersedia taman sesuai standar minimal pelayanan RTH perkotaan
			2. Tersedia ruang terbuka non hijau berupa lapangan
			<b>C. Utilitas prasarana perkotaan:</b>
			1. Memiliki akses jalan dengan lebar minimal 4 meter agar bisa dilewati truk pemadam kebakaran
			2. Jalur evakuasi bencana dengan jalan terdekat dan TES menggunakan RTH dan SPU terdekat
			3. Jaringan air minum, air limbah, listrik dan telekomunikasi melalui sistem jaringan-jaringan yang sudah ada
			4. Jaringan drainase mengikuti jaringan drainase kota atau yang sudah ada
			5. Jaringan air limbah yang terhubung dengan IPAL setempat
			6. Penyediaan Tempat Sampah dengan Pemilahan
			7. Terdapat sistem pemadam kebakaran
			8. Dilengkapi fasilitas penerangan
			<b>B. Vegetasi:</b>

No	Zona/Sub Zona	Kode	Ketentuan Prasarana dan Sarana Minimal
			1. Tersedia taman sesuai standar minimal pelayanan RTH perkotaan
			2. Tersedia ruang terbuka non hijau berupa lapangan
			<b>C. Utilitas prasarana perkotaan:</b>
			1. Jalur evakuasi bencana dengan jalan terdekat dan TES menggunakan RTH dan SPU terdekat
			2. Jaringan air minum, air limbah, listrik dan telekomunikasi melalui sistem jaringan-jaringan yang sudah ada
			3. Jaringan drainase mengikuti jaringan drainase kota atau yang sudah ada
			4. Jaringan air limbah yang terhubung dengan IPAL setempat
			5. Penyediaan Tempat Sampah dengan Pemilahan
			6. Terdapat sistem pemadam kebakaran

 BUPATI DEMAK,  
  
 EIST'ANAH

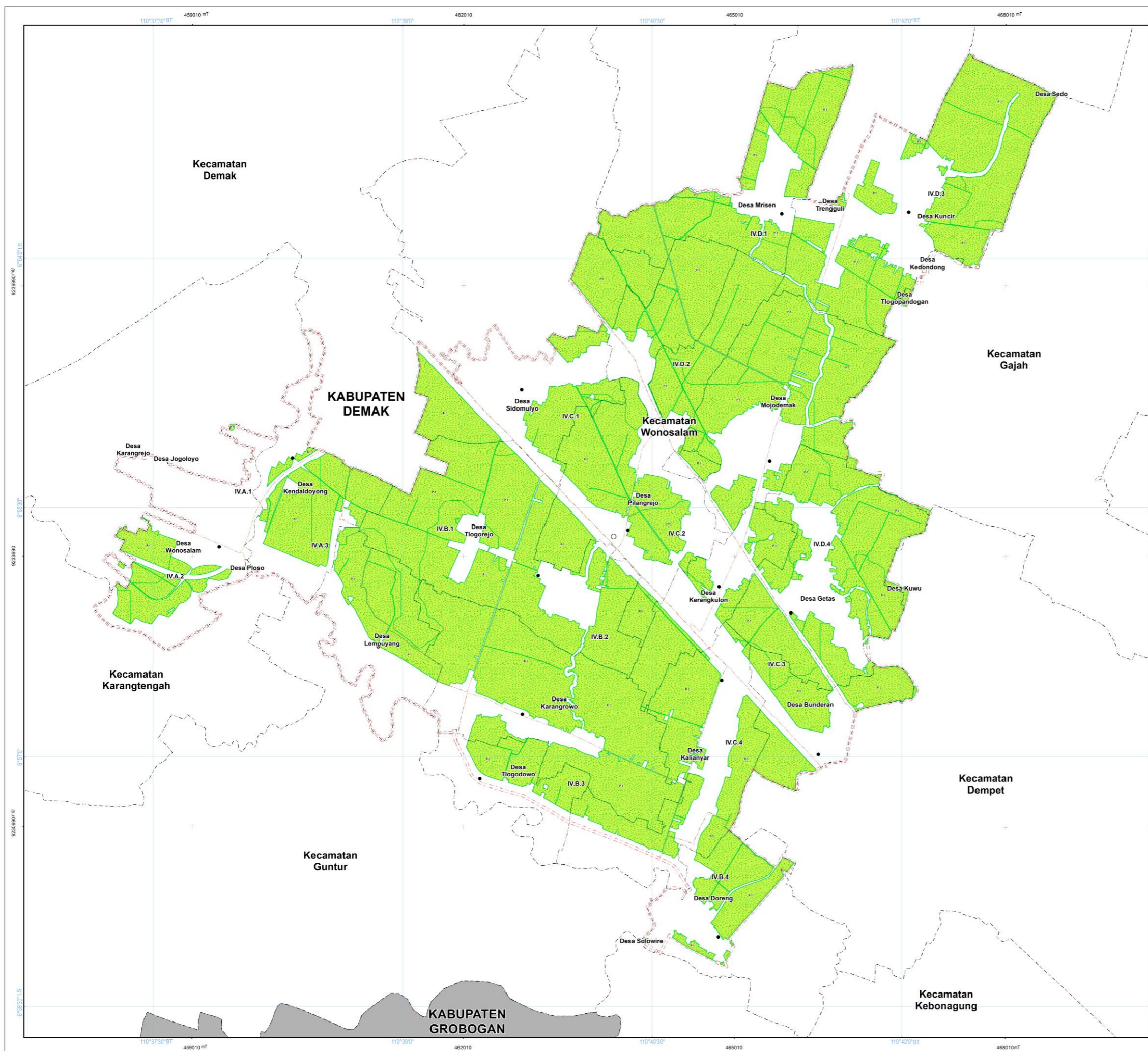

**LAMPIRAN X.A**  
**PERATURAN BUPATI DEMAK**  
**NOMOR 18 TAHUN 2025**  
**TENTANG**  
**RENCANA DETAIL TATA RUANG KAWASAN WONOSALAM**  
**TAHUN 2025 - 2045**

**PETA KETENTUAN KHUSUS RENCANA POLA RUANG**  
**LAHAN PERTANIAN PANGAN BERKELANJUTAN (LP2B)**

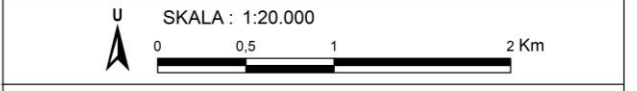

Proyeksi : Universal Transverse Mercator  
 Sistem Grid : Grid Geografis dan Grid UTM Zona 49 S  
 Datum Horizontal : Datum WGS 1984  
 Datum Vertikal : Geoid EGM 2008



**KETERANGAN :**  
 Ibu Kota Pemerintahan : Batas Administrasi  
 Ibu Kota Kecamatan : Batas Kabupaten  
 Ibu Kota Desa : Batas Kecamatan  
 Batas Perencanaan : Batas WP  
 Batas SWP : Batas SWP  
 Batas Blok : Batas Blok

**RENCANA POLA RUANG**  
**ZONA BUDI DAYA**  
 Zona Pertanian : Tanaman Pangan

**KETENTUAN KHUSUS**  
 Lahan Pertanian Pangan Berkelanjutan : Lahan Pertanian Pangan Berkelanjutan

**Penjelasan Kode Lokasi**  
 I.V.A.1

**SUMBER DATA DAN RIWAYAT PETA:**  
 1. Citra Satelit Resolusi Sangat Tinggi (CSRST) BIG Tahun 2018-2021  
 2. Peta Dasar yang diterbitkan oleh Badan Informasi Geospasial (BIG) Tahun 2024  
 3. Peraturan Daerah Kabupaten Demak Nomor 1 Tahun 2020 tentang Perubahan Atas Peraturan Daerah Kabupaten Demak Nomor 1 Tahun 2011 tentang Rencana Tata Ruang Wilayah Kabupaten Demak Tahun 2011-2031  
 4. Analisis RENCANA RENCANA

Di buat dan ditandatangani oleh Kepala Dinas Tata Ruang dan Administrasi Wilayah Kabupaten Demak  
 Mengetahui,  
**BUPATI DEMAK**  
 ESTI'ANAH



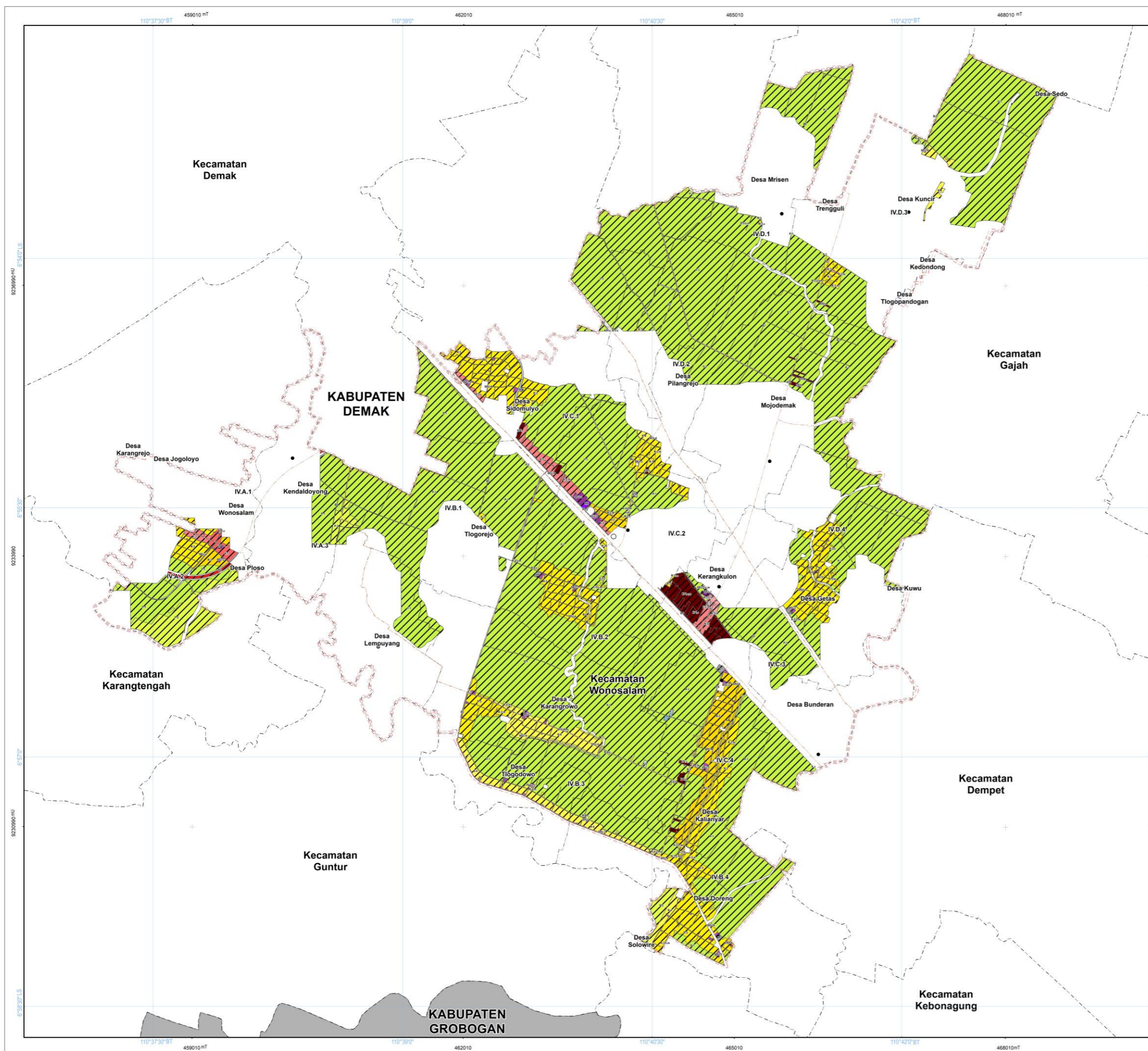

**LAMPIRAN X.B**  
**PERATURAN BUPATI DEMAK**  
**NOMOR 18 TAHUN 2025**  
**TENTANG**  
**RENCANA DETAIL TATA RUANG KAWASAN WONOSALAM**  
**TAHUN 2025 - 2045**

**PETA KETENTUAN KHUSUS RENCANA POLA RUANG**  
**KAWASAN RAWAN BENCANA**

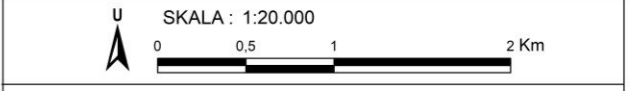

Proyeksi : Universal Transverse Mercator  
 Sistem Grid : Grid Geografis dan Grid UTM Zona 49 S  
 Datum Horizontal : Datum WGS 1984  
 Datum Vertikal : Geoid EGM 2008

**DIAGRAM LOKASI**



**KETERANGAN :**

● Ibu Kota Pemerintahan	--- Batas Administrasi	--- Batas Perencanaan
○ Ibu Kota Kecamatan	--- Batas Kabupaten	--- Batas WP
○ Ibu Kota Desa	--- Batas Kecamatan	--- Batas SWP
	--- Batas Desa	--- Batas Blok

- RENCANA POLA RUANG**
- ZONA BUDI DAYA**
- Zona Badan Jalan
  - Badan Jalan
  - Zona Pertanian
  - Tanaman Pangan (R1)
  - Hortikultura (R2)
  - Peternakan (P4)
- Zona Perikanan**
- Perikanan Budi Daya (K2)
- Zona Kawasan Peruntukan Industri**
- Kawasan Peruntukan Industri (K1)
- Zona Perumahan**
- Perumahan Kepadatan Tinggi (R3)
  - Perumahan Kepadatan Sedang (R4)
  - Perumahan Kepadatan Rendah (R4)
- Zona Sarana Pelayanan Umum**
- SPU Skala Kota (SPU1)
  - SPU Skala Kecamatan (SPU2)
  - SPU Skala Kelurahan (SPU3)
  - SPU Skala RW (SPU4)
- Zona Perdagangan dan Jasa**
- Perdagangan dan Jasa Skala Kota (K1)
  - Perdagangan dan Jasa Skala WP (K2)
  - Perdagangan dan Jasa Skala SWP (K3)
- Zona Perkantoran**
- Perkantoran (K7)
- Zona Peruntukan Lainnya**
- Instalasi Pengolahan Air Minum (IPAM) (R-3)
- Zona Pertahanan dan Keamanan**
- Pertahanan dan Keamanan (K4)
- KETENTUAN KHUSUS**
- Kawasan Rawan Bencana
  - Rawan Bencana Banjir Tingkat Tinggi
- Penjelasan Kode Lokasi**
- IV.A.1, SWP, Blok
- Penjelasan Teknik Pengaturan Zonasi**
- Kode Sub-Zona, xxx.c. TRZ Conditional Uses, Teknik Pengaturan Zonasi, R-2.c.m

**SUMBER DATA DAN RIWAYAT PETA:**

- Citra Satelit Resolusi Sangat Tinggi (CSRST) BIG Tahun 2018-2021
- Peta Dasar yang telah direvisi dari Badan Informasi Geospasial (BIG) Tahun 2024
- Peraturan Daerah Kabupaten Demak Nomor 1 Tahun 2020 tentang Perubahan Atas Peraturan Daerah Kabupaten Demak Nomor 1 Tahun 2011 tentang Rencana Tata Ruang Wilayah Kabupaten Demak Tahun 2011-2031
- Analisis RDB Tahun 2024

Mengetahui,  
**BUPATI DEMAK**  
 ESTI'ANAH

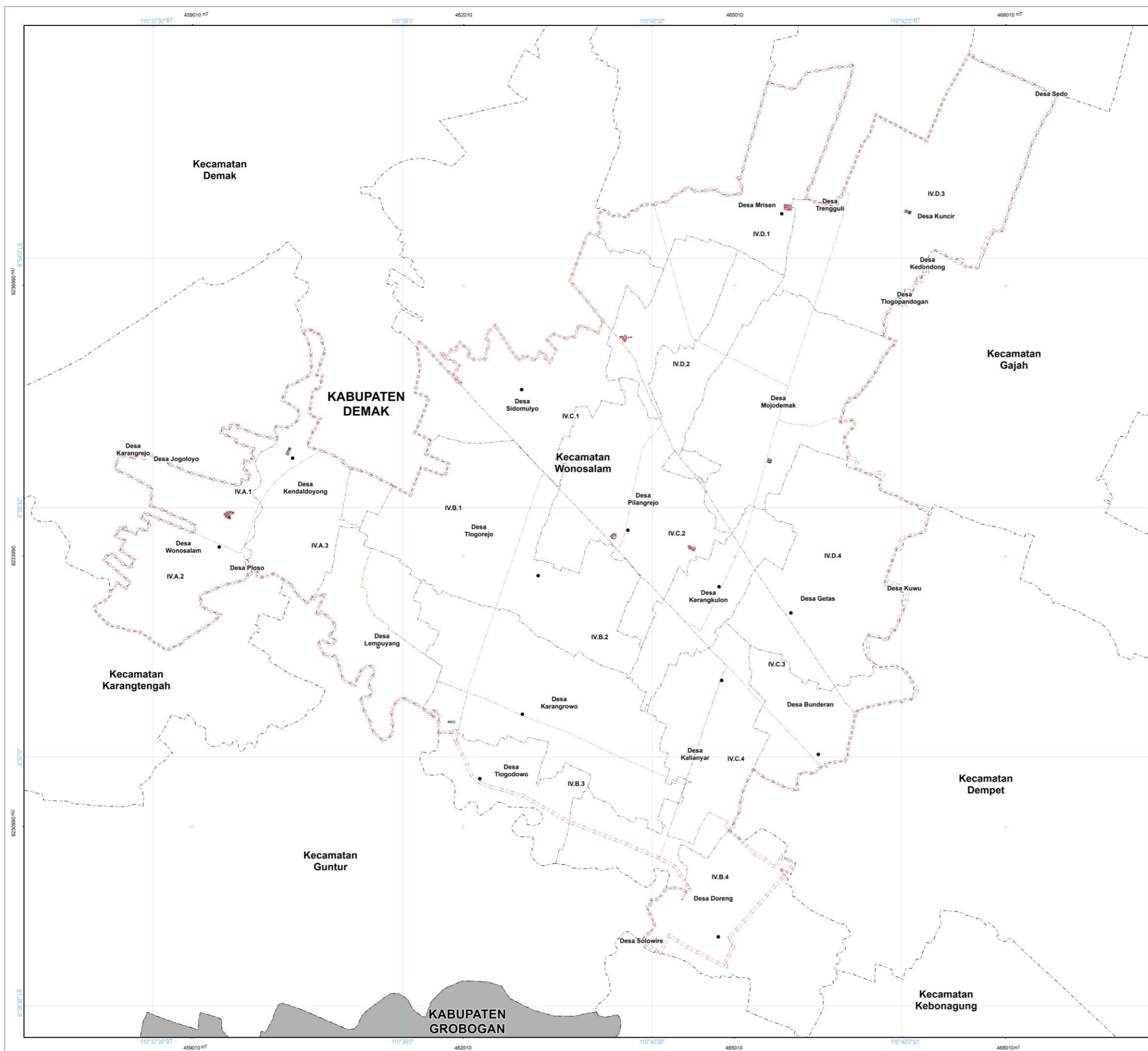

**LAMPIRAN X.C**  
**PERATURAN BUPATI DEMAK**  
**NOMOR 18 TAHUN 2025**  
**TENTANG**  
**RENCANA DETAIL TATA RUANG KAWASAN WONOSALAM**  
**TAHUN 2025 - 2045**

**PETA KETENTUAN KHUSUS RENCANA POLA RUANG**  
**TEMPAT EVAKUASI BENCANA**

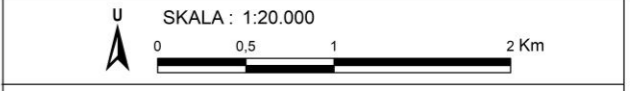

Proyeksi : Universal Transverse Mercator  
 Sistem Grid : Grid Geografis dan Grid UTM Zona 49 S  
 Datum Horizontal : Datum WGS 1984  
 Datum Vertikal : Geoid EGM 2008



**KETERANGAN :**  
 Ibu Kota Pemerintahan :  Batas Administrasi  
 Ibu Kota Kecamatan :  Batas Kabupaten  
 Ibu Kota Desa :  Batas Kecamatan  
 Batas Desa :  Batas WP  
 Batas Perencanaan :  Batas SWP  
 Batas Blok :  Batas Blok

**RENCANA POLA RUANG**  
**ZONA BUDI DAYA**  
 Zona Sarana Pelayanan Umum  
 SPU Skala Kota  
 SPU Skala Kelurahan  
**Zona Perkantoran**  
 Perkantoran

**KETENTUAN KHUSUS**  
**Tempat Evakuasi Bencana**  
 Tempat Evakuasi Sementara  
 Tempat Evakuasi Akhir

**Penjelasan Kode Lokasi**  
 IV.A.1  
 IV.B.1  
 IV.C.1  
 IV.D.1

**Penjelasan Teknik Pengaturan Zonasi**  
 III.C.1  
 III.C.2  
 III.C.3  
 III.C.4

**SUMBER DATA DAN RIWAYAT PETA:**  
 1. Citra Satelit Resolusi Sangat Tinggi (CSRST) BIG Tahun 2018-2021  
 2. Peta Dasar yang diterbitkan oleh Badan Informasi Geospasial (BIG) Tahun 2024  
 3. Peraturan Daerah Kabupaten Demak Nomor 1 Tahun 2020 tentang Perubahan Atas Peraturan Daerah Kabupaten Demak Nomor 1 Tahun 2011 tentang Rencana Tata Ruang Wilayah Kabupaten Demak Tahun 2011-2031  
 4. Analisis RDB Tahun 2024

Demak, 15 Februari 2025  
 Mengetahui,  
**BUPATI DEMAK**  
  
**ISTI'ANAH**

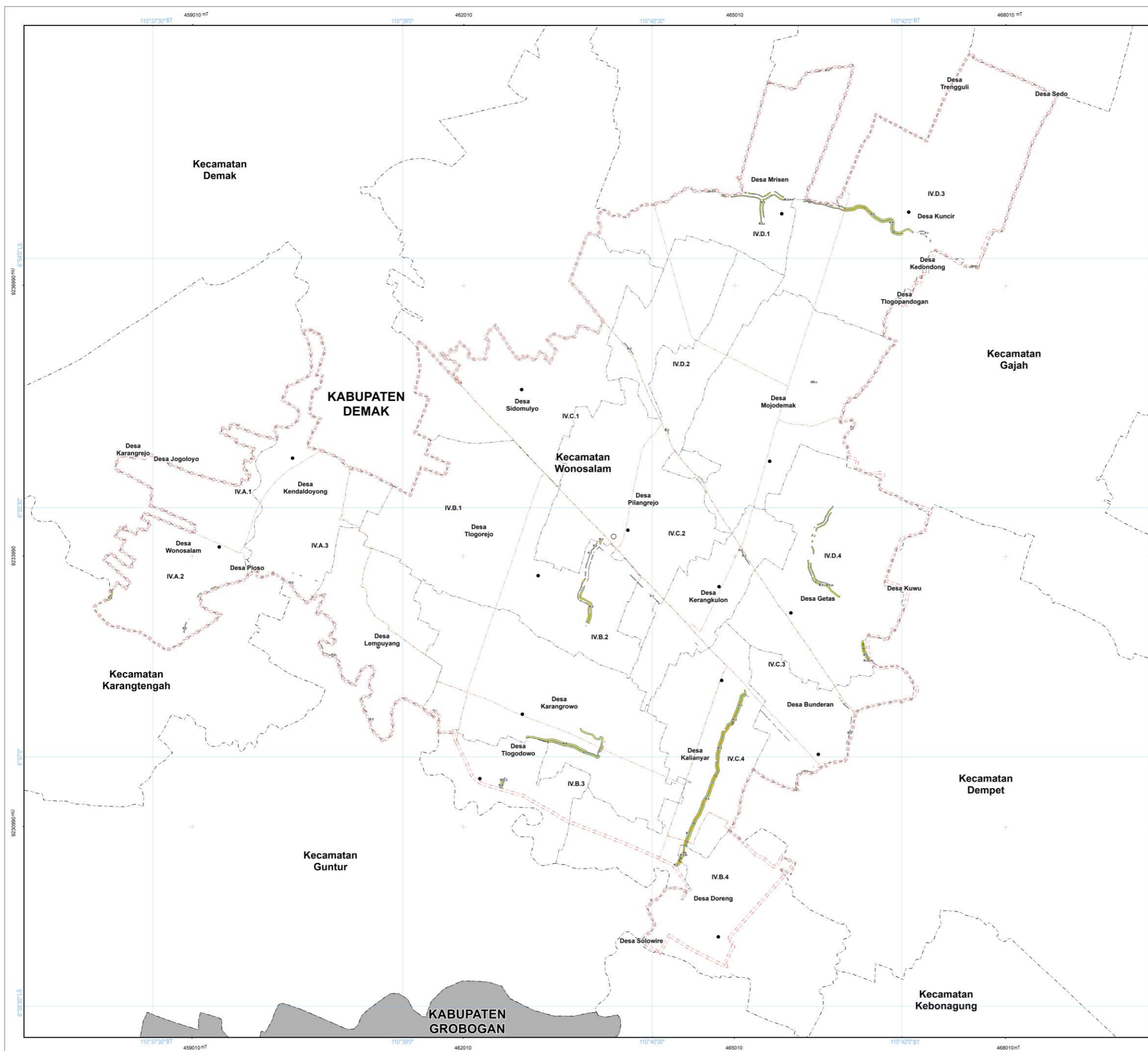

**LAMPIRAN X.D**  
**PERATURAN BUPATI DEMAK**  
**NOMOR 18 TAHUN 2025**  
**TENTANG**  
**RENCANA DETAIL TATA RUANG KAWASAN WONOSALAM**  
**TAHUN 2025 - 2045**

**PETA KETENTUAN KHUSUS RENCANA POLA RUANG**  
**KAWASAN SEMPADAN**

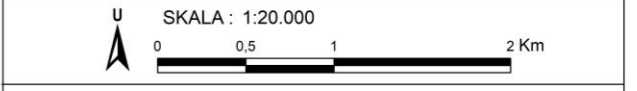

Proyeksi : Universal Transverse Mercator  
 Sistem Grid : Grid Geografis dan Grid UTM Zona 49 S  
 Datum Horizontal : Datum WGS 1984  
 Datum Vertikal : Geoid EGM 2008



**KETERANGAN :**  
 Ibu Kota Pemerintahan : Batas Administrasi  
 Ibu Kota Kecamatan : Batas Kabupaten  
 Ibu Kota Desa : Batas Kecamatan  
 Batas Desa : Batas Desa  
 Batas Perencanaan : Batas WP  
 Batas SWP : Batas SWP  
 Batas Blok : Batas Blok

**RENCANA POLA RUANG**  
**ZONA BUDI DAYA**  
 Zona Pertanian  
 P1 Tanaman Pangan  
 P2 Hortikultura  
 Zona Kawasan Peruntukan Industri  
 I1 Kawasan Peruntukan Industri  
 Zona Perumahan  
 R2 Perumahan Kepadatan Tinggi  
 R3 Perumahan Kepadatan Sedang  
 R4 Perumahan Kepadatan Rendah  
 Zona Sarana Pelayanan Umum  
 SPU SPU Skala Kelurahan  
 Zona Perdagangan dan Jasa  
 K3 Perdagangan dan Jasa Skala SWP

**KETENTUAN KHUSUS**  
 Kawasan Sempadan  
 Sempadan Sungai

**Penjelasan Kode Lokasi**  
 I.V.A.1  
 I.V.A.2  
 I.V.A.3  
 I.V.A.4  
 I.V.B.1  
 I.V.B.2  
 I.V.B.3  
 I.V.B.4  
 I.V.C.1  
 I.V.C.2  
 I.V.C.3  
 I.V.C.4  
 I.V.D.1  
 I.V.D.2  
 I.V.D.3  
 I.V.D.4

**Penjelasan Teknik Pengaturan Zonasi**  
 Kode Sub-Zona : xxx.c  
 Teknik Pengaturan Zonasi : R-2.c.m  
 xxx.c: 1PZ Conditional Uses  
 xxx.m: 1PZ Lainnya

**SUMBER DATA DAN RIWAYAT PETA:**  
 1. Citra Satelit Resolusi Sangat Tinggi (CSRST) BIG Tahun 2018-2021  
 2. Peta Dasar yang diterbitkan oleh Badan Informasi Geospasial (BIG) Tahun 2024  
 3. Peraturan Daerah Kabupaten Demak Nomor 1 Tahun 2020 tentang Perubahan Atas Peraturan Daerah Kabupaten Demak Nomor 1 Tahun 2011 tentang Rencana Tata Ruang Wilayah Kabupaten Demak Tahun 2011-2031  
 4. Analisis RDP Tahun 2024

Di buat dan di terbitkan resmi mengenai perencanaan tata administrasi  
 dan tata ruang oleh  
**Mengetahui,**  
**BUPATI DEMAK**  
  
**DEMAK**

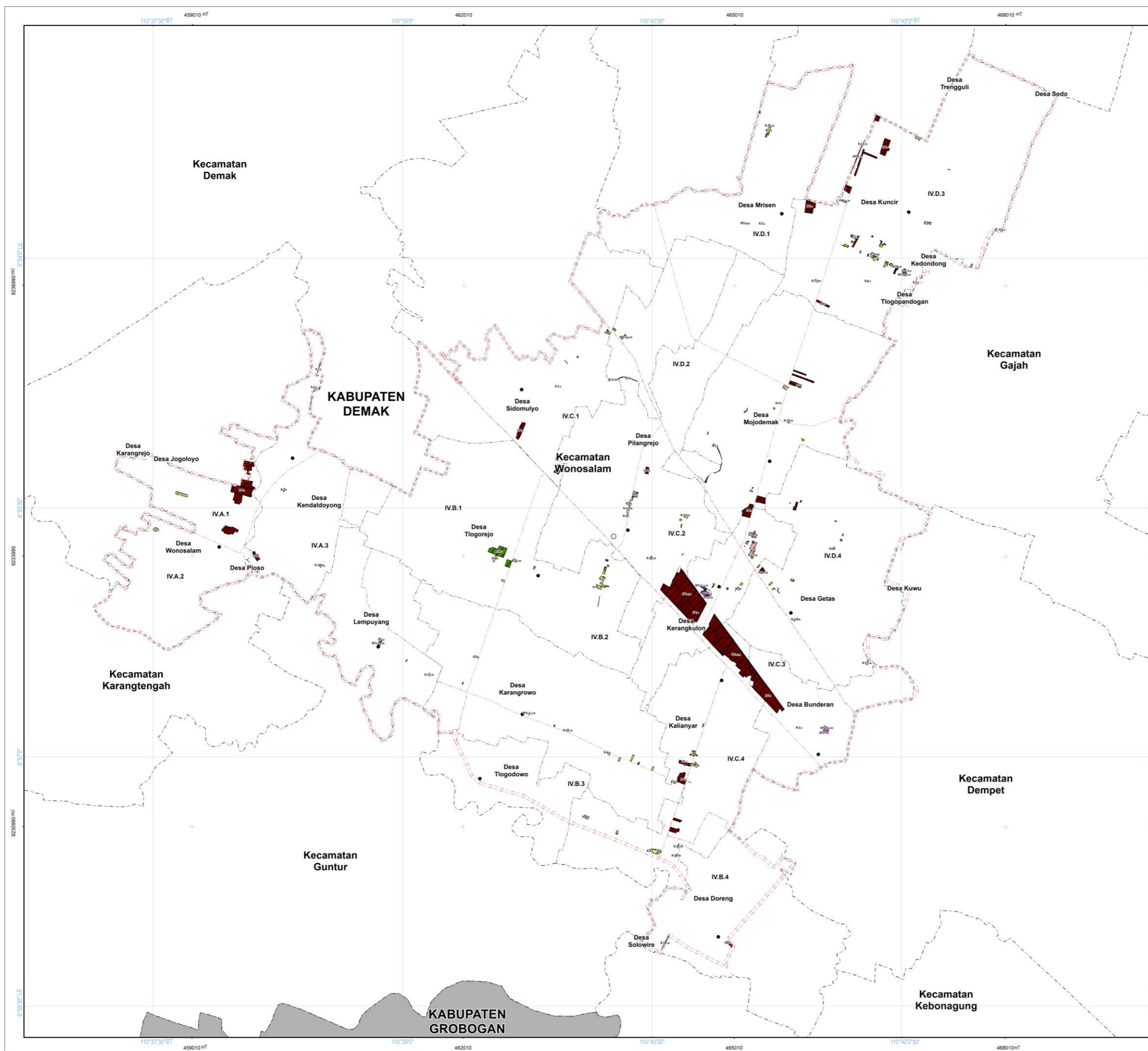

LAMPIRAN XI  
**PERATURAN BUPATI DEMAK**  
**NOMOR 18 TAHUN 2025**  
**TENTANG**  
**RENCANA DETAIL TATA RUANG KAWASAN WONOSALAM**  
**TAHUN 2025 - 2045**

**PETA TEKNIK PENGATURAN ZONASI**  
**TPZ CONDITIONAL USES**

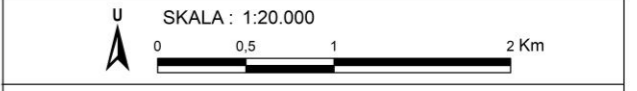

Proyeksi : Universal Transverse Mercator  
 Sistem Grid : Grid Geografis dan Grid UTM Zona 49 S  
 Datum Horizontal : Datum WGS 1984  
 Datum Vertikal : Geoid EGM 2008

**DIAGRAM LOKASI**



**KETERANGAN :**

● Ibu Kota Kecamatan	--- Batas Administrasi	--- Batas Perencanaan
● Ibu Kota Desa	--- Batas Kabupaten	--- Batas WP
	--- Batas Kecamatan	--- Batas SWP
	--- Batas Desa	--- Batas Blok

- RENCANA POLA RUANG**
- ZONA LINDUNG**  
 Zona Ruang Terbuka Hijau  
 Taman Kecamatan
- ZONA BUDI DAYA**  
 Zona Kawasan Peruntukan Industri  
 Kawasan Peruntukan Industri  
 Zona Perumahan  
 Perumahan Kepadatan Tinggi  
 Perumahan Kepadatan Sedang  
 Perumahan Kepadatan Rendah  
 Zona Sarana Pelayanan Umum  
 SPU Skala Kota  
 SPU Skala Kecamatan  
 SPU Skala Kelurahan  
 Zona Perdagangan dan Jasa  
 Perdagangan dan Jasa Skala SWP  
 Zona Perkantoran  
 Perkantoran  
 Zona Peruntukan Lainnya  
 Pergudangan
- Teknik Pengaturan Zonasi**  
 TPZ Conditional Uses

**Penjelasan Kode Lokasi**  
 I.V.A.1

**Penjelasan Teknik Pengaturan Zonasi**  
 R-2.c.m

**SUMBER DATA DAN RIWAYAT PETA:**

- Citra Satelit Resolusi Sangat Tinggi (CSRST) BIG Tahun 2018-2021
- Peta Dasar yang diterbitkan oleh Badan Informasi Geospasial (BIG) Tahun 2024
- Peraturan Daerah Kabupaten Demak Nomor 1 Tahun 2020 tentang Perubahan Atas Peraturan Daerah Kabupaten Demak Nomor 1 Tahun 2011 tentang Rencana Tata Ruang Wilayah Kabupaten Demak Tahun 2011-2031
- Analisis R-D Tahun 2024

Mengetahui,  
**BUPATI DEMAK**  
 HESTI'ANAH

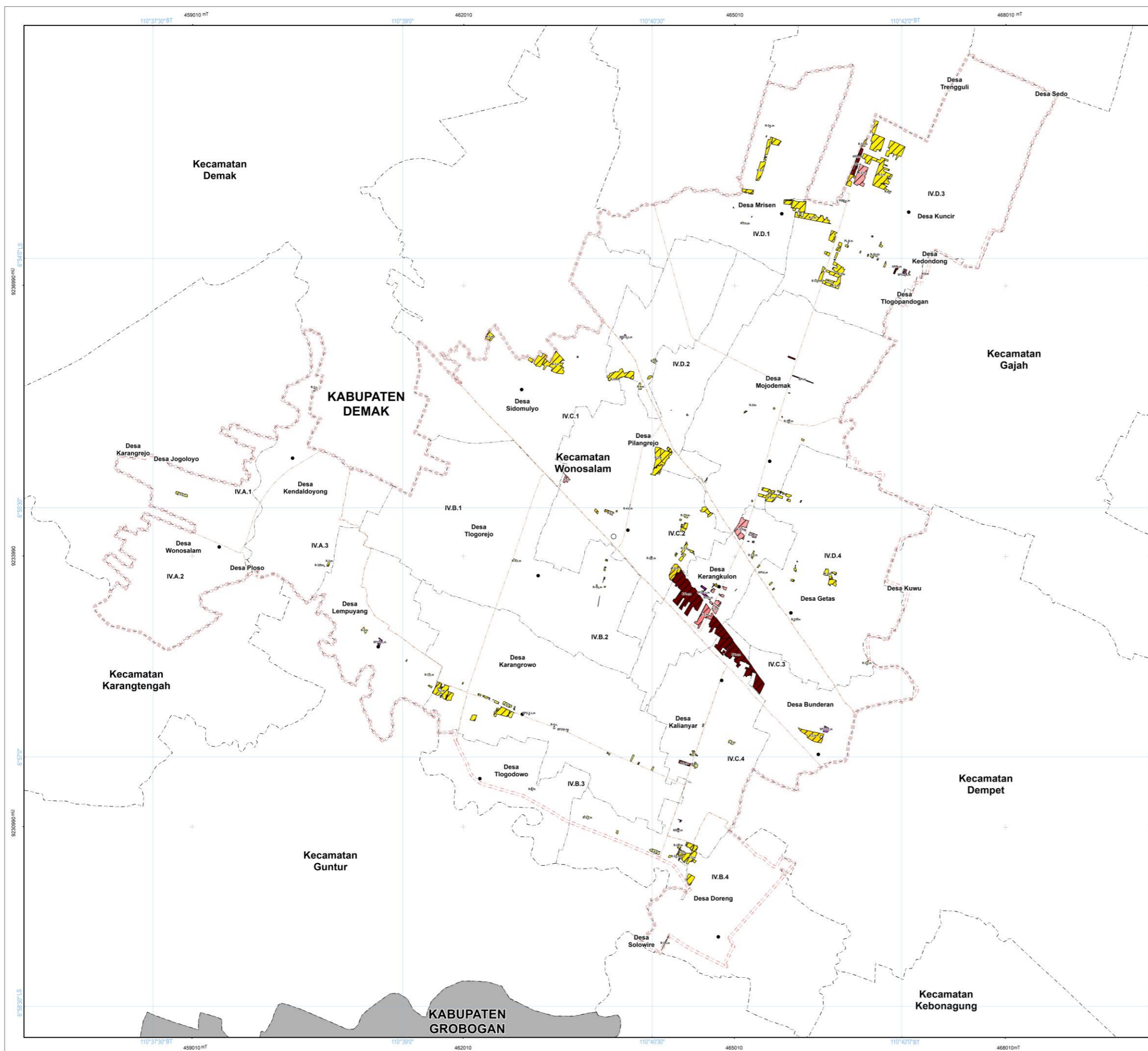



**PEMERINTAH KABUPATEN DEMAK  
PROVINSI JAWA TENGAH**

LAMPIRAN XII  
PERATURAN BUPATI DEMAK  
NOMOR 18 TAHUN 2025  
TENTANG  
RENCANA DETAIL TATA RUANG KAWASAN WONOSALAM  
TAHUN 2025 - 2045

**PETA TEKNIK PENGATURAN ZONASI  
TPZ LAINNYA (TPZ LSD)**

SKALA : 1:20.000



Proyeksi : Universal Transverse Mercator  
Sistem Grid : Grid Geografis dan Grid UTM Zona 49 S  
Datum Horizontal : Datum WGS 1984  
Datum Vertikal : Geoid EGM 2008

DIAGRAM LOKASI



**KETERANGAN :**

● Ibu Kota Kecamatan	--- Batas Administrasi	--- Batas Perencanaan
○ Ibu Kota Desa	--- Batas Kabupaten	--- Batas WP
○ Ibu Kota Desa	--- Batas Kecamatan	--- Batas SWP
	--- Batas Desa	--- Batas Blok

**RENCANA POLA RUANG**  
ZONA BUDI DAYA  
Zona Kawasan Peruntukan Industri  
Zona Perumahan  
Zona Sarana Pelayanan Umum  
Zona Perdagangan dan Jasa  
Zona Peruntukan Lainnya

**Penjelasan Kode Lokasi**

IV.A.1	IV.B.1	IV.C.1	IV.D.1
IV.A.2	IV.B.2	IV.C.2	IV.D.2
IV.A.3	IV.B.3	IV.C.3	IV.D.3
IV.A.4	IV.B.4	IV.C.4	IV.D.4

**Penjelasan Teknik Pengaturan Zonasi**

--- Kode Sub-Zona	--- Kode TPZ Conditional Uses
--- Teknik Pengaturan Zonasi	--- Teknik TPZ Lainnya
R-2 c.m	

**SUMBER DATA DAN RIWAYAT PETA:**

- Citra Satelit Resolusi Sangat Tinggi (CSRST) BIG Tahun 2018-2021
- Peta Dasar yang dihasilkan dari Badan Informasi Geospasial (BIG) Tahun 2024
- Peraturan Daerah Kabupaten Demak Nomor 1 Tahun 2020 tentang Perubahan Atas Peraturan Daerah Kabupaten Demak Nomor 1 Tahun 2011 tentang Rencana Tata Ruang Wilayah Kabupaten Demak Tahun 2011-2031
- Analisis R-2 Tahun 2024

Mengetahui,  
**BUPATI DEMAK**  
ISTI'ANAH

